О создании специальной экономической зоны "Qyzyljar"

Постановление Правительства Республики Казахстан от 11 октября 2019 года № 758.

В соответствии с подпунктом 2) статьи 10 Закона Республики Казахстан от 3 апреля 2019 года "О специальных экономических и индустриальных зонах" Правительство Республики Казахстан ПОСТАНОВЛЯЕТ:

1. Создать специальную экономическую зону "Qyzyljar" (далее – СЭЗ "Qyzyljar") на период до 2044 года.

2. Утвердить прилагаемые:

1) Положение о СЭЗ "Qyzyljar";

2) целевые индикаторы СЭЗ "Qyzyljar".

3. Настоящее постановление вводится в действие со дня его подписания.

Премьер-Министр
Республики Казахстан *А. Мамин*

Утверждено
постановлением Правительства
Республики Казахстан
от 11 октября 2019 года № 758

ПОЛОЖЕНИЕ о специальной экономической зоне "Qyzyljar"

1. Общие положения

1. Специальная экономическая зона "Qyzyljar" (далее – СЭЗ "Qyzyljar") расположена в пределах территориальной границы города Петропавловска в границах согласно приложению к настоящему Положению.

Территория СЭЗ "Qyzyljar" является неотъемлемой частью территории Республики Казахстан и составляет 236,8 гектара.

Сноска. Пункт 1 - в редакции постановления Правительства РК от 10.06.2025 № 424
.

2. СЭЗ "Qyzyljar" создается в целях:

1) ускоренного развития города Петропавловска;

2) ускоренного развития региона для активизации вхождения экономики республики в систему мировых хозяйственных связей, создания высокоэффективных, в том числе высокотехнологичных и конкурентоспособных производств, освоения выпуска новых видов продукции, привлечения инвестиций, совершенствования правовых норм рыночных отношений, внедрения современных методов управления и хозяйствования, а также решения социальных проблем.

3. Перечень приоритетных видов деятельности СЭЗ, соответствующих целям ее создания, а также порядок включения приоритетных видов деятельности в указанный перечень определяются уполномоченным государственным органом, осуществляющим государственное регулирование в сфере создания, функционирования и упразднения специальных экономических и индустриальных зон, по согласованию с уполномоченным органом по государственному планированию и уполномоченным органом, осуществляющим руководство в сфере обеспечения поступлений налогов и других обязательных платежей в бюджет.

Сноска. Пункт 3 в редакции постановления Правительства РК от 01.06.2021 № 363.

4. Деятельность СЭЗ "Qyzyljar" регулируется Конституцией Республики Казахстан, Законом Республики Казахстан "О специальных экономических и индустриальных зонах" и иным законодательством Республики Казахстан.

Если международным договором, ратифицированным Республикой Казахстан, установлены иные правила, чем те, которые содержатся в законодательстве о специальных экономических зонах, применяются правила международного договора.

5. На территории СЭЗ "Qyzyljar" устанавливается специальный правовой режим.

2. Управление СЭЗ "Qyzyljar"

6. Управление СЭЗ "Qyzyljar" осуществляется в соответствии с Законом Республики Казахстан "О специальных экономических и индустриальных зонах".

3. Налогообложение на территории СЭЗ "Qyzyljar"

7. Налогообложение на территории СЭЗ "Qyzyljar" регулируется налоговым законодательством Республики Казахстан.

4. Таможенное регулирование

8. Таможенное регулирование на территории СЭЗ "Qyzyljar" осуществляется в соответствии с положениями таможенного законодательства Евразийского экономического союза и Республики Казахстан.

4. Порядок пребывания иностранных граждан на территории СЭЗ "Qyzyljar"

9. На территории СЭЗ "Qyzyljar" действует порядок въезда, выезда, транзита и пребывания иностранных граждан и лиц без гражданства, а также их транспортных средств, установленный законодательством Республики Казахстан и международными соглашениями, ратифицированными Республикой Казахстан.

6. Заключительные положения

10. Условия, установленные в настоящем Положении, могут изменяться постановлением Правительства Республики Казахстан.

11. СЭЗ "Qyzyljar" упраздняется по основаниям, предусмотренным Законом Республики Казахстан "О специальных экономических и индустриальных зонах".

12. Управление СЭЗ "Qyzyljar" осуществляется в соответствии с Законом Республики Казахстан "О специальных экономических и индустриальных зонах".

13. При упразднении СЭЗ "Qyzyljar" в связи с истечением срока, на который она создавалась, акимат Северо-Казахстанской области:

1) не позднее чем за три месяца до истечения указанного срока публикует в средствах массовой информации объявление о предстоящем упразднении СЭЗ " Qyzyljar", порядке и сроках приема заявлений и претензий, связанных с ее упразднением;

2) обеспечивает разъяснение юридическим и физическим лицам, осуществляющим деятельность на территории СЭЗ "Qyzyljar", порядка переоформления находящихся на ее территории товаров под иную таможенную процедуру;

3) в месячный срок после упразднения СЭЗ "Qyzyljar" представляет Президенту и Правительству Республики Казахстан отчҰт о результатах деятельности СЭЗ "Qyzyljar"
.

14. При досрочном упразднении СЭЗ "Qyzyljar" постановлением Правительства Республики Казахстан процедура должна быть завершена не позднее чем в шестимесячный срок с соблюдением процедур, предусмотренных пунктом 13 настоящего Положения.

15. Деятельность СЭЗ "Qyzyljar", не урегулированная настоящим Положением, осуществляется в соответствии с действующим законодательством Республики Казахстан.

Приложение
к Положению о специальной
экономической зоне "Qyzyljar"

План границ специальной экономической зоны "Qyzyljar"

Сноска. План - в редакции постановления Правительства РК от 10.06.2025 № 424.

Специальная экономическая зона "Qyzyljar" (далее – СЭЗ "Qyzyljar") находится в границах города Петропавловска на 5 свободных площадках в виде "субзон" (субзона № 1 – 15 га, субзона № 2 – 7,3 га, субзона № 3 – 160 га, субзона № 4 – 30 га, субзона № 5 – 24,5 га). Общая площадь СЭЗ "Qyzyljar" – 236,8 га.

Субзона № 1 СЭЗ "Qyzyljar"

Территория находится в центре города, улица Парковая. Площадь – 15 га.

Субзона № 2 СЭЗ "Qyzyljar"

Территория находится в районе микрорайона Береке, улица Нефтепроводная. Площадь – 7,3 га.

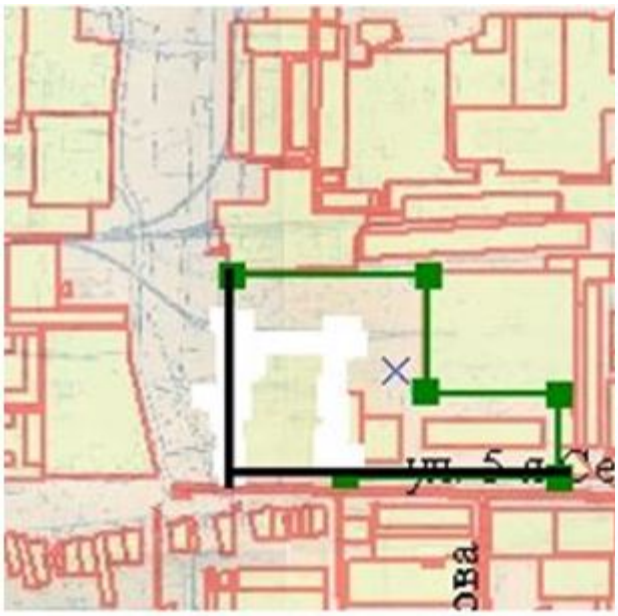

Субзона № 3 СЭЗ "Qyzyljar"

Территория находится в районе объездной кольцевой дороги, район улицы Промышленная, ТЭЦ 2. Площадь – 160 га.

Субзона № 4 СЭЗ "Qyzyljar"

Территория находится в районе микрорайона Шығыс. Площадь – 30 га.

Субзона № 5 СЭЗ "Qyzyljar"

Территория находится в северной части города Петропавловска, район улицы Теплые Кусты. Площадь – 24,5 га.

Утверждены
постановлением Правительства
Республики Казахстан
от 11 октября 2019 года № 758

Целевые индикаторы специальной экономической зоны "Qyzyljar"

				Достижение к 2024 году				

№ п/п	Цели, задачи и показатели (наименования)	Ед. изм.*	Базовый период (2019)	2020	2021	2022	2023	2024
1	2	3	4	6	7	8	9	11
1	Общий объем привлеченных инвестиций, в том числе (с нарастающим)	млрд. тенге	21	31	93	159	174	175
2	Объем иностранных инвестиций	млрд. тенге	16	24	79	142	158	158
3	Объем отечественных инвестиций	млрд. тенге	5	7	13	16	17	17
4	Объем производства товаров и услуг (работ) на территории СЭЗ	млрд. тенге	-		0,5	1,0	1,5	4,5
5	Количество участников	компании	1	2	3	6	10	15
6	Количество лиц, осуществляющих вспомогательный вид деятельности	человек	10	15	17	19	21	23
7	Количество рабочих мест, создаваемых на	человек	300	300	500	535		1 000

	территории СЭЗ (с нарастающим)						570	
8	Доля местного содержания в общем объеме производства на территории СЭЗ	%	30	35	40	45	50	55

Достижение к 2029 году					Достижение к 2034 году				
2025	2026	2027	2028	2029	2030	2031	2032	2033	2034
11	12	13	14	15	17	18	19	20	21
175	176	177	178	179	180	181	181	182	182
158	159	159	160	160	161	161	162	162	163
17	18	18	19	19	20	20	20	20	20
17	39	71	112	163	223	293	389	485	581
20	35	55	80	95	120	76	145	101	170
25	19	27	21	29	31	24	33	26	35
1 500	1 023	2 000	1 523	2 500	2 539	2 578	2 616	2 655	2 694
60	65	65	70	70	75	80	80	85	85

Достижение к 2039 году					Достижение к 2044 году				
2035	2036	2037	2038	2039	2040	2041	2042	2043	2044
23	24	25	26	27	29	30	31	32	33
183	183	184	184	185	185	186	186	187	187
163	164	164	165	165	166	166	167	167	168
20	20	20	20	20	20	20	20	20	20
677	772	868	964	1 060	1 156	1 251	1 347	1 443	1 539
195	135	220	160	245	270	197	295	222	320
37	29	39	31	41	43	34	45	36	47
2 733	2 772	2 810	2 849	2 888	2 927	2 966	3 004	3 043	3 082
90	95	95	100	100	100	100	100	100	100

Примечание: * - показатели индикаторов приведены с нарастающим итогом.

_____

© 2012. РГП на ПХВ «Институт законодательства и правовой информации Республики Казахстан» Министерства юстиции Республики Казахстан