

## **Об утверждении плана по управлению пастбищами и их использованию по Жарминскому району области Абай на 2025-2029 годы**

Решение Жарминского районного маслихата области Абай от 10 ноября 2025 года № 30/521-VIII

В соответствии с подпунктом 2-1) пункта 1 статьи 15 Земельного кодекса Республики Казахстан, подпунктом 13) пункта 1 статьи 6 Закона Республики Казахстан "О местном государственном управлении и самоуправлении в Республике Казахстан", подпунктом 1) статьей 8 Закона Республики Казахстан "О пастбищах", Приказом Министра сельского хозяйства Республики Казахстан от 29 июля 2024 года №263 "Об утверждении типового плана по управлению пастбищами и их использованию", Жарминский районный маслихат РЕШИЛ:

1. Утвердить План по управлению пастбищами и их использованию в Жарминском районе области Абай на 2025-2029 годы согласно приложению к настоящему решению.

2. Настоящее решение направить в Эталонный контрольный банк нормативных правовых актов Республики Казахстан в электронном виде для официального опубликования.

3. Настоящее решение вводится в действие по истечении десяти календарных дней после дня его первого официального опубликования.

*Председатель маслихата*

*М. Оспанбаев*

Приложение к решению  
Жарминского районного  
маслихата  
от 10 ноября 2025 года  
№30/521-VIII

## **План по управлению пастбищами и их использованию в Жарминском районе области Абай на 2025-2029 годы**

1. Настоящий план по управлению пастбищами и их использованию (далее – План) по Жарминскому району области Абай на 2025-2029 годы разработан в соответствии с подпунктом 4-1) статьи 6 Закона Республики Казахстан "О пастбищах" (далее – Закон), подпунктом 2) пункта 3 статьи 16 Закона Республики Казахстан "О государственной статистике", Приказом Министра сельского хозяйства Республики Казахстан от 29 июля 2024 года №263 "Об утверждении типового плана по управлению пастбищами и их использованию".

2. План принимается в целях рационального использования пастбищ, устойчивого обеспечения потребности в кормах и предотвращения процессов деградации пастбищ.

3. При разработке Плана учитываются:

1) данные земельного баланса региона и информационной системы государственного земельного кадастра по форме согласно приложению 1 к настоящему Плану.

2) сведения геоботанического обследования пастбищ по форме согласно приложению 2 к настоящему Плану.

3) сведения о скотомогильниках (биометрических ямах), формируемые в соответствии с Правилами ведения реестра скотомогильников (биотермических ям), утвержденными приказом Министра сельского хозяйства Республики Казахстан от 3 февраля 2020 года № 35 (зарегистрирован в Реестре государственной регистрации нормативных правовых актов № 19987);

4) сведения об объектах пастбищной инфраструктуры и о сервитутах для прогона сельскохозяйственных животных по форме согласно приложению 3 к настоящему Плану.

5) данные о численности поголовья сельскохозяйственных животных, полученные из базы данных идентификации сельскохозяйственных животных, с указанием их владельцев по форме согласно таблице 1 приложения 4 к настоящему Плану;

6) данные о количестве гуртов, отар, табунов, сформированных по видам и половозрастным группам сельскохозяйственных животных по форме согласно таблице 2 приложения 4 к настоящему Плану.

7) сведения о численности поголовья сельскохозяйственных животных для выпаса на отгонных пастбищах по форме согласно таблице 3 приложения 4 к настоящему Плану.

8) данные об особенностях выпаса сельскохозяйственных животных на культурных и аридных пастбищах, землях лесного, водного фондов и особо охраняемых природных территорий;

9) рекомендуемые схемы пастбищеоборотов по форме согласно приложению 5 к настоящему Плану;

10) официальная статистическая информация по статистике животноводства и растениеводства.

4. План содержит следующие приложения:

1) схема (карта) расположения пастбищ на территории административно-территориальной единицы в разрезе категорий земель, на которой указываются границы, площади и виды пастбищ, в том числе отгонных, сезонных, аридных и культурных, сведения об их собственниках или землепользователях на основании правоустанавливающих и идентификационных документов на земельный участок;

2) схема (карта) с обозначением пастбищ, предназначенных для нужд населения по выпасу сельскохозяйственных животных личного подворья, в том числе общественных пастбищ, на которой указываются границы и площади пастбищ, в том числе

общественных пастбищ, предназначенных для нужд населения по выпасу сельскохозяйственных животных личного подворья;

3) схема (карта) с обозначением рекомендуемых схем пастбищеоборотов, на которой указываются схемы пастбищеоборотов, рекомендуемые на основании геоботанического обследования пастбищ;

4) схема (карта) с обозначением сервитутов для прогона сельскохозяйственных животных, скотопрогонных трасс и иных объектов пастбищной инфраструктуры, а также скотомогильников (биометрических ям), на которой указываются сервитуты для прогона сельскохозяйственных животных, скотопрогонные трассы, объекты пастбищной инфраструктуры, месторасположение скотомогильников (биометрических ям);

5) схема (карта) с обозначением пастбищ, которые могут быть предоставлены в землепользование пастбищепользователям.

Правилами организации и проведения конкурса по предоставлению права временного возмездного землепользования (аренды) для ведения крестьянского или фермерского хозяйства, сельскохозяйственного производства, утвержденными приказом Заместителя Премьер-Министра Республики Казахстан – Министра сельского хозяйства Республики Казахстан от 20 декабря 2018 года № 518 (зарегистрирован в Реестре государственной регистрации нормативных правовых актов № 18048);

6) схема (карта) с обозначением пастбищ, подлежащих резервированию в целях удовлетворения нужд населения по выпасу сельскохозяйственных животных личного подворья, на которой указываются границы и площади пастбищ, подлежащих резервированию в целях удовлетворения нужд населения по выпасу сельскохозяйственных животных личного подворья.

7) схема доступа к водоисточникам (озерам, рекам, прудам, копаням, оросительным или обводнительным каналам, трубчатым или шахтным колодцам), составленная согласно норме потребления воды, на которой указываются маршруты передвижения животных к водоисточникам.

8) схема размещения поголовья сельскохозяйственных животных на отгонных пастбищах, на которой указываются границы и площади отгонных пастбищ для размещения поголовья сельскохозяйственных животных;

9) проектное распределение (перераспределение) пастбищ между сельскими населенными пунктами, входящими в сельский округ, на котором указывается схема распределения (перераспределения) пастбищ между сельскими населенными пунктами сельского округа для поголовья сельскохозяйственных животных физических и юридических лиц, не обеспеченных пастбищами;

10) требования, необходимые для рационального использования пастбищ на соответствующей административно-территориальной единице, к которым относятся:

соблюдение предельно допустимой нормы нагрузки на общую площадь пастбищ согласно приказу Министра сельского хозяйства Республики Казахстан от 14 апреля 2015 года № 3-3/332 "Об утверждении предельно допустимой нормы нагрузки на общую площадь пастбищ" (зарегистрирован в Реестре государственной регистрации нормативных правовых актов № 11064);

использование пастбищ с учетом пастбищеоборотов и источников водопользований ;

разбивка площадей пастбищ на отдельные выпасные участки;

чередование участков пастбищ по сезонам года в пространстве и во времени ( внутри сезона, года);

ежегодное оставление одного из участков пастбищеоборота без выпаса и сельскохозяйственных животных.

Приложение 1  
к плану по управлению  
пастбищами и их  
использованию  
Форма

## Данные земельного баланса региона и информационной системы государственного земельного кадастра

Таблица 1. Распределение пастбищ по категориям земель по Жарминскому району области Абай, тысяч гектаров

Наименование сельских округов	Код классификатора административно-территориальных объектов	Категории земель							Итого земель
		сельскохозяйственного назначения	населенных пунктов	промышленности, транспорта, связи и иного сельского хозяйства специального назначения	особо охраняемых природных территорий	лесного фонда	водного фонда	запаса	
1	2	3	4	5	6	7	8	9	10
Акжальский сельский округ	1042330002	2,68	6,99	0,01	3,18	0	0	28,42	41,28
Аршалинский сельский округ	1042730002	70,18	25,60	0,32	0,11	0	0	9,93	106,14
поселок Ауезова		0	3,14	0	0	0	0		3,14

[illegible]

Ушбийский селский округ	1042830002	128,62	44,13	0,13	0	0	0	32,52	205,4
Шалабайский сельский округ	1042890002	51,21	9,35	1,48	0,02	0	0	31,51	93,57
город Шар	1042210003	165,60	14,50	31,23	0	0	0	0	211,33
Итого		1157,97	303,57	41,11	6,7		1,48	477,9	1988,7

Таблица 2. Распределение пастбищ населенного пункта, тысяч гектаров

№ п/п	Наименование городского округа	Код классификатора административно-территориальных объектов	Наименование населенного пункта	Общая площадь пастбищ, тысяч гектаров	Площадь и виды пастбищ					
					предназначенные для удовлетворения нужд населения по выпасу сельскохозяйственных животных личного подворья, тысяч гектаров	общественные, тысяч гектаров	отгонные, тысяч гектаров	сезонные, тысяч гектаров	аридные, тысяч гектаров	культурные, тысяч гектаров
1	2	3	4	5	6	7	8	9	10	11
1	Акжальский сельский округ	1042330002	Акжал	41,28	6,99	8,91	21,37	5,34	-	-
2	Аршалинский сельский округ	1042730002	Аршалы	106,14	25,60	8,79	21,09	5,28	-	-
3	поселок Ауезова	1042350002	Ауезов	3,14	3,14	2,69	6,46	1,26	-	-
	Бельтерекский сельский округ	1042370002	Белтерек	141,56	16,17	24,93	59,83	14,96	-	-
5	Бирликский		Бирлик	53,89	6,27	2,18	5,22	1,31	-	-

	сельски й округ	1042450 002								
6	Бирлик шилъски й сельски й округ	1042470 002	Сулусар ы	51,16	10,54	10,96	26,31	6,58	-	-
7	Божыгу рский сельски й округ	1042390 002	Салкынт обе	57,1	10,15	11,74	28,17	7,05	-	-
8	Калбата уский сельски й округ	1042300 002	Калбата у	93,08	9,93	19,99	47,98	12,0	-	-
9	поселок Жангизт обе	1042570 002	Жангизт обе	2,5	2,44	12,06	28,95	7,24	-	-
10	поселок Жарма	1042630 002	Жарма	17,87	17,81	3,10	7,43	1,86	-	-
11	Жарыкс к и й сельски й округ	1042650 002	Жарык	136,94	24,09	2,14	5,13	12,86	-	-
12	Капанбу лакский селский округ	1042750 002	Капанбу лак	146,98	10,00	22,63	54,30	22,63	-	-
13	Карасус к и й селский округ	1042770 002	Малая Карасу	173,9	18,73	6,14	14,73	3,69	-	-
14	Каратоб инский сельски й округі	1042790 002	Кентарл ау	98,48	17,04	14,65	35,15	8,79	-	-
15	Кызылаг ашский сельски й округ	1042810 002	Кызылаг аш	166,71	25,22	11,11	26,66	6,67	-	-
16	поселок Суыкбу лак	1042850 002	Суыкбу лак	187,65	31,47	22,5	54,83	13,71	-	-
17	Ушбийк ский селский округ	1042830 002	Ушбиик	205,4	44,13	35,32	84,77	21,20	-	-
18	Шалаба йский			93,57	9,35	11,66	27,97	7,0	-	-

	сельский округ	1042890002	Шалабай							
19	город Шар	1042210003	Шар	211,33	14,50	40,46	97,10	24,28	-	-

Таблица 3. Сведения о собственниках и землепользователях на основании правоустанавливающих и идентификационных документов на земельный участок

№ п/п	Наименование собственников, землепользователей	Бизнес-идентификационный номер/индивидуальный идентификационный номер	Кадастровый номер земельного участка	Площадь пастбищ, тысяч гектаров
1	2	3	4	5
Акжальский сельский округ				
1	К/Х "Асаба"	871102302424	23-243-032-076	0,99
2	К/Х "Амурзы Дамир"	740906302749	23-243-032-077	0,49
3	К/Х "Али"	850213301538	23-243-032-078	0,99
4	К/Х "Сулейменов"	490914300099	23-243-032-003 23-243-032-004 23-243-032-005 23-243-032-006 23-243-032-008 23-243-032-009 23-243-032-046	2,63
5	К/Х "Матай"	721120300481	23-243-008-104 23-243-008-105	0,80
6	К/Х "Нұрдәулет"	30826550615	23-243-006-345	1,56
7	К/Х "Нур"	720826300175	23-243-032-047	0,67
Аршалинский сельский округ				
1	К/Х "Акбастау"	710924301713	23-243-016-088	0,61
2	К/Х "Даметкен"	500129300105	23-243-016-040	5,58
3	К/Х "Кайырлы"	620716300894	23-243-016-045	2,63
4	К/Х "Тенизбай"	740224300160	23-243-016-094	0,28
5	К/Х "Мурат"	490127400730	23-243-016-051	0,19
6	К/Х "Караколь"	621031301594	23-243-016-044	1,56
7	К/Х "Байжігіт"	980928351280	23-243-016-041	0,20
8	К/Х Мерей-Сункар	610529301299	23-243-016-028	9,09
9	К/Х "Жаркын"	780929301347	23-243-016-100	1,50
10	К/Х "Тансарай"	650122302153	23-243-016-023	0,30
11	К/Х "Тулпар"	800609402318	23-243-016-134	0,46
12	К/Х "Арман"	750112400506	23-243-016-064	0,85
13	К/Х "Коньсбай"	780814301232	23-243-016-037	1,92
14	К/Х "Бура"	710309300543	23-243-016-019	2,27
			23-243-016-093 23-243-016-141	



15	К/Х "Болашак"	850512301612	23-243-016-037 23-243-016-143 23-243-016-110	11,43
16	К/Х "Жаз"	830702300881	23-243-016-093 23-243-016-123 23-243-016-118 23-243-016-124	11,20
17	К/Х "Кабыл"	740213300616	23-243-016-048	0,29
18	К/Х "Иманбай"	760226301024	23-243-016-077	3,16
19	К/Х "Маккенм"	21264018462	23-243-016-042	3,02
20	К/Х "Ықылас"	450601301484	23-243-016-101	0,03
21	К/Х "Мейраш"	791019301423	23-243-016-050	3,19
22	К/Х "Елшібек"	670124300716	23-243-016-055	1,57
23	К/Х "Медеу"	690403400287	23-243-016-026	0,59
24	ТОО "Айдын иШ"	210740018457	23-243-016-032	1,48
25	ТОО "Аршалы"	940140001756	23-243-016-121	4,12
26	К/Х "Акерке"	750113300347	23-243-016-148	1,16
27	К/Х "Ерданаш"	390515401023	23-243-016-148	0,16
28	К/Х "Али"	540913300441	23-243-016-032	0,48
29	К/Х "Санияз"	781024303178	23-243-016-101	0,39
Бельтерекский сельский округ				
1	К/Х "Есентай"	630625301601	23-243-060-000	0,20
2	К/Х "Зейнелбиден"	590512301270	23-243-060-112 23-243-060-113 23-243-060-171 23-243-060-205	1,47
3	К/Х "Асхат"	740118301856	23-249-060-202	0,22
4	К/Х "Сылдырбай"	620115300758	23-249-060-098 23-249-060-099 23-249-060-100 23-243-060-204	1,22
5	К/Х "Назерке"	511028300507	23-243-060-094 23-243-060-185	1,34
6	К/Х "Куаныш"	640125400514	23-249-060-152 23-249-060-199	2,24
7	К/Х "Темирхан"	590611301328	23-249-060-038 23-243-060-165	2,20
8	К/Х "Кызыл-Кайнар"	650906301147	23-243-060-031 23-243-060-032 23-243-060-172	1,88
9	К/Х "Тусупжан"	630114400384	23-249-060-034 23-249-060-219	0,23
10	К/Х "Нартай"	720716300375	23-249-060-083 23-249-060-167	1,46
			23-249-060-056	

11	К/Х"Шуак"	750226301726	23-249-060-160 23-249-060-054 23-243-060-248	1,49
12	К/Х"Караш"		23-249-060-017 23-249-060-018 23-249-060-195	1,47
13	К/Х"Болат"	730901301820	23-243-060-166 23-243-060-231	1,59
14	К/Х"Рами"	691101300380	23-249-060-149 23-249-060-150 23-243-060-075 23-249-060-151	1,92
15	К/Х"Думан"	530706300996	23-243-060-135 23-243-060-072 23-243-060-177 23-243-060-178 23-243-060- 000	1,43
16	К/Х "Тилек"	680428302300	23-243-060-207 23-243-038-049	2,12
17	К/Х"Жабагы"	720112300415	23-243-060-179 23-243-060-213 23-243-060-180	1,37
18	К/Х"Каратас"	681110302493	23-243-060-192	0,81
19	К/Х "Береке"	960325350677	23-243-060-193	0,10
20	К/Х"Арман"	561010403589	23-243-060-175 23-243-060-236	0,83
21	К/Х"Бахтияр"	580101308618	23-243-060-143	1,58
22	К/Х"Орынбай"	800724303474	23-243-060-158 23-243-060-159	0,78
23	К/Х"Асылжан"	790122303259	23-243-060-181	0,29
24	К/Х"Жигер"	730727300480	23-243-060-169	0,50
25	К/Х"Кантарбай"	640314300822	23-243-061-022 23-243-060-168	0,77
26	К/Х"Айтас"	770328300825	23-243-060-163	0,77
27	К/Х"Нураш"	740402301126	23-243-060-176	0,29
28	К/Х"Темирзы"		23-243-060-164 23-243-060- 000	1,61
29	К/Х"Атамекен"	501004400032	23-243-060-173 23-243-060-259 23-2432-060- 260	2,14
30	К/Х"Максат"	840717302851	23-243-060-198	0,99
31	К/Х"Қызылшоқы"	690130401618	23-243-060-214	1,99
32	К/Х"Ильяс"	690804300518	23-243-060-221 23-243-060-220	1,282
33	К/Х"Шәмшәрәп"	981121450333	23-243-060-222	0,98

34	К/Х"Енбек"	940827300190	23-243-061-059	2,80
35	К/Х"Сайлауғазы"	660615300505	23-243-060-226	098
36	К/Х"Елена"		23-243-060-267 23-243-060-268	2,98
37	К/Х"Омарғали"	690212302040	23-243-060-239 23-243-060-238 23-243-060-249 23-243-060-250	1,56
38	К/Х"Азамат"	770623302181	23-243-060-234 23-243-060-252 23-243-060-253	1,28
39	К/Х"Санат"	650804301935	23-243-060-235	1,49
40	К/Х"Нұрсұлтан"	790922301757	23-243-060-257	1,16
41	К/Х"Бекзат"	720712300437	23-243-060-254	0,55
42	К/Х"Бақжан"	810704400845	23-243-060-264	0,50
43	К/Х"Занғар"	731107402366	23-243-060-255 23-243-060-144	1,00
44	К/Х "Боянбай"	580905301989	23-243-060-261	0,49
45	К/Х"Баур"	821224351036	23-243-060- 000	1,00
46	К/Х"Төбет"	571128300373	23-243-060-262	0,29
47	К/Х"Алихан"	800406302843	23-243-060-251	0,88
48	К/Х"Бура"	921011301220	23-243-060-256	1,49
49	ТОО"Қасымбек Қ"	210640023648	23-243-060-111 23-243-060-170 23-243-060-246 23-243-060-245	4,26
50	ТОО"Аружан-Өске мен"	171240006745	23-243-060-142 23-243-060-143 23-243-060-123 23-243-060-122	3,28
51	К/Х"Жаңа талап"	690319401932	23-243-060-153	0,30
52	К/Х"Кәусәр"	810130401128	23-243-060-138	0,71
Божыгурский сельский округ				
1	К/Х"Акмарал"	500321400224	23-243-054-136 23-243-054-133 23-243-054-134 23-243-054-135 23-243-054-068	0,21
2	К/Х"Ильяс"	700120301582	23-243-054-037	0,12
3	К/Х"Албас"	660212301512	23-243-054-039 23-243-054-121 23-243-054-040	0,15
4	К/Х"Тлебалды"	490501400149	23-243-054-073 23-243-054-074	0,76

			23-243-054-094	
5	К/Х"Аскар"	650816300388	23-243-054-077	0,04
6	К/Х"Назгуль"	681226300597	23-243-054-079 23-243-054-151 23-243-054-150	0,23
7	К/Х"Арыстан"	740721301379	23-243-054-053	0,78
8	К/Х"Нурхан"	461207300766	23-249-054-072	0,07
9	К/Х"Айгерим"	660806301135	23-243-054-075	0,48
10	К/Х"Әділ"	620825302040	23-243-054-112 23-243-054-161	0,33
11	К/Х"Атамекен"	650310300347	23-243-054-124	0,18
12	К/Х"Ерзат"	6302264017280001	23-243-054-076	0,19
13	К/Х "Дастан"	5811113009570001	23-243-054-142	1,39
14	К/Х"Мухаметкалиев"	670423301016	23-243-054-126 23-243-054-127	0,35
15	К/Х"Алина"	480220300897	23-243-054-154	0,11
16	К/Х"Прогресс"	010964021225	23-243-054-032 23-243-054-049 23-243-054-111 23-243-054-110 23-243-054-140 23-243-054-125	2,14
17	К/Х"Каражал"	650329300469	23-243-054-065 23-243-054-130	0,54
18	К/Х"Диляра"	580212301436	23-243-054-025 23-243-054-055 23-243-054-056 23-243-054-057 23-243-054-070 23-243-054-071 23-243-054-082 23-243-054-023	1,95
Бирликский сельский округ				
1	К/Х"Адлет"	541031400288	23-243-012-166	0,04
2	К/Х"Ерсин"	590329300416	23-243-012-096	0,16
3	К/Х"Жолдыбек"	670913301892	23-243-012-084 23-243-012-145	0,64
4	К/Х"Кайынды"	590101312648	23-243-012-017	0,12
5	К/Х"Жалыкпас"	740110303531	23-243-012-052	0,11
6	К/Х"Мурат"	620101314692	23-243-012-140 23-243-012-178	0,49
7	К/Х"Мурат"	640411400519	23-243-012-041	0,18
8	К/Х"Максат"	640530300311	23-243-012-022 23-243-012-130 23-243-012-048	0,66

9	К/Х"Канат"	750910300865	23-243-012-053	0,16
10	К/Х"Рахым"	471128400100	23-243-012-026	0,30
11	К/Х"Бакен"	480815302769	23-243-012-032	1,25
12	К/Х"Бирлик"	430228300702	23-243-012-101	0,47
13	К/Х"Жулдыз"	600702401734	23-243-012-065 23-243-012-120	0,24
14	К/Х"Айнур"	630314300751	23-243-012-042 23-243-012-000	0,28
15	К/Х"Азамат"	820109301953	23-243-012-039	0,13
16	К/Х"Атамекен"	960202350251	23-243-012-083	0,10
17	К/Х"Нуржан"	600323302276	23-243-012-054 23-243-012-055	0,30
18	К/Х"Арма"	810601351181	23-243-012-079 23-243-012-080 23-243-012-081	0,49
19	К/Х"Бакытжан"	620525401682	23-243-012-088	0,25
20	К/Х"Ақ жол"	630422300253	23-243-012-023	076
21	К/Х"Сарыкамыс"	580819401412	23-243-012-095	0,58
22	К/Х"Санжар"	450407400636	23-243-012-072 23-243-012-073 23-243-011-286 23-243-012-107	1,52
23	К/Х"Арсен"	550728301347	23-243-012-115 23-243-012-114	0,78
24	К/Х"Айару"	870113300490	23-243-012-033 23-243-012-132	1,96
25	К/Х"Баянбай"	580905301989	23-243-012-131 23-243-012-176 23-243-012-177 23-243-012-175	1,18
26	К/Х"Береке"	470110301200	23-243-012-040	0,26
27	К/Х"Аман-Есен"	471007300611	23-243-012-058	0,14
28	К/Х"Актон"	790511302989	23-243-012-016	0,04
29	К/Х"Шынар"	551206300115	23-243-012-007	0,21
30	К/Х"Имадилов Е.М. "	671027300107	23-243-012-142 23-243-012-151	0,21
31	К/Х"Сұңқар"	781116302546	23-243-012-161 23-243-012-173	1,14
32	К/Х"Ақ сұңқар"	670601302209	23-243-012-169	0,84
33	К/Х"Матай"	721120300481	23-243-012-163	0,24
34	К/Х"Кесикбай"	620320400095	23-243-012-167	0,08
Бирликшильский сельский округ				
1	К/Х"Жуан-Төбе"	551027300291	23-243-010-075 23-243-010-076 23-243-010-000	0,49

2	К/Х"Достар"	520718401264	23-243-010-030 23-243-010-061	1,66
3	К/Х"Салтанат"	660201403496	23-243-010-012	0,10
4	К/Х"Кайрат"	710627301927	23-243-010-010 23-243-010-115	0,85
5	К/Х"Адилъ"	571127300912	23-243-010-003 23-243-010-070	0,89
6	К/Х"Аия"	720810399121	23-243-010-022	0,08
7	К/Х"Заманай"	640305400225	23-243-010-048	0,23
8	К/Х"Серг"	640730300140	23-243-010-042 23-243-010-064	0,38
9	К/Х"Тайлак"		23-243-010-054 23-243-010-055 23-243-010-083	4,80
10	К/Х"Самал"	661006300765	23-243-010-045	0,24
11	К/Х"Рахат"	710627301927	23-243-010-057, 23-243-010-091, 23-243-010-120	2,10
12	К/Х"Бурахан"	971219451352	23-243-010-062	0,59
13	К/Х"Алим"	790506350248	23-243-010-082	0,70
14	К/Х"Рауза"	580205300073	23-243-010-072 23-243-010-067 23-243-010-066	0,46
15	К/Х"Арман"	790506350248	23-243-010-104 23-243-010-116	1,28
16	К/Х"Тлеке"	720307302253	23-243-010-100 23-243-010-105	0,57
17	К/Х"Қарақат"	810118350770	23-243-010-103	0,19
18	К/Х"Кәусәр"	921110351097	23-243-010-113	0,56
19	К/Х"Алтын Қазан"	660306301236	23-243-010-114	0,56
20	К/Х"Ерсін"	890918300024	23-243-010-122	1,40
21	К/Х"Шыңғыс"	770203402540	23-243-010-126	0,88
22	К/Х"Божан"	810929303222	23-243-010-137	0,21
23	ТОО "АҒЫЗАНБЕК"	210640012395	23-243-010-052 23-243-010-084	0,95
24	ТОО "Алтын казан и К"	190440037073	23-243-010-047 23-243-010-107 23-243-010-125 23-243-010-032 23-243-010-123	2,63
Жарыкский сельский округ				
1	К/Х"Акпар"	80116302993	23-243-021-010, 23-243-021-016, 23-243-021-017, 23-243-021-062	2,98

2	К/Х"Курманзы"	580120302414	23-243-021-057, 23-243-021-001, 23-243-021-002, 23-243-021-056	1,77
3	К/Х"Назик"		23-243-021-024, 23-243-021-025	0,10
4	К/Х"Торехан"	611025400558	23-243-021-013, 23-243-021-048	1,52
5	К/Х"Алан"		23-243-021-018	0,63
6	К/Х"Ахат"	650917301721	23-243-020-003	0,35
7	К/Х"Максат"		23-243-021-014, 23-243-038-022	1,04
8	К/Х"Амурзы-Дэмир"	740906302749	23-243-021-058	0,94
9	К/Х"Сағынтай"	830702301087	23-243-021-076	1,49
10	К/Х"Ататүрік"	560201301928	23-243-021-044, 23-243-021-045, 23-243-021-068	1,37
11	К/Х"Желдіқара"	750405300205	23-243-021-012	0,09
12	К/Х"Ерлан"	561222300382	23-243-021-011, 23-243-021-043, 23-243-038-018, 23-243-038-026	0,47
13	К/Х"Балықты-коль"	591201302250	23-243-021-039	0,45
14	К/Х"Белдеу"	630806302217	23-243-021-028, 23-243-038-027, 23-243-032-032	1,20
15	К/Х"Нұрдәулет"	30826550615	23-243-021-051	0,92
16	К/Х"Атамура"	580201303363	23-243-021-073 23-243-021-074 23-243-021-080	0,83
17	К/Х"Илияс"	780330300917	23-243-021-079 23-243-021-078	0,80
18	К/Х"Толғанай"	641014350593	23-243-021-000	0,96
19	К/Х"Ағайын"	630508300419	23-243-021-093	0,48
20	К/Х"Әлижан"	730607302206	23-243-021-000	0,29
21	К/Х"Заңғар"	740725399123	23-243-021-092	0,68
22	К/Х"Елена"	640120403829	23-243-021-091	0,01
23	К/Х"Мухтарғазы Рүстем"	751029300303	23-243-021-000	0,79
24	К/Х"Табыс"	630908401458	23-243-021-000	0,54
25	ТОО "Георгиевское"	50640022774	23-243-020-019 23-243-020-018 23-243-020-017 23-243-020-016	3,69

26	ТОО "Племзавод Қалбатау"	50940009679	23-243-020-046 23-243-020-084 23-243-020-085	71,43
Калбатауский сельский округ				
1	К/Х "Жас Болат"	660721300284	23-243-008-196	2,48
2	К/Х "Сулеймен"	590824400164	23-243-008-140 23-243-008-185 23-243-008-195 23-243-008-253 23-243-008-254	2,96
3	К/Х "Жандос"	431210300300	23-243-008-031 23-243-008-121	0,57
4	К/Х "Жасұлан"	620410400113	23-343-008-087	0,50
5	К/Х "Даурен"	750123302546	23-243-008-064 23-243-008-066	0,34
6	К/Х "Асау"	510718301296	23-243-008-135 23-243-008-262	1,18
7	К/Х "Ерхат"	020664015485	23-243-008-051 23-243-008-133	0,79
8	К/Х "Мик"	500207400204	23-243-008-021 23-243-008-022	0,08
9	К/Х "Аскар"	680625300127	23-243-008-141 23-243-008-306	1,23
10	К/Х "Фархат"	561212300932	23-243-008-044	0,03
11	К/Х "Ержан"	020564017511	23-243-008-028 23-243-023-007	0,88
12	К/Х "Табыс"	630908401458	23-243-008-260 23-243-008-308	0,12
13	К/Х "Арай"	551028301384	23-243-008-252 23-243-008-251	0,13
14	К/Х "Ерлан"	830716301182	23-243-008- 130 23-243-008- 131	0,74
15	К/Х "Ауыл"	831024301242	23-243-008-086 23-243-032-038	0,51
16	К/Х "Айжан"	570326401547	23-243-024-030 23-243-024-039 23-243-032-019	1,84
17	К/Х "Ернат"	561008301357	23-243-008-026 23-243-008-069 23-243-008-070 23-243-008-136 23-243-024-038 23-243-032-010 23-243-032-024	1,20
18	К/Х "Кесикбай"	620320400095	23-243-008-122 23-243-012-167	1,03



19	К/Х "Еркежан"	680103301454	23-243-008-146 23-243-008-286	0,87
20	К/Х "Ақантай"	730811301039	23-243-007-002 23-243-007-003	0,84
21	К/Х "Өр Алтай"	780525303743	23-243-032-000	0,89
22	К/Х "Сайболат"	570929300137	23-243-008-061	0,23
23	К/Х "Мухит"	620217302848	23-243-024-036	0,63
24	К/Х "Аслан"	670311302362	23-243-008-213 23-243-032-037 23-243-008-255	2,83
25	К/Х "Адилъ-Астық"	691119400068	23-243-008-075 23-243-008-076	0,54
26	К/Х "Нұрдәулет"	030826550615	23-243-006-345	1,55
27	К/Х "Бүрліағаш"	540221301267	23-243-008-259	0,69
28	К/Х "Шыңғыс"	540919300820	23-243-008-261	0,19
29	К/Х "Дәулет"	700120399058	23-243-024-000	0,24
30	К/Х "Бектас"	690808300123	23-243-008-000	0,555
31	К/Х "Еңбек"	940827300190	23-243-008-110, 23-243-008-111, 23-243-008-112, 23-243-008-152, 23-243-008-048, 23-243-008-047, 23-243-008-053, 23-243-024-028, 23-243-024-044, 23-243-024-045, 23-243-024-032, 23-243-024-033	5,28
Капанбулакский сельский округ				
1	К/Х"Уш ағайын"	731216301919	23-243-018-055	0,72
2	К/Х"Омар"	7702173022273	23-243-018-052	0,17
3	К/Х"Каскырсай"	721031301872	23-243-018-074	0,34
4	К/Х"Бекарыс"	760302300554	23-243-017-097	1,68
5	К/Х"Айтказы"	811015301913	23-243-018-134 23-243-018-142 23-243-018-145	2,70
6	К/Х"Кумисай"	720707301597	23-243-038-106	0,76
7	К/Х"Аслан"	660705301194	23-243-038-060	0,03
8	К/Х"Мейрамлым"	650509300110	23-243-018-031	0,05
9	К/Х"Жасулан"	821213300458	23-243-018-083	0,87
10	К/Х"Кумисай"	661001302010	23-243-038-029	0,92
11	К/Х"Жарма"	880917302251	23-243-018-075	0,24
12	К/Х"Алинар"	051264021646	23-243-038-090	0,54
			23-243-038-058	

13	К/Х "Дастан"	681228401077	23-243-038-057	0,50
14	К/Х "Молжигит"	901102400170	23-243-018-047	0,30
15	К/Х "Мүсілім"	740104300742	23-243-018-125	0,76
16	К/Х "Салеметхан"	380306400700	23-243-038-043	1,45
17	К/Х "Салима"	640606402218	23-243-018-149	3,15
18	К/Х "Саг"т	590218402227	23-243-018-038	1,38
19	К/Х "Сағат"	710714300228	23-243-018-113	2,92
20	К/Х "Сағындық"	740923300725	23-243-018-076	1,49
21	К/Х "Самал-Тау"	690919302292	23-243-018-039	0,13
22	К/Х "Руслан"	740828301925	23-243-038-019	3,34
23	К/Х "Мирлан"	550915302024	05243-018-014	2,12
24	К/Х "Жаксыбек и М"	640907301418	23-243-038-021	1,53
25	К/Х "Серик"	4900920301733	23-243-018-044	6,85
26	К/Х "Талап"	520206301214	23-243-018-026	2,61
27	К/Х "Димари"	651017400718	23-243-018-084	1,69
28	К/Х "Онер"	641126300348	23-243-018-065	2,63
29	К/Х "Олжас"	700627401347	23-243-038-060 23-243-018-148	1,64
30	К/Х "Балыкты-коль"	591201302250	23-243-038-014	1,68
31	К/Х "Капан-ата"	610508300742	23-243-018-010	0,62
32	К/Х "Танірберді"	581119300188	23-243-038-010	1,38
33	К/Х "Канат"	651215301699	23-243-018-022	0,02
34	К/Х "Еркин"	800219302887	23-243-018-061	1,35
35	К/Х "Есил-Едил"	830611301697	23-243-018-000	0,07
36	К/Х "Тұрсынхан"	791015302569	23-243-018-059	1,43
37	К/Х "Мэлс"	390503300579	23-243-018-069	1,69
38	К/Х "Мейрамбек"	751208301770	23-243-018-185	0,49
39	К/Х "Камбар"	660128301388	23-243-018-008	2,52
40	К/Х "Саг"т	710714300228	23-243-018-040	1924
41	К/Х "Омархан"		23-243-018-081	0,29
42	К/Х "Жанкиси"	531102301401	23-243-018-079	0,56
43	К/Х "Байжігіт"	980928351280	23-243-018-104	1,14
Каратобинский сельский округ				
1	К/Х "Кайни"	750322302151	23-243-032-034	1,39
2	К/Х "Жаксылық"	900825399022	23-243-014-174	1,14
3	К/Х "Ернур"	710131401194	23-243-014-080	0,32
4	К/Х "Мирас"	570320303278	23-243-014-064	0,49
5	К/Х "Жомарт"	570225301099	23-243-032-049 23-243-032-026	1,25
6	К/Х "Жаңа өмір"	600608350443	23-243-014-125	1,46
			23-243-014-058 23-243-014-059	

7	К/Х"Ади Шарипов"	580223301674	23-243-014-078 23-243-014-100	2,41
8	К/Х"Максат и Д"	710728300541	23-243-014-082	0,08
9	К/Х"Амантай"	630819400684	23-243-014-128	0,49
10	К/Х"Даулет"	571001302725	23-243-014-098	0,85
11	К/Х"Арнур"	690310302737	23-243-014-102 23-243-014-111	1,67
12	К/Х "Бура"	751020302717	23-243-014-110	1,35
13	К/Х""Жас Канат"	750922301036	23-243-014-035	0,14
14	К/Х"Кең Өлке"	780212301814	23-243-032-007 23-243-014-034 23-243-032-082 23-243-032-083	1,09
15	К/Х"Мирас Танатаров"	900707300795	23-243-014-073	0,33
16	К/Х"Ержан"	660301301665	23-243-014-020 23-243-014-021 23-243-014-069 23-243-014-101 23-243-032-030 23-243-032-012	2,19
17	К/Х""Жанан"	251120300333	23-243-014-024	0,07
18	К/Х"Динара"	560307300609	23-243-014-037 23-243-014-062 23-243-014-076 23-243-014-116 23-243-014-115 23-243-014-114 23-243-014-119 23-243-014-136	2,06
19	К/Х"Ағайын Мухаметкалиев"	610216300160	23-243-014-138	0,9
20	К/Х"Ағайын Токтыбаев"	630508300419	23-243-014-132	0,47
21	К/Х"Арнур Болжаев "	661009300187	23-243-014-000	0,41
22	К/Х"Бекен"	590907301001	23-243-014-000	0,2
23	К/Х"Баянды"	740722300623	23-243-014-157 23-243-014-156	0,27
24	К/Х "Даулет Сайкын.Наурызбек"	700120399058	23-243-014-036	0,47
25	К/Х "Сұлтан"	840717302514	23-243-014-160	0,72
26	К/Х "Ауылдастар"	740330302689	23-243-014-000	0,37
27	К/Х"Қонысбек"	740314350760	23-243-014-010 23-243-014-000	0,21
28	АӨК "Райлә"	170240012628	23-243-014-158	0,45

29	ТОО"Kalbatau-K"	170640027383	23-243-014-071 23-243-032-027 23-243-014-122	1,41
30	ТОО"Карадонл"	130140018517	23-243-014-081 23-243-014-105 23-243-014-094 23-243-014-095 23-243-014-108 23-243-014-106	12,51
31	ТОО"Карлығаш"	920340001041	23-243-014-117	4,72
32	ТОО"Жеті ағайындылар"	210240002501	23-243-014-040 23-243-014-041 23-243-014-164 23-243-014-165	0,84
33	К/Х "Айтказин"	641106300834	23-243-014-091 23-243-014-093	1,23
34	К/Х"Береке"	470110301200	23-243-014-096	0,3
35	К/Х"Енбек"	670816302358	23-243-014-092 23-243-014-043	4,78
36	К/Х"Тайлак"	720314402189	23-243-014-103	2,81
Карасуский сельский округ				
1	К/Х"Беспай"	741107300970	23-243-050-083 23-243-050-084	2,55
2	К/Х"Кызыл-Чилик"	820419302045	23-243-050-193 23-243-050-192	2,21
3	К/Х"Токабай"	690319401932	23-243-050-048 23-243-050-049 23-243-050-057	1,16
4	К/Х "Болат ЖС"	490703401363	23-243-050-183 23-243-050-184 23-243-050-115 23-243-050-117 23-243-050-116 23-243-050-120 23-243-050-152	3,13
5	К/Х"Аскарбек"	540726300544	23-243-050-058 23-243-050-148 23-243-050-139	0,67
6	К/Х"Каким"	201264016573	23-243-050-103 23-243-050-104, 23-243-050-105, 23-243-050-108	1,34
7	К/Х"Толкын"	610706400686	23-243-050-143 , 23-243-050-063, 23-243-050-128, 23-243-050-129	0,99

8	К/Х"Ерлан"	510705300821	23-243-050-107, 23-243-050-209, 23-243-050-210, 23-243-050-106, 23-243-050-131, 23-243-050-223	1,78
9	К/Х"Уйтас"	570429401183	23-243-050-042, 23-243-050-077, 23-243-050-175	1,65
10	К/Х"Мадениет"	750709301256	23-243-050-203, 23-243-050-204, 23-243-050-072, 23-243-050-038, 23-243-050-039	1,04
11	К/Х"Бектас"	750709301256	23-243-050-045, 23-243-050-089, 23-243-050-090, 23-243-050-102, 23-243-050- 200	1,30
12	К/Х"Бауыржан"	810811301839	23-243-050-004, 23-243-050-166	0,44
13	К/Х"Жанақ"	720621300254	23-243-050-026, 23-243-050-124, 23-243-050-125, 23-243-050-205	2,46
14	К/Х"Черногорка"	031164019131	23-249-050-150, 23-249-050-081, 23-243-050-156 , 23-243-050-157	0,81
15	К/Х"Низан"	721021301382	23-243-050-065, 23-243-050-029, 23-243-050-216, 23-243-050-217, 23-243-050-087, 23-243-050-088, 23-243-050-170	4,50
16	К/Х"Ерканат"	670327301351	23-243-050-044, 23-243-050-085, 23-243-050- 043	1,24
17	К/Х"Матай"	730101308849	23-243-050-138 23-243-050-074 23-243-050-161	1,46
18	К/Х"Кумар"	690312301551	23-243-050-024	0,12
19	К/Х"Самат"	530704400905	23-243-050-052 23-243-050-053	0,18
20	К/Х"Батыржан"	500310300634	23-243-050-031 23-243-050-093	0,33
			23-243-050-028	

21	К/Х"Онербек"	580131301119	23-243-050-126 23-243-050-169 23-243-050-185 23-243-050-201 23-243-050-202	1,74
22	К/Х"Альжан"	661108301440	23-243-050-037 23-243-050-109 23-243-050-158	0,58
23	К/Х"Тлеужан"	700215302814	23-243-050-177 23-243-050-178 23-243-050-041	0,16
24	К/Х"Маятас"	611217301404	23-249-050-009 23-249-050-000	0,24
25	К/Х"Мурат"	821203301312	23-243-050-033 23-243-050-034 23-243-050-070 23-243-050-095	2,80
26	К/Х"Айдана"	541022300679	23-243-050-059 23-243-050-167	0,42
27	К/Х"Жайырбай"	720725401650	23-243-050-066 23-243-050-078 23-243-050-159 23-243-050-173	2,14
28	К/Х"Бикен"	731122302242	23-243-050-025 23-243-050-112 23-243-050-145 23-243-050-121 23-243-050-226 23-243-050-225	2,09
29	К/Х"Ерболат"	730923301127	23-243-050-075 23-243-050-206 23-243-050-207 23-243-050-198	1,03
30	К/Х"Арман"	681208301120	23-243-050-079	0,55
31	К/Х"Жасулан"	640520301791	23-243-050-091	0,50
32	К/Х"Елдар"	510601302496	23-243-050-092 23-243-050-146	1,09
33	К/Х"Ебетей"	891118301736	23-243-050-113	0,80
34	К/Х"Тоғас"	430119400290	23-249-050-141 23-243-050-142 23-243-050-000	1,63
35	К/Х"Олжас"		23-243-050-000	0,29
36	К/Х"Нуржан"	600928300873	23-243-050-176	0,06
37	К/Х"Дияр"		23-243-050-199	0,17
38	К/Х"Өрлеу"	690909301943	23-243-061-090	1,73
39	К/Х"Нұрали"	800109301632	23-243-050-224	0,44

40	К/Х"Қарасу"	891126301109	23-243-050-222	0,62
41	К/Х"Жалғас"	720101304160	23-243-050-218 23-243-050-219	0,58
поселок Суыкбулак				
1	К/Х"Тулпар"	651101303010	23-243-044-020 23- 243-044-162	3,09
2	К/Х "Едиль "	480522300145	23-243-044-067 23- 243-044-106	1,62
3	К/Х "Меруерт"	620601401675	23-243-044-034 23- 243-044-151	1,61
4	К/Х"Нуртай"	750805401056	23-249-044-066	0,56
5	К/Х"Ернур"	591213300715	23-249-044-099 23-249-044-082	1,40
6	К/Х "Агзам"	580810300336	23-243-044-044 23-243-044-019 23-243-044-091 23-249-044-092 23-243-044-156 23-243-044-155	3,22
7	К/Х "Ержан"	601001301587	23-243-044-038 23- 243-044-037 23-243-044-074 23-243-044-112	2,65
8	К/Х"Берикказы"	460622300135	23-243-044-065	1,08
9	К/Х"Бейсембай"	740808300720	23-243-044-016 23-243-044-055	0,96
10	К/Х"Қорғанбай"	510127400549	23-243-044-013 23-243-044-129 23-243-044-130	1,11
11	К/Х "Жасулан"	741008301098	23-243-044-055 23-243-044-077 23-243-044-126	1,43
12	К/Х"Айбат"	601003301598	23-243-044-022 23-243-044-023	0,40
13	К/Х"Берик"	790907301824	23-243-044-035 23-243-044-076 23-243-044-000	3,04
14	К/Х "Әмір"	830919300257	23-243-044-042	1,15
15	К/Х"Баймен"	930604350975	23-243-044-132 23-243-044-133	2,88
16	К/Х "Рахимжан"	510215300411	23-243-044-045 23- 243-044-062	4,49
17	К/Х"Қарлығаш"	640815302604	23-243-044-071	0,97
18	К/Х"Улан"	690802302355	23-243-044-080	0,13

19	К/Х"Саке"	590521401751	23-243-044-111 23-243-061-053 23-243-044-118	2,58
20	К/Х"Уақ"	620316302330	23-243-061-045 23-243-044-104 23-243-044-131	2,98
21	К/Х"Сунқар"	770520301341	23-243-044-120 23-243-044-113	1,91
22	К/Х"Жаубасар"	740217301349	23-243-044-123 23-243-044-152	2,57
23	К/Х "Кабыш"	650810301670	23-249-044-127	2,05
24	К/Х"Тоқан"	801020401836	23-243-044-125	2,28
25	К/Х "Өрлеу"	690909301943	23-243-044-124 23-243-044-061 23-243-044-145 23-243-044-146 23-243-044-135 23-243-044-134	22,87
26	К/Х"Серикжан"	571224401121	23-243-044-149	3,17
27	К/Х "Байжан"	830626300383	23-243-044-137 23-243-044-081 23-243-044-163	2,83
28	К/Х "Сарыжайлау"	770425402469	23-243-044-148	1,16
29	К/Х "Сұңқар"	781116302546	23-243-044-000	0,93
30	К/Х"Бірлік"	770310400833	23-243-044-000	0,84
31	К/Х"Назира"	700213400724	23-243-044-147	0,89
32	К/Х "Еркебулан"	820914302016	23-243-044-023 23-243-044-024 23-243-044-025	1,17
33	К/Х"Тамирлан"	940206450810	23-243-044-000	1,48
34	К/Х"Жана"	641103302011	23-243-048-003 23-243-048-028 23-243-048-029 23-243-048-030 23-243-048-031 23-243-048-032 23-243-048-054 23-243-048-053 23-243-048-055 23-243-048-056	2,64
35	К/Х "Сахаба"	580409300895	23-243-048-005 23-243-048-006 23-243-048-007 23-243-048-057 23-243-048-058 23-243-048-062	1,20
			23-243-048-011	



36	К/Х "Жақсылық"	811027301364	23-243-048-012 23-243-048-012 23-243-048-042 23-243-048-043 23-243-048-046 23-243-048-059	2,05
37	К/Х "Казбек"	511201300256	23-243-048-044 23-243-048-021 23-243-048-040	1,31
38	К/Х "Сергазы"	620701302690	23-243-048-008	0,10
39	К/Х "Нургазы"	551027300320	23-243-048-009 23-243-048-010 23- 243-048-039	0,46
40	К/Х "Батырбек"	750408300360	23-243-048-017 23- 243-048-018 23-243- 048-033 23-243-048- 036 23-243-048-037	1,43
41	К/Х "Елемес"	371230300158	23-243-048-027	0,33
42	К/Х "Хабидолла"	910521351463	23-243-048-035	1,55
43	К/Х "Нурбек"	220464023465	23-243-048-038	0,96
44	К/Х "Еркебулан"	590825302022	23-243-048-023 23-243-048-024 23-243-048-025	0,20
45	ТОО "Нур-Аслым"	220540021322	23-243-044-159 23-243-044-160	1,46
Кызылагашский сельский округ				
1	К/Х "Акылбек"	490321400229	23-243-027-030	0,36
2	К/Х "Мереке"	541018401870	23-243-027-044	1,77
3	К/Х "Мерей"	521202301205	23-243-027-046	2,77
4	К/Х "Жангелді"	521202301205	23-243-027-046	0,46
5	К/Х "Қарасу"	530324301436	23-243-027-065	0,99
6	К/Х "Оразғазы"	670316302062	23-243-027-069	2,49
7	К/Х "Үміткүл"	150464024745	23-243-027-067	1,74
8	К/Х "Ахмади"	581207300037	23-243-027-059	2,50
9	К/Х "Ақсұңқар"	760124401373	23-243-027-028	1,87
10	К/Х "Шұғыла"	830317300323	23-243-027-081	0,79
11	К/Х "Ерәділ"	821118300431	23-243-027-087	0,42
12	К/Х "Самал-тау"	690623300920	23-243-027-012	0,49
13	ТОО "Айкын Батыр"	211040015033	23-243-027-060	1,25
14	АШӨК "Қызылагаш 2019"	190140028565	23-243-027-272	3,41
15	К/Х "Айсұлтан"	621125401889	23-243-027-100	0,53
17	К/Х "Тойтан"	540501405022	23-243-027-101	2,47

18	К/Х "Акбен"	380410302082	23-243-027-058	1,29
19	К / Х "Шәріп-Нұр-Идоят ла"	581208301794	23-243-027-057	1,54
20	К/Х"Даулет"	730512301172	23-243-027-031	2,24
21	К/Х"Кенгірбай би"	650903300509	23-243-027-026	1,08
Ушбийкский сельский округ				
1	К/Х "Тәуекел"	900521351888	23-243-023-084	0,25
2	К/Х"Кенесбек"	740218301929	23-243-023-116, 23-243-023-055 23-243-023-142	2,70
3	К/Х"Масалим"	681014301631	23-243-038-042	1,92
4	К/Х"Ерасыл"	620109402897	23-243-024-063	0,97
5	К/Х"Байкөбек"	661217301631	23-243-038-122	1,29
6	К/Х"Көпжасар"	630804302335	23-243-023-093	1,69
7	К/Х"Бейсенбек"	621111300621	23-243-024-005	1,78
8	К/Х"Оразмұқан"	640318302583	23-243-024-076	1,42
9	К/Х"Куат-Агро"	630828300815	23-243-024-060	2,35
10	К/Х"Акбиік"	771004300707	23-243-023-141	1,12
11	К/Х"Айрус"	750303302267	23-243-038-036	1,20
12	К/Х"Мадияр"	530420301953	23-243-024-023	1,73
13	К/Х"Тол"	720201302871	23-243-038-121	1,39
14	К/Х"Мансур"	871001302361	23-243-038-126	942
15	К/Х""Жайықбай"	421206300347	23-243-023-032	0,38
16	К/Х""Жардемхан"	870101301483	23-243-023-107	1,25
17	К/Х"Айтжан"	720608300510	23-243-038-044	1,40
18	К/Х"Мағжан"	721215302117	23-243-023-070	1,29
19	ТОО "Кенжин"	931005350743	23-243-023-076	0,42
20	К/Х"Игілік"	710801302871	23-243-023-059	1,61
21	К/Х"Мерей"	760925300581	23-243-023-048	0,76
22	К/Х"Акын-Түбек"	700508300355	23-243-023-017	1,24
23	К/Х"Байыс"	601113300598	23-243-023-002	1,72
24	К/Х"Берек-бірлік"	811225301192	23-243-023-095	6,95
25	К/Х"Максут"	480510402053	23-243-024-058	2,55
26	К/Х"Қожағұл"	690516302442	23-243-023-065	1,98
27	К/Х"Сейлхан"	680130300631	23-243-024-055	2,51
28	К/Х"Смағұл"	480219300326	23-243-023-066	0,50
29	К/Х"Абик"	820724301203	23-243-038-047	1,01
30	К/Х"Қасым"	941219350878	23-243-023-126	0,59
31	К/Х"Мұхаметқали"	580519350512	23-243-023-078	1,86
32	К/Х"Мамай"	760316301073	23-243-024-073	0,90
33	К/Х"Мүсілім"	811120400734	23-243-023-061	11,23

34	К/Х"Абылай"	721203400607	23-243-023-144	2,14
35	К/Х"Өзібай"	790516300612	23-243-023-006	8,09
36	К/Х"Шакежан"	730620301388	23-243-023-086	2,82
37	К/Х"Арыстанбек"	830223300124	23-243-038-118	0,95
38	К/Х"Кара-адыр"	400223301034	23-243-023-043	8,62
39	К/Х"Сакан"	800331302816	23-243-024-083	0,29
40	К/Х"Барак"	810520302429	23-243-038-034	2,31
41	К/Х"Шаяхмет"	681128300663	23-243-023-124	0,87
42	К/Х"Байжол"	711220302142	23-243-023-104	1,50
43	К/Х"Муслім"	771005302749	23-243-038-050 23-243-038-024 23-243-023-016 23-243-023-035 23-243-023-112 23-243-023-060 23-243-023-061 23-243-023-094	11,23
44	К/Х"Имам Муса"	550510400875	23-243-022-360	3,99
45	ТОО "Altin Orda"	230240020167	23-243-023-180 23-243-023-137	1,77
46	ТОО "Айрат 1970"	210340024922	23-243-023-138	1,98
47	К/Х"Мухаметхан"	790811301505	23-243-023-046, 23-243-023-047	0,40
48	К/Х"Айбар"	950619351562	23-243-024-060	1,76
49	К/Х"Хасиев"	681010302559	23-243-023-027 23-243-023-042 23-243-023-072	8,62
50	К/Х"Қажоспан"	891202351445	23-243-023-012	4,59
51	К/Х"Хусан"	600924300920	23-243-023-068	2,76
Шалабайский сельский округ				
1	К/Х"Еркин"	630130301185	23-243-052-010	0,20
2	К/Х"Кара-Куга"	510520300231	23-243-052-048, 23-243-052-025, 23-243-052-071, 23-243-052-090, 23-243-052-000	1,98
3	К/Х"Қыдырли"	640719301793	23-243-051-011, 23-243-051-349, 23-243-052-070, 23-243-052-123	3,05
4	К/Х"Кумарбек"	640719301208	23-243-052-020	0,09
5	К/Х"Акнур"	421011300179	23-249-052-006	0,12
6	К/Х"Жанауыл"	600329401079	23-243-052-028	
			23-249-014-001	

7	К/Х"Кара-Булак"	550113300137	23-249-014-002	1,56
8	К/Х"БоранХан"	550113300137	23-249-052-003	0,10
9	К/Х"Сарыбас"	790213303332	23-243-052-030 23-243-040-094 23-243-052-164 23-243-052-162 23-243-052-182 23-243-052-171 23-243-052-172 23-243-052-170	3,24
10	К/Х"Сат"	490602301156	23-243-052-032	0,44
11	К/Х"Ынтымак"	621222300267	23-243-052-033 23-243-052-034 23-243-052-041	2,99
12	К/Х"Береке"	720221302305	23-243-052-080	0,89
13	К/Х"Ярослав"	540815302346	23-243-052-083	0,43
14	К/Х"Тлебалды"	490501400149	23-243-052-078	0,29
15	К/Х"Балжан"	730114300071	23-243-052-108	0,49
16	К/Х"Диана"	690607301476	23-243-052-141 23-243-052-140 23-243-052-173	1,37
17	К / Х"Қамалбек-Қалтай "	670117301141	23-243-052-154	0,61
18	К/Х"Әділ"	850613402498	23-243-052- 000	0,14
город Шар				
1	К/Х"Ағайынды"	880809300753	23-243-056-067 23- 243-056-068 23-243- 056-167	0,95
2	К/Х"Айдос"	530103301127	23-243-056-016 23- 243-056-017 23-243- 056-021 23-243-024- 086	0,39
3	К/Х"Айкын"	721006300907	23-243-024-057 23- 243-056-043	0,50
4	К/Х "Аққозы"	641212300948	23-243-058-061	0,56
5	К/Х "Алау"	551231400198	23-249-056-001	0,20
6	К/Х"Алға"	800927300893	23-243-061-074	0,39
7	К/Х"Али"	470727300930	23-243-058-112 23- 243-058-113	0,55
8	К/Х "Алишер"	790410400602	23-243-046-215	0,08
9	К/Х "Алпыс"	831114300144	23-243-056-112	1,49
10	К/Х"Амир"		23-243-058-102	1,49
11	К/Х"Арай"	570705401778	23-243-058-075	1,02
12	К/Х "Аяжан"	890714300957	23-243-058-173	1,95

13	К/Х "Аяқ-жыра"	570730301629	23-243-058-055 23-243-058-090	1,18
14	К/Х "Бапақ"	690327301177	23-243-058-177	1,30
15	К/Х "Бектас"	930906350878	23-243-061-111	0,82
16	К/Х "Береке"	720221302305	23-243-046-142 23-243-052-080 23-243-054-044	0,19
17	К/Х "Данияр"		23-243-056-091	0,05
18	К/Х "Дастан"	581111300957	23-243-056-059 23-243-056-114	0,15
19	К/Х "Даурен"	600107301233	23-243-058-126 23-243-058-069 23-243-058-098 23-243-058-128	2,99
20	К/Х "Диана"	600623302019	23-243-061-027 23-243-024-053	1,10
21	К/Х "Думан"	640122301699	23-243-056-063	0,07
22	К/Х "Ералы"	850128302594	23-243-058- 164	1,44
23	К/Х "Ерзат"	630226401728	23-249-056-089 23-249-056-088 23-243-056-042	0,24
24	К/Х "Ернур"	591206300717	23-243-056-041	0,10
25	К/Х "Әділ"	830117302461	23-243-058-078	0,32
26	К/Х "Әлеке"	810317401770	23-243-058-123 23-243-058-171 23-243-058-170	0,96
27	К/Х "Жан"	841106301207	23-243-058-139 23-243-058-138 23-243-058-137 23-243-058-141 23-243-058-142 23-243-058-146 23-243-058-160	2,30
28	К/Х "Жақсылық"	820721400979	23-243-056-055 23-243-056-046	0,69
31	К/Х "Ислям"	670312302398	23-243-058-059 23-243-058-060 23-243-058- 063 23-243-058-097	2,27
32	К/Х "Канапия"	650215301775	23-243-058-087 23-243-058-135	1,83
33	К/Х "Кезенсу"	830118300094	23-243-061-076 23-243-061- 035	1,61
34	К/Х "Кенже Бота"	640605401244	23-243-024-046 23-243-024-047 23-243-024-036 23-243-056-064	2,49
35	К/Х "Керуен"	971208350398	23-243-024-181	0,60
36	К/Х "Куандық"	660315302789	23-243-056-058	0,04

37	К/Х "Қызыл-шоқы"	660114301490	23-243-058-121	1,15
38	К/Х"Мади"	661225300161	23-243-061-044 23-243-056-062 23-243-056-077	1,00
39	К/Х "Марал"	520112300413	23-243-058-079 23-243-058-080	2,39
40	К/Х"Мубарак"	710510301108	23-243-056-035 23-243-056-036 23-243-056-056 23-243-056-060 23-243-056-065	0,16
41	К/Х"Мурагер"	581221301217	23-243-058-026 23-243-058-027 23-243-058-028	1,30
42	К/Х"Мухаметжар"	931264002238	23-243-058-088 23-243-058-132 23-243-058-134 23-243-058-099	3,29
43	К/Х"Мұқыш"	730318402231	23-243-058-070	2,49
44	К/Х"Насихат"	700131400411	23-243-024-071	0,79
45	К/Х "Нуржан"	710423300513	23-243-061-056 23-243-061-065 23-243-058-153	2,74
46	К/Х "Олжас"	600914302249	23-249-056-002	0,16
47	К/Х "Омар"	680223302594	23-243-058-003	1,97
48	К/Х "Оразбай"	640319400945	23-243-058-046	1,01
49	К/Х "Павлик"	940164002342	23-243-024-050 23-243-061-024	1,33
50	К/Х "Рай"	660828300642	23-243-061-103	0,98
51	К/Х"Ризат"	670320300840	23-243-058-065 23-243-061-039 23-243-058-129	0,47
53	К/Х "Садыхан"	880502302215	23-243-058-058 23-243-058-148	0,89
54	К/Х"Сарман"	741021302740	23-243-058-073	0,19
55	К/Х "Сейткали"	140264009514	23-243-058-062 23-243-058-069 23-243-058-159	3,39
56	К/Х"Сембай"	680405302246	23-243-058-009 23-243-058-152	1,20
58	К/Х"Серік/Хан"	730207400757	23-243-058-122 23-243-058-123 23-243-058-124	4,45
59	К/Х "Серік/Хан-Нур"	740712300669	23-243-058-178	0,88
60	К/Х "Суырлы"	591008302261	23-243-061-010 23-243-024-064 23-243-056-050	1,91

61	К/Х "Сыдык"	790122300780	23-243-061-058	0,09
62	К/Х "Топар"	761203302357	23-243-058-094	0,74
63	К/Х "Тұрар"	840530302538	23-243-056-095	0,05
64	К/Х "Үш ағайын"	840302450801	23-243-058 -196	0,99
65	К/Х "Хасен"	830705301455	23-243-058-053 23-243-058-084 23-243-058-085	2,34
66	АШӨК "Кезенсу" Манап Нуртуган	200340017680	23-243-056- 097	0,20
67	ТОО "Adk-Agro"	120640004286	23-243-046-256	1,99
68	Т О О "Жанерке-Айтқұл" Бейсенбаев Ризат Маратович	180240026065	23-243-058-150	4,40

Таблица 4. Распределение пастбищ

№ п/п	Наименование сельско-го округа	К о д классификатора административно-территориальных объектов	Наименование населенного пункта	Необходимая площадь пастбищ для сельскохозяйственных животных, тысяч гектаров				Площадь общес-твенных пастбищ, тысяч гектаров	Площадь отгонных пастбищ, тысяч гектаров
				Крупный рогатый скот	Мелкий рогатый скот	Лошади	Верблюды		
1	2	3	4	5	6	7	8	9	10
1	Акжальский сельский округ	1042330002	Акжал	2932	2171	318	0	8,91	21,37
2	Аршалинский сельский округ	1042730002	Аршалы	4208	6810	1949	0	8,79	21,09
3	поселок Ауезова	1042350002	Ауезов	660	1194	196	0	2,69	6,46
4	Бельтерекский сельский округ	1042370002	Белтерек	4766	10367	3049	0	24,93	59,83
5	Бирликский сельский округ	1042450002	Бирлик	597	943	109	0	2,18	5,22
6	Бирликский сельский округ	1042470002	Сулусары	1594	7664	1241	0	10,96	26,31
	Божыгурский								

7	сельский округ	1042390002	Салкынт обе	3290	2212	1009	0	11,74	28,17
8	Калбатауский сельский округ	1042300002	Калбатау	3969	10065	2030	0	19,99	47,98
9	поселок Жангизтобе	1042570002	Жангизтобе	2580	3570	1487	0	12,06	28,95
10	поселок Жарма	1042630002	Жарма	708	1062	320	0	3,10	7,43
11	Жарыкский сельский округ	1042650002	Жарык	2227	4803	1539	0	2,14	5,13
12	Капанбулакский сельский округ	1042750002	Капанбулак	3263	19239	2014	0	22,63	54,30
13	Карасуский сельский округ	1042770002	Малая Карасу	1021	4716	515	0	6,14	14,73
14	Каратобинский сельский округ	1042790002	Кентарлау	3764	4665	1226	0	14,65	35,15
15	Кызылагашский сельский округ	1042810002	Кызылагаш	2096	3715	1533	0	11,11	26,66
16	поселок Суыкбулак	1042850002	Суыкбулак	5357	8759	2092	0	22,5	54,83
17	Ушбийский сельский округ	1042830002	Ушбий	3435	23792	5566	0	35,32	84,77
18	Шалабайский сельский округ	1042890002	Шалабай	2550	2498	1549	0	11,66	27,97
19	город Шар	1042210003	Шар	8921	10295	5047	0	40,46	97,10

Для выпаса сельскохозяйственных животных необходимо 82,82 тысяч гектаров.

**Таблица 5. Требуемые дополнительные пастбища**

		Дополнительно предоставляемые пастбища	



№ п/п	Требуемые дополнительные пастбища из земель запаса, тысяч гектаров	пастбища, которые могут быть предоставлены в землепользование пастбищепользователям, тысяч гектаров	пастбища, подлежащие резервированию в целях удовлетворения нужд населения по выпасу сельскохозяйственных животных личного подворья, тысяч гектаров
1	2	3	4
По району	82,82	10,0	5,0

Приложение 2  
к плану по управлению  
пастбищами и их  
использованию

### Сведения геоботанического обследования пастбищ

Дата, шифры по легенде и п о Классификац ии природных кормовых угодий	Номера контуров и описаний ( в скобках)	Название типов ( в разностей, модификаций ) природных кормовых угодий с приуроченнос тью их к рельефу, почвам. Название прочих угодий и земель	Вид угодья	Процент участия в контуре	Площадь, тысяч гектаров	Современное использовани е
1	2	3	4	5	6	7
29Б М-56	2	Долина реки Ч а р Злаково-разно травные на луговых светло-кашта новых обычных суглинистых почвах( Волоснец узкий, пырей ползучий, осочка ранняя , девясил британский,)	пастбища	35	348	пастбища
		Разнотравно-з лаковые на луговых				

25А М-5б		светло - каштановых обычных суглинистых почвах ( солодка уральская, горошек мышиный, солонечник точечный, мятлик луговой пырей ползучий, ячмень короткоостистый)	Пастбища	25	249	-	
30 М-5г		Волоснецово-разнотравные на солонцах луговых светло-каштановых почвах (Волоснец узкий, зопник клубненосный, тысячелистник благородный, одуванчик лекарственный)	пастбища	20	199	-	
32Б М-5г		Шалғынды ашық-қоңыр сортаң топырақтағы шалғай-қияқ-әр түрлі шөптесін өсімдіктер ( Жылтыр шалғай, жіңішке қияқ, нүктелі сортаңшөп, урал миясы, сортаң жуасыны, Гмелин кермегі)	Жайылым	10	99	-	
44		Чиево-волоснецово-разнотравные на луговых светло-каштановых солончаковых почвах (Чий блестящий, волоснец узкий, солонечник точечный, солодка уральская, солончаковая, кермек Гмелина)	Другие пастбища ДКЗ	10	994	-	
				10	895		

				99		
14A М-3а	3	Типчаково-ковыльно-полынные на светло-каштановых обычных суглинистых почвах (Типчак, ковыль Жесента, ковыль волосатик, полынь австрийская, полынь Шренковская, полынь селитряная)	50	247	Выпас частного скота	
16B М-3г		Типчаково-полынные с караганой на солонцах светло-каштановых средних почвах (Типчак, полынь узколистная, карагана низкая)	30	148	-	
32B М-5г		Чиево-волоснецово-разнотравные на луговых светло-каштановых солончаковых почвах (Чий блестящий, волоснец узкий, вострец Жайылым ветвистый, зопник клубненосный, девясил британский, подорожник средний, кермек Гмелина)	20	99	-	
32B М-5г 05.07.2022	4	Долина реки Чар Чиево-волоснецовые на солонцах луговых светло-каштановых почвах (Чий блестящий, волоснец узкий)	80	127	Частный выпас скота	
24 М-5б	(25)	Осочково-разнотравные на лугово-светло каштановых обычных суглинистых почвах (Осочка ранняя, лапчатка вильчатая, подорожник средний)	15	24	-	
37 М-5г	(26)	Полынно-камфоросмовые на солонцах лугово-светло-каштановых почвах (Полынь черная, полынь Шренковская, камфоросма марсельская)	5	8	-	
16A М-3а	5 (10)	Плоская равнина Типчаково-полынно-ковыльные на светло-каштановых обычных суглинистых почвах пастбища	60	416	Частная выпас скота	

		(Типчак, полынь Лерховская, полынь узкодольчатая, ковыль волосатик)			
4А М-3а		Ковыльно-типчаково-полынные на светло каштановых обычных суглинистых почвах (Ковыль Лессинга, типчак, полынь австрийская, полынь Лерховская)	30	208	-
24 М-5б	(8) (9)	Типчаково-осочковые на луговато-светло-каштановых суглинистых почвах (Типчак, осочка ранняя)	10	69	-
9А М-3а	6 (24)	Плоская равнина Ковыльно-типчаково-полынные на светло-каштановых обычных суглинистых почвах (Ковыль волосатик, типчак, полынь австрийская, полынь Лерховская)	95	75	Частная выпас скота
32В М-5г		Чиево-волоснецово-разнотравные на солонцах луговых светло-каштановых почвах (Чий блестящий, волоснец узкий, солодка уральская, солонечник точечный)	5	4	-
40 М-3а	7 (6) (7) (12) (13) (14) (15) (17) (18)	Ковыльно-типчаково-полынные на светло-каштановых обычных суглинистых почвах (Ковыль Лессинга, ковыль волосатик, типчак, полынь Лерховская, полынь узкодольчатая, полынь австрийская)	100	1447	Выпас частного скота
3а М-3а	8 (11)	Плоская равнина Типчаково-полынно-ковыльные на светло-каштановых обычных суглинистых почвах (Типчак, полынь австрийская, полынь Лерховская, ковыль Лессинга)	90	542	Выпас частного скота
26а		Типчаково-полынно-волоснецовые на лугово-светло-каштановых солонцеватых			

М-5г		суглинистых почвах	пастбища	10	60	-	
		(Типчак, полынь понтийская, волоснец узкий)					
14А М-3а	9 (41) (46) (56)	Межсопочная равнина					
		Типчаково-ковыльно-полынные иногда					
		с кустарником на светло-каштановых					
		обычных суглинистых почвах	пастбища	60	863	Выпас	
		(Типчак, ковыль волосатик, ковыль Лессинга,					частного
		полынь Лерховская, полынь узкодольчатая,				скота	
		полынь австрийская)					
4А М-3а	(47)	Ковыльно-типчаково-полынные на					
		светло-каштановых обычных суглинистых					
		почвах	пастбища	40	575	-	
		(Ковыль Лессинга, типчак, полынь австрийская					
		полынь Лерховская)					
19 М-3б	10	Мелкосопочник					
		Кустарниково-типчаково-ковыльные на					
		светло-каштановых малоразвитых				Выпас	
		суглинистых почвах	пастбища	70	130	частного	
		(Спирея зверобоелистная, карагана низкая,					скота
		типчак, ковыль волосатик)					
1 М-3б		Ковыльно-овсецово-разнотравные со спиреей					
		на светло-каштановых малоразвитых					
		суглинистых почвах					
		(Ковыль красный, ковыль волосатик, овсец	пастбища	30	56	-	
		шелля, лапчатка бесстебельная, подмаренник					
		русский, жабрица пушистоплодная, спирея					
		зверобоелистная)					
4Б М-3б	11 (48)	Мелкосопочник					
		Ковыльно-типчаково-полынные на					
		светло-каштановых малоразвитых	пастбища	80	505	Выпас	
		суглинистых почвах				частного	
		(Ковыль красный, типчак, полынь Лерховская)					скота
18Б		Кустарниково-ковыльно-типчаковые на					
		светло-каштановых малоразвитых					
		суглинистых почвах					
			пастбища	20	126	-	

М-3б		(Спирея зверобоелистная, карагана кустарник ковыль красный, ковыль волосатик, типчак)			
4А М-3а	12	Мелкосопочник Ковыльно-типчаково-полынные на светло-каштановых обычных суглинистых почвах пастбища 40 358 (Ковыль Лессинга, ковыль волосатик, типчак, полынь Лерховская, полынь узкодольчатая, полынь австрийская)		Выпас частного скота	
30 М-5г		Волоснецово-типчаково-полынные на на солонцах лугово-светло-каштановых почвах пастбища 30 269 (волоснец узкий, типчак, полынь селитряная,		-	
31 М-5г		Волоснецово-полынные на солонцах луговых светло-каштановых почвах (Волоснец узкий, полынь селитряная, полынь Шренковская)	20 179	-	
8Б М-3б	(49) (50)	Ковыльно-типчаково-карагановые на светло-каштановых малоразвитых суглинистых почвах пастбища 10 90 (Ковыль Лессинга, ковыль волосатик, типчак, карагана кустарник)		-	
9Б М-3б	13 (52) (54)	Мелкосопочник Ковыльно-типчаково-полынные иногда с кустарником на светло-каштановых малоразвитых суглинистых почвах пастбища 40 851 (Ковыль волосатик, ковыль красный, типчак, полынь австрийская, полынь Лерховская, карагана кустарник, спирея зверобоелистная)		Выпас частного скота	
13Б М-3б	(61) (62)	Типчаково-ковыльно-карагановые с полынью на светло-каштановых малоразвитых суглинистых почвах пастбища 30 638 (Типчак, ковыль Лессинга, карагана кустарник полынь Лерховская, полынь австрийская)		-	

16В М-3г	(51)	Типчаково-полынно-ковыльные на солонцах			
		светло-каштановых средних			
		(типчак, полынь Шренковская, полынь Лерховская, полынь Шренковская, ковыль волосатик)	20	426	-
19 М-3б		Караганово-типчаково-полынные с			
		разнотравьем на светло-каштановых			
		малоразвитых суглинистых почвах (карагана кустарник, типчак, полынь австрийская, полынь Лерховская)	10	213	-
9А М-3а	14 (53)	Межсопочная равнина			
		Ковыльно-типчаково-полынные с караганой			
		на светло-каштановых обычных суглинистых почвах (Ковыль волосатик, типчак, полынь австрийская, полынь Лерховская, карагана кустарник)	70	319	Выпас частного скота
13Б М-3б		Типчаково-ковыльно-карагановые с полыню			
		на светло-каштановых малоразвитых суглинистых почвах (Типчак, ковыль Лессинга, карагана кустарник, полынь Лерховская, полынь австрийская)	21	91	-
31 М-5г		Волоснецово-полынные на солонцах луговых			
		светло-каштановых почвах			
		(Волоснец узкий, полынь Шренковская, полынь селитряная, полынь Шренковская)	10	46	-
14А М-3а	15	Межсопочная равнина			
		Типчаково-ковыльно-полынные на			
		светло-каштановых обычных суглинистых почвах (Типчак, ковыль Лессинга, ковыль волосатик, полынь Лерховская, полынь узкодольчатая, полынь австрийская)	40	774	Выпас частного скота
21 М-3г		Полынно-типчаковые на солонцах светло-			
		каштановых средних (Полынь Шренковская, типчак)	30	580	-

23 М-5б		Кустарниково-разнотравно-злаковые на			
		лугово-светло-каштановых обычных			
		суглинистых почвах			
		(Шиповник коричный, спирея 20 387		-	
		зверобоелистная, карагана низкая, зопник клубненосный, пырей ползучий, ломкоколосник ситниковый			
32Б М-5г		Чиево-волоснецово-разнотравные на			
		луговых светло-каштановых солончаковых			
		суглинистых почвах			
		(Чий блестящий, волоснец узкий, вострец 10 193		-	
		ветвистый, зопник клубненосный, девясил британский, подорожник средний, кермек Гмелина)			
8Б М-3б	16 (130) (131)	Мелкосопочник			
		Ковыльно-типчаково-кустарниковые с			
		полынью на светло-каштановых			
		малоразвитых суглинистых почвах 40 1652		Выпас частного скота	
		(Ковыль волосатик, ковыль красный, типчак, карагана кустарник, спирея зверобоелистная, полынь холодная, полынь Лерховская)			
7 М-3а	(122)	Ковыльно-типчаково-разнотравные с полынью			
		на светлокаштановых обычных суглинистых			
		почвах			
		(Ковыль волосатик, типчак, лапчатка 30 1239		-	
		бесстебельная, астрагал яичкоплодный, подмаренник русский, полынь Лерховская)			
1 М-3б	(135)	Ковыльно-овсецово-кустарниковые на			
		светло-каштановых малоразвитых			
		суглинистых почвах			
		(Ковыль красный, ковыль волосатик, овсец 20 826		-	
		пустынный, карагана кустарник, спирея зверобоелистная)			
18Б М-3б	(128)	Кустарниково-ковыльно-разнотравные на			
		светло-каштановых малоразвитых			
		суглинистых почвах			
		(Спирея зверобоелистная, карагана низкая, 10 413		-	



		ковыль красный, зопник клубненосный, ферула джунгарская)				
31 М-5г	17	Долина ручья Волоснецово-полынные на солонцах луговых светло-каштановых почвах (Волоснец узкий, полынь селитряная, полынь Шренковская)	35	432	Выпаст частного скота	
32В М-5г		Чиево-волоснецово-разнотравные на солонцах луговых светло-каштановых почвах (Чий блестящий, волоснец узкий, солодка уральская, солонечник точечный)	25	308	-	

продолжение таблицы

Валовая урожайность, центнеров на гектар (год обследования)	Урожайность поедаемых растений на средний год: центнеров на гектар сухой массы, центнеров на гектар кормовых единиц, килограмм на гектар переваримого протеина					
	пастбищных кормов по сезонам					
	сенокос					
8	9	10	11	12	13	14
-	-	-	5,1 3,4 56,3	8,8 4,6 47,5	6,6 2,6 19,6	4,3 1,3 9,4
-	-	-	2,0 1,2 21,7	3,5 2,0 19,9	3,3 1,3 9,8	2,1 0,6 3,6
-	-	-	3,0 2,0 30,9	5,7 3,0 30,3	4,8 2,2 18,9	3,4 1,1 8,3
-	-	-	2,2 1,4 21,1	3,6 2,0 18,9	2,6 1,2 8,5	1,8 0,6 4,3
-	-	-	3,1 2,0	5,5 2,9	4,4 1,8	5,5 2,9
-	-	-	3,4 2,1 27,2	4,4 2,4 20,1	3,9 1,8 11,5	3,5 1,3 7,0
-	-	-	1,9 1,2 15,2	2,5 1,4 12,0	2,4 1,1 7,2	2,0 0,7 4,7
-	-	-	2,2 1,4 21,1	3,6 2,0 18,9	2,6 1,2 8,5	1,8 0,6 4,3

-	-	-	1,9 1,2 18,3	3,1 1,6 16,1	2,3 1,0 7,4	1,8 0,6 4,3
3,1	-	-	3,4 2,5 40,5	5,6 3,7 46,4	3,8 2,4 25,6	2,2 0,2 0,8
3,1	-	-	0,5 0,3 4,8	0,4 0,2 2,0	1,9 1,2 8,7	1,8 0,4 4,2
2,9	-	-	2,0 1,2 16,4	2,7 1,5 13,0	2,4 1,1 7,4	2,7 0,9 6,0
-	-	-	3,3 2,1 26,6	4,4 2,5 20,0	3,6 1,8 11,3	3,1 1,1 6,7
2,5 2,6	-	-	3,4 2,5 40,5	5,6 3,7 46,4	3,8 2,4 25,6	2,2 0,2 0,8
2,8	-	-	2,9 1,9 24,2	4,0 2,4 19,1	3,6 1,8 10,9	2,9 1,1 6,5
-	-	-	1,9 1,2 18,3	3,1 1,6 16,1	2,3 1,0 7,4	1,8 0,6 4,3
2,6 2,8 3,0 3,1 3,3 3,1 2,8 2,7	-	-	3,0 2,0 24,4	4,0 2,3 18,2	3,2 1,6 9,3	2,5 0,9 4,9
2,6	-	-	1,9 1,2 15,3	2,5 1,4 11,9	2,8 1,4 9,5	2,6 0,9 5,5
-	-	-	2,9 1,8 23,5	4,0 2,1 17,7	4,9 2,3 16,2	4,2 1,6 10
4,9 3,9 5,3	-	-	3,4 2,1 27,2	4,4 2,4 20,1	3,9 1,8 11,5	3,5 1,3 7,0
3,5	-	-	3,3 2,1 26,6	4,4 2,5 20,0	3,6 1,8 11,3	3,1 1,1 6,7
-	-	-	2,7 1,5 23,1	3,8 1,9 19,0	1,7 0,7 5,0	2,8 1,0 6,7

-	-	-	6,2 4,0 43,6	8,7 4,9 38,1	6,8 3,2 16,2	4,8 1,7 8,7
2,8	-	-	2,7 1,7 21,0	3,5 2,0 15,7	3,0 1,5 9,2	2,6 0,9 5,6
-	-	-	2,8 1,5 22,1	4,0 1,9 19,4	1,9 0,9 6,1	2,1 0,6 4,1
-	-	-	3,3 2,1 26,6	4,4 2,5 20,0	3,6 1,8 11,3	3,1 1,1 6,7
-	-	-	3,0 2,0 30,9	5,7 3,0 30,3	4,8 2,2 18,9	3,4 1,1 8,3
-	-	-	1,7 1,1 17,5	3,4 1,8 16,6	3,8 1,8 14,7	3,1 0,9 7,7
3,7 4,1	-	-	3,0 1,9 26,2	4,2 2,3 20,5	3,4 1,6 10,3	3,0 1,1 6,8
4,2 4,7	-	-	2,5 1,6 20,2	3,4 2,0 16,1	3,1 1,6 9,7	2,6 1,0 5,7
4,1 3,9	-	-	2,1 1,3 17,2	2,8 1,5 12,9	2,4 1,1 7,0	2,1 0,8 4,3
4,6	-	-	1,9 1,2 15,2	2,5 1,4 12,0	2,4 1,1 7,2	2,0 0,7 4,7
-	-	-	2,7 1,5 23,1	3,8 1,9 19,0	1,7 0,7 5,0	2,8 1,0 6,7
4,4	-	-	2,9 1,9 24,2	4,0 2,4 19,1	3,6 1,8 10,9	2,9 1,1 6,5
-	-	-	2,1 1,3 17,2	2,8 1,5 12,9	2,4 1,1 7,0	2,1 0,8 4,3
-	-	-	1,7 1,1 17,5	3,4 1,8 16,6	3,8 1,8 14,7	3,1 0,9 7,7
-	-	-	3,4 2,1 27,2	4,4 2,4 20,1	3,9 1,8 11,5	3,5 1,3 7,0
			1,2 0,8	1,8 1,1	3,4 2,0	2,5

-	-	-	11,0	10,0	16,2	0,9 6,8
-	-	-	1,3 0,7 12,3	1,9 1,0 9,9	0,9 0,4 2,5	1,0 0,3 2,2
-	-	-	2,2 1,4 21,1	3,6 2,0 18,9	2,6 1,2 8,5	1,8 0,6 4,3
6,4 7,5	-	-	3,0 1,9 26,2	4,2 2,3 20,5	3,4 1,6 10,3	3,0 1,1 6,8
6,8	-	-	3,3 2,2 30,4	4,7 2,8 23,8	3,5 1,7 10,3	2,3 0,9 4,5
6,4	-	-	6,2 4,0 43,6	8,7 4,9 38,1	6,8 3,2 16,2	4,8 1,7 8,7
6,3	-	-	2,8 1,5 22,1	4,0 1,9 19,4	1,9 0,9 6,1	2,1 0,6 4,1
-	-	-	1,7 1,1 17,5	3,4 1,8 16,6	3,8 1,8 14,7	3,1 0,9 7,7
-	-	-	1,9 1,2 18,3	3,1 1,6 16,1	2,3 1,0 7,4	1,8 0,6 4,3

### Продолжение таблицы

Расчетная урожайность по контуру: центнеров на гектар сухой массы (числитель), центнеров на гектар кормовых единиц (знаменатель)	Кормозапас по контуру: центнеров на гектар сухой массы (числитель), центнеров на гектар кормовых единиц (знаменатель)	Культуртехническое состояние, наличие лекарственных растений	Рекомендации по использованию, вид скота. Рекомендуемые мероприятия по улучшению
15	16	17	18
8,8 4,6	-	чистые	Весенне-летне-осенние пастбища для всех видов скота
3,5 2,0	-	чистые солодка лекарственное	-
5,7 3,0	-	чистые	-
3,6 2,0	-	чистые	-

5,5 2,9	4880 2601	-	-	
4,4 2,4	-	средне затырсованные	Весенне-летне-осенние пастбища для всех видов скота	
2,5 1,4	-	чистые	-	
3,6 2,0	-	чистые	-	
3,7 2,0	1828 988	-	-	
3,1 1,6	-	чистые	Весенне-летне-осенние пастбища для всех видов скота	
5,6 3,7	-	чистые	-	
0,5 0,3	-	чистые	-	
3,3 1,9	525 302	-	-	
2,7 1,5	-	чистые	Весенне-летне-осенние пастбища для всех видов скота	
4,4 2,5	-	чистые	-	
5,6 3,7	-	чистые	-	
3,5 2,0	350 200	-	-	
4,0 2,4	-	сильно затырсованные	Весенне-летне-осенние пастбища для всех видов скота	
3,1 1,6	-	-	-	
4,0 2,3	316 182	-	-	
4,0 2,3	5788 3328	средне затырсованные	Весенне-летне-осенние пастбища для всех видов скота	

2,8 1,4	-			Весенне-летне-осенние	
			срдне	пастбища для всех видов	
			сбитые	скота	
				сокращение пастбищной нагрузки	
4,9 2,3	-		срдне		
			сбитые	-	
3,0 1,5	1806 903		-	-	
4,4 2,4	-		срдне	Весенне-летне-осенние	
			затырсованные	пастбища для всех видов	
				скота	
4,4 2,5	-		чистые	-	
4,4 2,4	6327 3451		-	-	
3,8 1,9	-		сильно	Весенне-летне-осенние	
			закустаренные	пастбища для всех видов	
				скота	
8,7 4,9	-		срдне		
			затырсованные	-	
5,3 2,8	981 518		-	-	
3,5 2,0	-		срдне	Весенне-летне-осенние	
			затырсованные	пастбища для всех видов	
				скота	
4,0 1,9	-		срдне		
			затырсованные	-	
3,6 2,0	2272 1262		-	-	
4,4 2,5	-		срдне	Весенне-летне-осенние	
			затырсованные	пастбища для всех видов	
				скота	
5,7 3,0	-		чистые	-	

3,8 1,8	-	чистые	-	
4,2 2,3	-	средне		
		затырсованные		
		слабо	-	
		закустаренные		
4,7 2,5	4211 2240	-	-	
3,4 2,0	-	сильно	Весенне-летне-осенние	
		затырсованные	пастбища для всех видов	
			скота	
2,8 1,5	-	Слабо закустаренные	-	
2,5 1,4	-	чистые	-	
3,8 1,9	-	Сильно закустаренные	-	
3,1 1,7	6597 3618	-	-	
4,0 2,4	-	Сильно затырсованные	Весенне-летне-осенние	
			пастбища для всех видов	
			скота	
2,8 1,5	-	Слабо закустаренные	-	
3,8 1,8	-	чистые	-	
3,7 2,1	1687 958	-	-	
4,4 2,4	-	Средне затырсованные	Весенне-летне-осенние	
			пастбища для всех видов	
			скота	
3,4 2,0	-	чистые	-	
1,9 1,0	-	Сильно закустаренные	-	
3,6 2,0	-	чистые	-	
3,5 1,9	6769 3675	-	-	
			Весенне-летне-осенние	

4,2 2,3	-	Сильно закусаренные	пастбища для всех видов скота
4,7 2,8	-	Сильно закусаренные	-
8,7 4,9	-	Средне закусаренные Слабо закусаренные	-
4,0 1,9	-	Сильно закусаренные	-
5,2 3,0	21476 12390	-	-
3,8 1,8	-	чистые	Весенне-летне-осенние пастбища для всех видов скота
3,1 1,6	-	чистые	-

**Данные (сведения) о скотомогильниках (биотермических ямах) по Жарминскому району области Абай**

№ п/п	Наименование сельского округа	Номер скотомогильника (биотермической ямы)	Тип скотомогильника (биотермической ямы) (примитивная или типовая)	Размер (площадь) скотомогильника (биотермической ямы) (квадратные метры)	Координаты		Текущее состояние (функционирует или не функционирует)	Баланс содержания (собственник)
					северной широты	восточной долготы		
1	2	3	4	5	6	7	8	9
1	Божегурский с/о	Инвентарный № 23300 1001001	типовая	0,0024 га	49°31'57.5 "N	81°12'18.7 "E	функционирует	На балансе КГП на ПХВ "Жарма-Вет"
2	Жангизтобинский с/о	Инвентарный №: 23300 1001002	типовая	0,0078 га	49°12'27.5 "N	81°15'52.0 "E	функционирует	На балансе КГП на ПХВ "Жарма-Вет"
3	Ушбиинский с/о	Инвентарный №: 23300 1001003	типовая	0,03 га	48°29'11.1 "N	80°34'40.4 "E	функционирует	На балансе КГП на ПХВ "Жарма-Вет"



4	Шалабайский с/о	Инвен-тарный №: 233001001005	типовая	0,04 га	49°42'25.1 "N	81°31'23.1 "E	функционирует	Н а балансе КГП на ПХВ "Жарма-Вет"
5	Карасуский с/о Карасу	Инвен-тарный №: 233001001004	типовая	0,02 га	49°58'12.9 "N	81°07'04.0 "E	функционирует	Н а балансе КГП на ПХВ "Жарма-Вет"
6	Карасуский с/о Конырбий	Инвен-тарный №: 233001001006	типовая	0,04 га	49°49'18.1 "N	81°03'49.3 "E	функционирует	Н а балансе КГП на ПХВ "Жарма-Вет"
7	Капанбулакский с/о	Инвен-тарный №: 233001001007	типовая	0,021 га	48°54'22.2 "N	80°54'09.9 "E	функционирует	Н а балансе КГП на ПХВ "Жарма-Вет"
8	Шарский г/о	Инвен-тарный №: 233001001008	типовая	0,007 га	49°35'56.1 "N	81°01'07.9 "E	функционирует	Н а балансе КГП на ПХВ "Жарма-Вет"
9	Бирликский с/о	Инвен-тарный №: 233001001009	типовая	0,06 га	49°25'35.2 "N	81°27'48.7 "E	функционирует	Н а балансе КГП на ПХВ "Жарма-Вет"
10	Калбатауский с.Капайбатыр	Инвен-тарный №: 233001001010	типовая	0,02 га	49°23'20.7 "N	81°35'00.7 "E	функционирует	Н а балансе КГП на ПХВ "Жарма-Вет"
11	Калбатауский с.Капайбатыр	Инвен-тарный №: 233001001013	типовая	0,06 га	49°23'11.9 "N	81°35'17.2 "E	н е функционирует	Н а балансе КГП на ПХВ "Жарма-Вет"
12	Жарыкский с/о	Инвен-тарный №:	типовая	0,04 га	48°49'45.8 "N	81°33'08.8 "E	функционирует	Н а балансе КГП на ПХВ "

		23300 1001011						Жарма-Вет"
13	Аршалинский с/о	Инвентарный №: 23300 1001012	типовая	0,02 га	48.674079	80.817831	функционирует	Н а балансе КГП на ПХВ " Жарма-Вет"
14	Кызылагашский с/о	Инвентарный №: 23300 1001014	типовая	0,0024 га	48°37'41.3 "N	81°13'58.3 "E	функционирует	Н а балансе КГП на ПХВ " Жарма-Вет"
15	Каратобинский с/о, с.Кентарлау	Инвентарный №: 23300 1001015	типовая	0,0078 га	49°11'18.2 "N	81°56'45.3 "E	функционирует	Н а балансе акимата
16	Белтерекский с/о	Инвентарный №: 23300 1001016	типовая	0,06 га	49°13'40.4 "N	80°44'50.9 "E	функционирует	Н а балансе КГП на ПХВ " Жарма-Вет"
17	Ауэзовский с/о	Инвентарный №: 23300 1001017	примитивная	0,002 га	49.717160	81.559570	функционирует	Н а балансе КГП на ПХВ " Жарма-Вет"
18	Бирликшинский с/о	Инвентарный №: 1063968	типовая	0,06 га	49°30'08.7 "N	81°50'44.7 "E	функционирует	Н а балансе акимата

Приложение 3  
к плану по управлению  
пастбищами и их  
использованию

### Сведения об объектах пастбищной инфраструктуры и о сервитутах для прогона сельскохозяйственных животных

№ п/п	Объекты пастбищной инфраструктуры	Количество действующих объектов пастбищной инфраструктуры, единиц	Количество объектов пастбищной инфраструктуры требующих строительства (реконструкции), единиц	Протяженность, километров	Площадь, тысяч квадратных метров
1	2	3	4	5	6

1.	Обводнительные сооружения (скважины, трубчатые и шахтные колодцы, копани)	-	-	-	-
2.	Сооружения, мосты, дороги	-	-	-	-
3.	Скотопрогонные трассы, скотоостановочные и водопойные площадки	-	-	-	-
4.	Емкости для купки овец, кошары и отгороженные места, ограждения пастбищ, изгороди (в том числе электроизгороди), загоны для загоно-порционного выпаса сельскохозяйственных животных	-	-	-	-
5.	Расколы для ветеринарной обработки сельскохозяйственных животных	-	-	-	-
6.	Сооружения и объекты, предназначенные для обеспечения электрической и тепловой энергией, объекты по использованию возобновляемых и альтернативных источников энергии	-	-	-	-
	Объекты водоснабжения				



[illegible]

[illegible]

[illegible]

[illegible]



[illegible]

[illegible]

[illegible]

[illegible]

[illegible]

[illegible]

[illegible]

[illegible]



121.	104233 0002	Акжал ьский сельск и й округ	Физ. лицо	570203 300893	Жансеитов Ауелбек Казезович	21	10	-	-
Аршалинский сельский округ									
1.	107273 100	Аршал инский сельск и й округ	Ш а р у а қожалық	740224 300160	Акбердинов А.Н	95	776	187	-
2.	107273 100	Аршал инский сельск и й округ	Ш а р у а қожалық	710924 301713	Акбердинов С. Н	203	-	184	-
3.	107273 100	Аршал инский сельск и й округ	Ш а р у а қожалық	500129 300105	Бейсенбаев С.К	-	1040	308	-
4.	107273 100	Аршал инский сельск и й округ	Ш а р у а қожалық	620716 300894	Досумбаев К. Т	16	194	3	-
5.	107273 100	Аршал инский сельск и й округ	Ш а р у а қожалық	490127 400730	Досумбаева Н.	32	248	2	-
6.	107273 100	Аршал инский сельск и й округ	Ш а р у а қожалық	830611 301697	Дюсебаев Р. М	9	-	10	-
7.	107273 100	Аршал инский сельск и й округ	Ш а р у а қожалық	621031 301594	Есимбаев А. Б	18	-	9	-
8.	107273 100	Аршал инский сельск и й округ	Ш а р у а қожалық	980928 351280	Желдібаев Қ. А	78	-	6	-
9.	107273 100	Аршал инский сельск и й округ	Ш а р у а қожалық	610529 301299	Жунусов Е.Б	259	872	129	-

[illegible]

[illegible]

[illegible]

[illegible]

[illegible]

[illegible]





7.	104235 100	посело к Ауезов а	Физ. лицо	670401 301383	Айтбаев Нурлыбек Кумарзинович	5	-	-	-
8.	104235 100	посело к Ауезов а	Физ. лицо	631223 400032	Айтбаева Назипа Кумарзыновна	6	4	-	-
9.	104235 100	посело к Ауезов а	Физ. лицо	530112 300207	Амирзин Бакытбек Амирзинович	-	38	-	-
10.	104235 100	посело к Ауезов а	Физ. лицо	600313 300077	Апетов Амантай Тулегенович	2	16	-	-
11.	104235 100	посело к Ауезов а	Физ. лицо	560330 400129	Асылбаева Ульжан Токашевна	2	-	-	-
12.	104235 100	посело к Ауезов а	Физ. лицо	761206 302591	Ахмет Ернат	2	-	-	-
13.	104235 100	посело к Ауезов а	Физ. лицо	620504 302233	Ахмет Марат	3	22	-	-
14.	104235 100	посело к Ауезов а	Физ. лицо	701109 300626	Ахметжанов Сагинбек Дакенович	3	-	-	-
15.	104235 100	посело к Ауезов а	Физ. лицо	830119 302472	Ахметов Еркебулан Аканаевич	2	4	-	-
16.	104235 100	посело к Ауезов а	Физ. лицо	580211 300809	Аяпбергенов А билда Рапилбекович	1	-	-	-
17.	104235 100	посело к Ауезов а	Физ. лицо	550827 301781	Байдол Камелбай	5	27	-	-
18.	104235 100	посело к Ауезов а	Физ. лицо	500605 301247	Байжуманов Турсунхан Сатиевич	5	5	-	-
		посело к							

19.	104235 100	Ауезов а	Физ. лицо	570304 401470	Баймамбетова Калида Какимовна	6	13	-	-
20.	104235 100	посело к Ауезов а	Физ. лицо	800716 300446	Баймулдинов Медет	5	4	-	-
21.	104235 100	посело к Ауезов а	Физ. лицо	841001 303156	Бакибаев Нурбек зезович	1	-	-	-
22.	104235 100	посело к Ауезов а	Физ. лицо	600105 302250	Батырбеков Джамабай Шалабаевич	4	3	-	-
23.	104235 100	посело к Ауезов а	Физ. лицо	860209 301776	Бегжембаев Бакытжан Жиенбаевич	3	-	-	-
24.	104235 100	посело к Ауезов а	Физ. лицо	770816 302854	Белецкий Виталий Александрович	3	-	-	-
25.	104235 100	посело к Ауезов а	Физ. лицо	690602 350467	Бокей Бегарыс	6	31	-	-
26.	104235 100	посело к Ауезов а	Физ. лицо	590202 300277	Боранбаев Ахметкарим Дуйсенович	5	9	-	-
27.	104235 100	посело к Ауезов а	Физ. лицо	760220 300797	Боромбаев Жаркын Жумазович	-	4	-	-
28.	104235 100	посело к Ауезов а	Физ. лицо	770805 301464	Буранбаев Бауыржан Жумазинович	1	9	-	-
29.	104235 100	посело к Ауезов а	Физ. лицо	560313 400717	Бургенова Бактыбала Шаукеновеа	3	-	-	-
30.	104235 100	посело к Ауезов а	Физ. лицо	700906 302305	Буркитбай Кенжебек	7	25	-	-
31.		посело к	Физ. лицо			13	70	-	-

[illegible]

44.	104235 100	посело к Ауезов а	Физ. лицо	590808 301507	Иембергенов Серикжан Темиржанович	6	-	-	-
45.	104235 100	посело к Ауезов а	Физ. лицо	701228 300564	Исанов Айдын Амангельдино вич	2	10	-	-
46.	104235 100	посело к Ауезов а	Физ. лицо	520901 301916	Исенов Кенесхан Ксенбекович	-	12	-	-
47.	104235 100	посело к Ауезов а	Физ. лицо	721221 300501	Искаков Асет Сакпанович	8	11	-	-
48.	104235 100	посело к Ауезов а	Физ. лицо	680428 301223	Кадырханов Е р ж а н Канашевич	3	38	-	-
49.	104235 100	посело к Ауезов а	Физ. лицо	820425 301991	Камалбай Жанарбек	3	9	3	-
50.	104235 100	посело к Ауезов а	Физ. лицо	801103 302849	Камалбай Өмирбек	3	-	-	-
51.	104235 100	посело к Ауезов а	Физ. лицо	820607 302611	Камбаров Толубек Саанатович	2	-	-	-
52.	104235 100	посело к Ауезов а	Физ. лицо	620329 300820	Камзин Омирбек Кулжанович	1	-	-	-
53.	104235 100	посело к Ауезов а	Физ. лицо	620112 302371	Капиев Асхат Абылхасымови ч	7	-	-	-
54.	104235 100	посело к Ауезов а	Физ. лицо	781212 302375	Карымсаков Ербол	1	-	-	-
55.	104235 100	посело к Ауезов а	Физ. лицо	590123 302284	Кауменов Е р б о л Жапашевич	1	-	-	-
		посело к							

[illegible]

69.	104235 100	посело к Ауезов а	Физ. лицо	571212 300716	Кыдырханов Оралбек Капашович	-	-	39	-
70.	104235 100	посело к Ауезов а	Физ. лицо	760821 300368	Кыныбаев Кайрат Кумарович	1	-	-	-
71.	104235 100	посело к Ауезов а	Физ. лицо	750413 301425	Кыстаубаев С а я т Кыдырлиевич	-	-	16	-
72.	104235 100	посело к Ауезов а	Физ. лицо	661029 301005	Кыстаубаев Сериккул Кыдырлиевич	-	-	31	-
73.	104235 100	посело к Ауезов а	Физ. лицо	820317 402037	Момынжанова А	4	-	-	-
74.	104235 100	посело к Ауезов а	Физ. лицо	620211 301371	Мукашев Бауыржан Кадесович	2	-	-	-
75.	104235 100	посело к Ауезов а	Физ. лицо	660327 300262	Мырзалиев Е р ж а н Байдрахманови ч	6	6	24	-
76.	104235 100	посело к Ауезов а	Физ. лицо	601207 302446	Оразбай Мурат	6	8	-	-
77.	104235 100	посело к Ауезов а	Физ. лицо	740807 300655	Оралзин Азамат Сайынович	-	17	-	-
78.	104235 100	посело к Ауезов а	Физ. лицо	491125 301398	Рабиев Аманбай Жанабаевич	-	-	10	-
79.	104235 100	посело к Ауезов а	Физ. лицо	891215 401545	Рабиева Назгуль Рахатбековна	5	-	-	-
80.	104235 100	посело к Ауезов а	Физ. лицо	721209 301136	Рахимбаев Канат БериК/ Ханович	-	20	-	-
		посело к							

[illegible]

94.	104235 100	посело к Ауезов а	Физ. лицо	740811 301120	Темирханов СериК/Хан Маутканович	8	30	-	-
95.	104235 100	посело к Ауезов а	Физ. лицо	560105 350766	Темирханов Талапбай	5	-	5	-
96.	104235 100	посело к Ауезов а	Физ. лицо	651120 301276	Томбаев Каирзы Алпысович	14	21	-	-
97.	104235 100	посело к Ауезов а	Физ. лицо	761107 301377	Токетаев Берик	9	25	-	-
98.	104235 100	посело к Ауезов а	Физ. лицо	781208 301200	Толеубаев К а н а т Жумадилханов ич	5	-	-	-
99.	104235 100	посело к Ауезов а	Физ. лицо	550826 301647	Тохан Хуат	12	66	4	-
100.	104235 100	посело к Ауезов а	Физ. лицо	680323 302726	Тохой Париад	5	23	-	-
101.	104235 100	посело к Ауезов а	Физ. лицо	740621 301117	Туктыбаев Бейсензы Кайсакович	8	-	-	-
102.	104235 100	посело к Ауезов а	Физ. лицо	580510 300626	Турлубаев М а р а т Оромбаевич	4	-	-	-
103.	104235 100	посело к Ауезов а	Физ. лицо	960607 300183	Тусупбеков Т а л т Токтамысович	1	-	-	-
104.	104235 100	посело к Ауезов а	Физ. лицо	661217 301384	Тусупжанов Канат	-	22	-	-
105.	104235 100	посело к Ауезов а	Физ. лицо	721224 300407	Узбеканов Е р б о л Сейтжагипаров ич	-	71	-	-
		посело к							



106.	104235 100	Ауезов а	Физ. лицо	751122 301585	Узбеканов Ержан	1	-	-	-
107.	104235 100	посело к Ауезов а	Физ. лицо	720125 302859	Хаулан Бердимурат	9	34	-	-
108.	104235 100	посело к Ауезов а	Физ. лицо	800817 302719	Хаулан Хибрат	7	27	-	-
109.	104235 100	посело к Ауезов а	Физ. лицо	700331 301242	Чекимбаев Нурлан Фарзантович	14	-	-	-
110.	104235 100	посело к Ауезов а	Физ. лицо	591207 302164	Шагмаан Жырухан	5	17	-	-
111.	104235 100	посело к Ауезов а	Физ. лицо	710223 302205	Шегелеков Еркен Жунусбекович	11	73	-	-
112.	104235 100	посело к Ауезов а	Физ. лицо	670601 300095	Шегелеков Сайделий Жунусбекович	-	-	14	-
113.	104235 100	посело к Ауезов а	Физ. лицо	690125 302123	Шегелеков Серик	1	-	-	-

Бельтерекский сельский округ

1.	104237 0002	Бельте рекс кий сельск ий округ	К/Х "Алдаш"	760108300946	Қали Нұрла н Алдаш ұлы	-	-	46	-
2.	104237 0002	Бельте рекс кий сельск ий округ	К/Х "Жаңа талап"	690319401932	Акбаев а Гульна ра Зиябек овна	20	576	40	-
3.	104237 0002	Бельте рекс кий сельск ий округ	К/Х"Қараш"	650611401556	Токаба ева Мергу л Ахмет овна	53	-	33	-
		Бельте рекс кий			Нұрах метова				

4.	104237 0002	й сельск и й округ	К / Х Шәмәцәрәп"	981121450333	Айнұр Жанат бекызх ы	29	55	23	-
5.	104237 0002	Бельте рекски й сельск и й округ	Т О О АРУЖАН-ӨС КЕМЕН""	171240006745	Джума беков Бауыр жан Нашыб аевтич	198	-	148	-
6.	104237 0002	Бельте рекски й сельск и й округ	Физ. лицо	760701302193	Абише в йдар Сиырб аевич	20	53	16	-
7.	104237 0002	Бельте рекски й сельск и й округ	Физ. лицо	720926301409	Абише в Жандо с Ахман ович	20	47	20	-
8.	104237 0002	Бельте рекски й сельск и й округ	Физ. лицо	720624301144	Абылк асимов Куанд ы к Култае вич	24	14	17	-
9.	104237 0002	Бельте рекски й сельск и й округ	Физ. лицо	571029402269	Адылх анова Нурзия Манар бековн а	10	18	-	-
10.	104237 0002	Бельте рекски й сельск и й округ	Физ. лицо	740530301727	Ажыба е в Серик Жакан ович	14	13	3	-
11.	104237 0002	Бельте рекски й сельск и й округ	Физ. лицо	671115300373	Айтко жанов Серик босын	14	-	-	-
12.	104237 0002	Бельте рекски й сельск и й округ	Физ. лицо	670202301887	Акатае в Болат	8	15	10	-

13.	104237 0002	Бельте рекски й сельск и й округ	Физ. лицо	610407300327	Акатае в Манат	11	25	10	-
14.	104237 0002	Бельте рекски й сельск и й округ	Физ. лицо	800406302843	Акыба е в Толеге н	56	124	39	-
15.	104237 0002	Бельте рекски й сельск и й округ	Физ. лицо	шқ5010044003 02	Алеясо в а Мампу за	47	1601	105	-
16.	104237 0002	Бельте рекски й сельск и й округ	Физ. лицо	590909301942	Амрал инов Акылб а й Саудаб аевич	13	57	18	-
17.	104237 0002	Бельте рекски й сельск и й округ	Физ. лицо	600101302843	Амрал инов Кабитх ан	19	48	4	-
18.	104237 0002	Бельте рекски й сельск и й округ	К/Х "Думан" шқ	530706300996	Амрал инов Тлеуба й	98	238	21	-
19.	104237 0002	Бельте рекски й сельск и й округ	К/Х"Бақжан" шқ	810704400845	Амрал инова Динара Тлеуба евна	48	8	8	-
20.	104237 0002	Бельте рекски й сельск и й округ	Физ. лицо	860114302590	Асылх анов Айбек Аманг ельдые вич	5	-	-	-
21.	104237 0002	Бельте рекски й сельск	Физ. лицо	601120401174	Асылх анова	10	54	4	-

[illegible]

30.	104237 0002	Бельте рекски й сельск и й округ	К/Х"Назерке"	511028300507	Балгож и н Капант ай	65	600	59	-
31.	104237 0002	Бельте рекски й сельск и й округ	Физ. лицо	521118400425	Батено в а Райда Кабыш евна	8	17	9	-
32.	104237 0002	Бельте рекски й сельск и й округ	Физ. лицо	830404302312	Белдеу баев Нуржа н Абиль мамбет ович	52	18	24	-
33.	104237 0002	Бельте рекски й сельск и й округ	Ш/Қ "Бекзат"	720712300437	Биляло в Онал Ондас ынови ч	13	44	25	-
34.	104237 0002	Бельте рекски й сельск и й округ	Физ. лицо	580905350075	Брух Яков Ивано вич	42	34	33	-
35.	104237 0002	Бельте рекски й сельск и й округ	К/Х "Ильяс" шқ	690804300518	Дастан о в Куат Кабиде нович	142	-	201	-
36.	104237 0002	Бельте рекски й сельск и й округ	Физ. лицо	471127401582	Демис инова Кулзир а	10	29	5	-
37.	104237 0002	Бельте рекски й сельск и й округ	Физ. лицо	870420302347	Дұйсе нов Асылб е к Дұйсе нұлы	40	-	19	-
		Бельте рекски й			Ерасил о в				

38.	104237 0002	сельск и й округ	Физ. лицо	550325300348	Боранб ай	-	33	4	-
39.	104237 0002	Бельте рекски й сельск и й округ	Физ. лицо	601130300293	Ержан о в Токаш	-	-	8	-
40.	104237 0002	Бельте рекски й сельск и й округ	Физ. лицо	591010300721	Жанак о в Миржа н Торйбе кович	23	28	8	-
41.	104237 0002	Бельте рекски й сельск и й округ	К/Х "Куаныш"	640125400514	Жанак о в а Бахыт Уахито вна	35	63	40	-
42.	104237 0002	Бельте рекски й сельск и й округ	К/Х "Кәусәр"	810130401128	Жетпи сбаева Асель Ахмет кановн а	45	-	102	-
43.	104237 0002	Бельте рекски й сельск и й округ	Физ. лицо	320707300060	Жиекб аев Мусак ан	29	36	5	-
44.	104237 0002	Бельте рекски й сельск и й округ	Физ. лицо	730628301272	Жукен о в Бейсен з ы Жаксы лыков ич	-	-	5	-
45.	104237 0002	Бельте рекски й сельск и й округ	К/Х "Асхат"	740118301856	Жумаб аев Нурзы Темирз инович	9	141	-	-
46.	104237 0002	Бельте рекски й сельск и й округ	К/Х"Темирзы"	660908301992	Жумаб аев Серзы Темирз инович	83	410	14	-

[illegible]

55.	104237 0002	Бельте рекс кий сельск ий округ	"К/Х Заңғар"	731107402336	Капаш ева Анар Тлеузы новна	39	47	68	-
56.	104237 0002	Бельте рекс кий сельск ий округ	Физ. лицо	650418301421	Кенесб еков Серме н Нуртаз анович	15	-	8	-
57.	104237 0002	Бельте рекс кий сельск ий округ	"Жабағы "	720112300415	Кораба ев Кадир бек Сыбан баевич	36	26	31	-
58.	104237 0002	Бельте рекс кий сельск ий округ	Физ. лицо	620314300581	Косано в Аскар	52	74	7	-
59.	104237 0002	Бельте рекс кий сельск ий округ	К/Х "Бура"	921011301220	Кузенб аев Жандо с Сабыр жанұл ы	243	-	242	-
60.	104237 0002	Бельте рекс кий сельск ий округ	К/Х"Азамат"	720427300894	Курма шев Саят	94	-	34	-
61.	104237 0002	Бельте рекс кий сельск ий округ	Физ. лицо	620629301324	Кусма нов Талт	-	-	2	-
62.	104237 0002	Бельте рекс кий сельск ий округ	Физ. лицо	830215403181	Магзу м Катипа	-	-	5	-
		Бельте рекс кий сельск ий округ			Маули мберди н				



63.	104237 0002	сельск и й округ	Физ. лицо	700304300554	Кайрат Советб екович	8	-	-	-
64.	104237 0002	Бельте рекски й сельск и й округ	Физ. лицо	450907400238	Маули нберди н а Зейнеп	-	-	3	-
65.	104237 0002	Бельте рекски й сельск и й округ	Физ. лицо	620115300758	Машра пов Дюсен бек	54	306	23	-
66.	104237 0002	Бельте рекски й сельск и й округ	Физ. лицо	550301300575	Молда беков Жумаз ы Темир ханови ч	24	38	1	-
67.	104237 0002	Бельте рекски й сельск и й округ	Физ. лицо	720709300272	Молда беков Канат	-	-	6	-
68.	104237 0002	Бельте рекски й сельск и й округ	Физ. лицо	610913300764	Молда беков Марат хан Темерх анович	14	20	4	-
69.	104237 0002	Бельте рекски й сельск и й округ	К/Х "Темирхан "	590611301328	Молда беков Мурат хан Темерх анович	81	75	59	-
70.	104237 0002	Бельте рекски й сельск и й округ	К/Х "Шуақ"	750226301726	Момы нбаев Талт	232	-	83	-
71.	104237 0002	Бельте рекски й сельск и й округ	Физ. лицо	681023301829	Мукал и е в Калиха н Омарл иевич	-	180	-	-

72.	104237 0002	Бельте рекски й сельск и й округ	К/Х "Омарғали "	690212302040	Мукал и е в Рахым	28	520	63	-
73.	104237 0002	Бельте рекски й сельск и й округ	К/Х "Төбет"	571128300373	Мукан о в Рахат Айткал иевич	26	56	51	-
74.	104237 0002	Бельте рекски й сельск и й округ	Физ. лицо	621224301048	Мурза лиев Гылым Калиж анович	17	50	2	-
75.	104237 0002	Бельте рекски й сельск и й округ	Физ. лицо	630317400487	Мухам адиева Айгуль Максу тбеков на	10	7	-	-
76.	104237 0002	Бельте рекски й сельск и й округ	Физ. лицо	810817402589	Мухам адиева Алтын Казезо вна	83	-	-	-
77.	104237 0002	Бельте рекски й сельск и й округ	К/Х "Қаратас"	681110302493	Мухам еджано в Сергей	394	-	-	-
78.	104237 0002	Бельте рекски й сельск и й округ	К/Х "Береке"	960325350677	Мұхам еджано в Мадия р Сергей ұлы	39	-	93	-
79.	104237 0002	Бельте рекски й сельск и й округ	Физ. лицо	600620302697	Насиев Акылб е к Секено вич	17	20	4	-
		Бельте рекски й							

[illegible]

89.	104237 0002	Бельте рекски й сельск и й округ	Физ. лицо	751214300428	Райым беков Серик бек Рымбе кович	9	51	40	-
90.	104237 0002	Бельте рекски й сельск и й округ	Физ. лицо	710630300172	Рахим баев Ерболс ы н Даулет баевич	-	14	7	-
91.	104237 0002	Бельте рекски й сельск и й округ	Физ. лицо	650420300414	Сабито в Ертай	-	-	3	-
92.	104237 0002	Бельте рекски й сельск и й округ	Физ. лицо	580621300342	Сабито в Толеут а й Кудай берген ович	12	22	13	-
93.	104237 0002	Бельте рекски й сельск и й округ	К/Х "Болат"	730901301820	Саудаб аев Болат Мадик енович	82	324	30	-
94.	104237 0002	Бельте рекски й сельск и й округ	К / Х Қызылшоқы	" 690130401618	Сексен баева Гульж а н Алашп ековна	47	-	3	-
95.	104237 0002	Бельте рекски й сельск и й округ	Физ. лицо	700816300300	Сибан баев Толеге н Акрам ович	20	39	8	-
96.	104237 0002	Бельте рекски й сельск и й округ	К/Х "Нұрсұл тан"	790922301757	Смато в Канат Нурсо лтанов ич	90	208	39	-
		Бельте рекски й			Сыбан байұл				

97.	104237 0002	сельск и й округ	Физ. лицо	880605301465	ы Ануар	14	-	3	-
98.	104237 0002	Бельте рекски й сельск и й округ	Физ. лицо	560612300393	Сылды рбаев Аманж о л Каблан бекови ч	24	8	7	-
99.	104237 0002	Бельте рекски й сельск и й округ	Физ. лицо	660410402771	Телесп аева Роза Абдул хановн а	29	-	36	-
100.	104237 0002	Бельте рекски й сельск и й округ	"Қасымбек К" ТОО	210640023648	Жетпи сбаев Кайрат Тусупб екович	87	623	78	-
101.	104237 0002	Бельте рекски й сельск и й округ	Физ. лицо	620422301666	Толено в Серик	27	15	11	-
102.	104237 0002	Бельте рекски й сельск и й округ	Физ. лицо	860307402446	Толено в а Арай Сериго вна	2	-	-	-
103.	104237 0002	Бельте рекски й сельск и й округ	К/Х"Санат"	650804301935	Толеух анов Калиха н Зарыкк анович	105	-	13	-
104.	104237 0002	Бельте рекски й сельск и й округ	К/Х "Есентай"	630625301601	Тунтов Косма навт	8	46	-	-
105.	104237 0002	Бельте рекски й сельск и й округ	Физ. лицо	701102301309	Тунтов Даулет	3	38	10	-

106.	104237 0002	Бельте рекси й сельск и й округ	Физ. лицо	631003300406	Тунтов Ерлан Самар ханови ч	29	48	9	-
107.	104237 0002	Бельте рекси й сельск и й округ	К/Х "Самархан "	610420301198	Тунтов Серик Самар ханови ч	49	164	30	-
108.	104237 0002	Бельте рекси й сельск и й округ	Физ. лицо	630705300370	Турым беков Хасен Болыс канови ч	6	-	-	-
109.	104237 0002	Бельте рекси й сельск и й округ	Физ. лицо	860926302326	Уалиев Болат Шайма рданов ич	22	46	5	-
110.	104237 0002	Бельте рекси й сельск и й округ	К / Х Қылқайнар"	650906301147	Шайжа нов Ахмет жан	29	-	30	-
111.	104237 0002	Бельте рекси й сельск и й округ	Физ. лицо	790620303395	Шайжа нов Рахат Тусуп жанов ич	5	-	1	-
112.	104237 0002	Бельте рекси й сельск и й округ	Физ. лицо	691030301175	Шайжа нов Толеге н	16	43	6	-
113.	104237 0002	Бельте рекси й сельск и й округ	К/Х "Тусупжан "	630114400384	Шайжа нова Назигу ль	23	63	3	-
114.	104237 0002	Бельте рекси й сельск	Физ. лицо	690213302076	Шайму ратов Кабдул л а	5	27		-

		и й округ			Рымханович			-	
115.	1042370002	Бельтерекский сельский округ	Физ. лицо	770814300490	Шектибаев Берик	2	48	3	-
Бирликский сельский округ									
1.	1042450002	Бирликский сельский округ	Физ. лицо	460523350282	Әлімқан Жанатбай	4	40	-	-
2.	1042450002	Бирликский сельский округ	Физ. лицо	830515000519	Кабзи Оналбек	18	40	1	-
3.	1042450002	Бирликский сельский округ	Физ. лицо	650610300368	Зиябеков Ермек	16	51	3	-
4.	1042450002	Бирликский сельский округ	Физ. лицо	690115399086	Мөңтек Мәден	12	36	1	-
5.	1042450002	Бирликский сельский округ	Физ. лицо	601107400879	Кунанбаева Марика	-	-	5	-
6.	1042450002	Бирликский сельский округ	Физ. лицо	730104302390	Кимадиев Марат	-	-	0	-
7.	1042450002	Бирликский сельский округ	Физ. лицо	660823300299	Болт Андрей	5	-	-	-
8.	1042450002	Бирликский сельский округ	Физ. лицо	521004300914	Шарипов Серик	8	6	-	-
		Бирликский							

9.	104245 0002	сельск и й округ	Физ. лицо	710401 399186	Жақсылық Адақ	50	30	2	-
10.	104245 0002	Бирлик ский сельск и й округ	Физ. лицо	791104 350463	Көшенқан Таңатқан	35	5	2	-
11.	104245 0002	Бирлик ский сельск и й округ	Физ. лицо	561010 000360	Т ұ р д ы Қанимет	45	87	1	-
12.	104245 0002	Бирлик ский сельск и й округ	Физ. лицо	650209 300318	Уразбеков Аскарбек	22	-	6	-
13.	104245 0002	Бирлик ский сельск и й округ	Физ. лицо	900228 301600	Жаканов Ерлан	19	15	15	-
14.	104245 0002	Бирлик ский сельск и й округ	Физ. лицо	510309 400220	Аяпбергенова Шайзада	-	-	44	-
15.	104245 0002	Бирлик ский сельск и й округ	Физ. лицо	551003 301010	Тусупжанов Д8йсенбек	8	-	-	-
16.	104245 0002	Бирлик ский сельск и й округ	Физ. лицо	540428 400530	Сарсымбаева Майра	12	-	-	-
17.	104245 0002	Бирлик ский сельск и й округ	Физ. лицо	631210 302715	Тилейхан Савит	6	45	1	-
18.	104245 0002	Бирлик ский сельск и й округ	Физ. лицо	650929 300194	Амиров Болат	6	11	-	-
19.		Бирлик ский сельск	Физ. лицо			19	55	2	-



	104245 0002	и й округ		750819 300236	Жакупов Сымбат				
20.	104245 0002	Бирлик ский сельск и й округ	Физ. лицо	851018 399086	Қағай Сабырбек	25	40	1	-
21.	104245 0002	Бирлик ский сельск и й округ	Физ. лицо	420707 400882	Хозыбай Тарбиш	20	15	4	-
22.	104245 0002	Бирлик ский сельск и й округ	Физ. лицо	630515 402122	Каербаева Рауза	4	15	-	-
23.	104245 0002	Бирлик ский сельск и й округ	Физ. лицо	770405 499076	Алтайқан Алтыншаш	28	41	1	-
24.	104245 0002	Бирлик ский сельск и й округ	Физ. лицо	601028 301643	Сарсымбаев Бейсен0ан	7	15	3	-
25.	104245 0002	Бирлик ский сельск и й округ	Физ. лицо	741230 301164	Беркутбаев Ринат	30	41	9	-
26.	104245 0002	Бирлик ский сельск и й округ	Физ. лицо	730501 399232	Маркаба Құмарбек	20	30	-	-
27.	104245 0002	Бирлик ский сельск и й округ	Физ. лицо	571008 302347	Азатқан Нұреке	6	20	-	-
28.	104245 0002	Бирлик ский сельск и й округ	Физ. лицо	650123 402303	Джумабаева Нагима	14	25	-	-
29.		Бирлик ский	Физ. лицо			22	40	1	-

	104245 0002	сельск и й округ		741129 350768	Базарбек Мұрат				
30.	104245 0002	Бирлик ский сельск и й округ	Физ. лицо	770113 350585	Биғали Жеңісбек	15	25	-	-
31.	104245 0002	Бирлик ский сельск и й округ	Физ. лицо	621018 300199	Мусанов Кайрат	-	20	-	-
32.	104245 0002	Бирлик ский сельск и й округ	Физ. лицо	790320 350405	Ниязбек Қанат	22	20	2	-
33.	104245 0002	Бирлик ский сельск и й округ	Физ. лицо	770807 300809	Алимгужинов Махсат	1	-	3	-
34.	104245 0002	Бирлик ский сельск и й округ	Физ. лицо	590502 300347	Шакиртов Рымбек	-	9	-	-
35.	104245 0002	Бирлик ский сельск и й округ	Физ. лицо	941120 351392	Даму Ырысқан	28	50	-	-
36.	104245 0002	Бирлик ский сельск и й округ	Физ. лицо	590327 300960	Нысанлиев Анескан	9	25	-	-
37.	104245 0002	Бирлик ский сельск и й округ	Физ. лицо	850805 399100	Мұхтар Асқар	12	18	-	-
38.	104245 0002	Бирлик ский сельск и й округ	Физ. лицо	641219 301460	Жунуспаев Асқар	7	20	-	-
39.		Бирлик ский сельск	Физ. лицо		Абайқан Серік	20	15	-	-

	104245 0002	и й округ		750505 399159					
40.	104245 0002	Бирлик ский сельск и й округ	Физ. лицо	690417 350590	О ш а й Бергенбек	14	20	-	-
41.	104245 0002	Бирлик ский сельск и й округ	Физ. лицо	600701 302323	Сагимбаев Тлеуберді	8	18	2	-
Бирликшильский сельский округ									
1.	104247 0002	Бирлик шильс кий сельск и й оруг	Физ. лицо	911201 350913	Ағызанбек Бактияр	1	-	-	-
2.	104247 0002	Бирлик шильс кий сельск и й оруг	Физ. лицо	921110 351097	Айсабек Ергенбек	90	550	2	-
3.	104247 0002	Бирлик шильс кий сельск и й оруг	Физ. лицо	640714 300708	Акимбаев Токмухамед	-	100	1	-
4.	104247 0002	Бирлик шильс кий сельск и й оруг	Физ. лицо	880630 301005	Акимбаев Фархат	-	100	1	-
5.	104247 0002	Бирлик шильс кий сельск и й оруг	Физ. лицо	551204 400389	Альсейтова Мендыгуль Камзина	3	6	-	-
6.	104247 0002	Бирлик шильс кий сельск и й оруг	Физ. лицо	640305 400225	Амиренова Ж а н а т Нурбековна	20	27	1	-
		Бирлик шильс							

7.	104247 0002	кий сельск и й оруг	Физ. лицо	740326 302419	Амиров Архат Муслимханови ч	1	-	-	-
8.	104247 0002	Бирлик шилъс кий сельск и й оруг	Физ. лицо	570430 301231	Аринов Мейрамхан	1	-	137	-
9.	104247 0002	Бирлик шилъс кий сельск и й оруг	Физ. лицо	870308 300966	Аринов Еркебулан Мейрамханови ч	-	-	8	-
10.	104247 0002	Бирлик шилъс кий сельск и й оруг	Физ. лицо	750706 350783	Аукан Жаука	25	78	3	-
11.	104247 0002	Бирлик шилъс кий сельск и й оруг	Физ. лицо	780901 499113	Бағай Жайнагул	12	14	-	-
12.	104247 0002	Бирлик шилъс кий сельск и й оруг	Физ. лицо	750510 350689	Бай Женисбек	30	24	-	-
13.	104247 0002	Бирлик шилъс кий сельск и й оруг	Физ. лицо	381214 400446	Базарова Жазира	-	-	-	-
14.	104247 0002	Бирлик шилъс кий сельск и й оруг	Физ. лицо	690503 300412	Березовский Сергей Анатольевич	7	12	-	-
15.	104247 0002	Бирлик шилъс кий сельск и й оруг	Физ. лицо	700807 350674	Бисан Куралбек	18	56	1	-

16.	104247 0002	Бирлик шилъс кий сельск и й оруг	Физ. лицо	810929 303222	Бо жан Болатхан	11	-	-	-
17.	104247 0002	Бирлик шилъс кий сельск и й оруг	Физ. лицо	870113 399073	Бо жан Ұлыұпан	11	370	3	-
18.	104247 0002	Бирлик шилъс кий сельск и й оруг	Физ. лицо	660306 301236	Бопенов Кайртай Касъпекович	70	-	7	-
19.	104247 0002	Бирлик шилъс кий сельск и й оруг	Физ. лицо	641020 300410	Бургенов Жанболат Какенович	15	30	1	-
20.	104247 0002	Бирлик шилъс кий сельск и й оруг	Физ. лицо	491108 300664	Бургенов Тлеубай	-	32	-	-
21.	104247 0002	Бирлик шилъс кий сельск и й оруг	Физ. лицо	740510 350617	Дар Батылхан	26	116	3	-
22.	104247 0002	Бирлик шилъс кий сельск и й оруг	Физ. лицо	680424 350597	Дар Толкынбек	17	100	6	-
23.	104247 0002	Бирлик шилъс кий сельск и й оруг	Физ. лицо	701210 302423	Даривхан Нязбек	10	13	4	-
24.	104247 0002	Бирлик шилъс кий сельск	Физ. лицо	890918 300024	Ерсинов Олжас Алтаевич	31	251		-

[illegible]

33.	104247 0002	Бирлик шилъс кий сельск и й оруг	Физ. лицо	731006 350618	Кабылаптар Улан	39	79	1	-
34.	104247 0002	Бирлик шилъс кий сельск и й оруг	Физ. лицо	610215 303635	Кабылов Ержан	11	17	2	-
35.	104247 0002	Бирлик шилъс кий сельск и й оруг	Физ. лицо	631009 399051	Кайым Ал	27	30	-	-
36.	104247 0002	Бирлик шилъс кий сельск и й оруг	Физ. лицо	810118 350770	К а й ы м Кенжебек	-	-	9	-
37.	104247 0002	Бирлик шилъс кий сельск и й оруг	Физ. лицо	780119 303388	Кайым Ризабек	2	53	2	-
38.	104247 0002	Бирлик шилъс кий сельск и й оруг	Физ. лицо	541230 401248	Калиаскарова Люб о в ь Омарбековна	7	16	-	-
39.	104247 0002	Бирлик шилъс кий сельск и й оруг	Физ. лицо	570501 304182	Канафиянов Ку с а и н Байжуманович	3	40	6	-
40.	104247 0002	Бирлик шилъс кий сельск и й оруг	Физ. лицо	380203 400067	Карипова Сами	7	21	-	-
41.	104247 0002	Бирлик шилъс кий сельск	Физ. лицо	730818 400312	Келенова Ляйля	12	30		-

[illegible]



50.	104247 0002	Бирлик шилъс кий сельск и й оруг	Физ. лицо	600111 302818	Мамалаков Ж у н у с Сагындыкович	-	19	-	-
51.	104247 0002	Бирлик шилъс кий сельск и й оруг	Физ. лицо	750517 302210	Мухамеджанов Е р л а н Токабаевич	1	-	-	-
52.	104247 0002	Бирлик шилъс кий сельск и й оруг	Физ. лицо	571209 301440	Мухаметкалие в Ду л и Токтарович	2	5	4	-
53.	104247 0002	Бирлик шилъс кий сельск и й оруг	Физ. лицо	640509 350620	Нуркасен Ашимхан	48	22	6	-
54.	104247 0002	Бирлик шилъс кий сельск и й оруг	Физ. лицо	551027 300291	Нуртаза Рымбек Шарипханович	57	970	33	-
55.	104247 0002	Бирлик шилъс кий сельск и й оруг	Физ. лицо	680614 300385	Нуртазин Кайрат Шарипханович	34	57	27	-
56.	104247 0002	Бирлик шилъс кий сельск и й оруг	Физ. лицо	361007 400070	Нуртазина Бикен	-	-	-	-
57.	104247 0002	Бирлик шилъс кий сельск и й оруг	Физ. лицо	560813 400399	Омиржанова Магиза	5	7	-	-
58.	104247 0002	Бирлик шилъс кий сельск	Физ. лицо	540401 400612	Падилова Вера	2	-		-

[illegible]

67.	104247 0002	Бирлик шилъс кий сельск и й оруг	Физ. лицо	861015 399041	Солтанұлы Дюйсен	6	-	-	-
68.	104247 0002	Бирлик шилъс кий сельск и й оруг	Физ. лицо	640730 300140	Сулейменов Ерлан Тусупханович	11	44	-	-
69.	104247 0002	Бирлик шилъс кий сельск и й оруг	Физ. лицо	520926 300240	Сулейменов Толухан	7	20	3	-
70.	104247 0002	Бирлик шилъс кий сельск и й оруг	Физ. лицо	601217 301889	Танабаев Жагыпар Журсунович	1	100	21	-
71.	104247 0002	Бирлик шилъс кий сельск и й оруг	Физ. лицо	790514 300730	Танабаев Жомарт Ерсимбекович	-	-	22	-
72.	104247 0002	Бирлик шилъс кий сельск и й оруг	Физ. лицо	770203 402540	Танабаева Жанар Оралхановна	-	-	38	-
73.	104247 0002	Бирлик шилъс кий сельск и й оруг	Физ. лицо	600924 402238	Тезекбаева Гулжанат	15	-	3	-
74.	104247 0002	Бирлик шилъс кий сельск и й оруг	Физ. лицо	210640 012395	ТОО АҒЫЗАНБЕК"	152	617	4	-
75.	104247 0002	Бирлик шилъс кий сельск	Физ. лицо	810305 350995	Толеген Муратбек	6	-		-

[illegible]

[illegible]

[illegible]

[illegible]

[illegible]



[illegible]

[illegible]

[illegible]

[illegible]

[illegible]

[illegible]

[illegible]

[illegible]



121.	104239 0002	Божыг урский сельс кий округ	Физ.лицо	640708 401026	Сембинова Б	2	18	3	-
122.	104239 0002	Божыг урский сельс кий округ	Физ.лицо	730726 300207	Тусупбеков А	9	36	-	-
123.	104239 0002	Божыг урский сельс кий округ	Физ.лицо	641201 400272	Тулеубаева К	-	-	44	-
124.	104239 0002	Божыг урский сельс кий округ	Физ.лицо	520422 400287	Сембинов Е	24	23	-	-
Калбатауский сельский округ									
1.	104230 0002	Калбат ауский сельск и й округ	К/Х	750322 302151	Азаматов Алтынбек	23	64	-	-
2.	104230 0002	Калбат ауский сельск и й округ	К/Х	701022 301939	Аксактемиров Ериккан	-	-	500	-
3.	104230 0002	Калбат ауский сельск и й округ	К/Х	020664 015529	Шумчикбаев Үсен Сауленбеков Ерсін	25	47	2	-
4.	104230 0002	Калбат ауский сельск и й округ	К/Х	660721 300284	Ажанов Болат	68	48	38	-
5.	104230 0002	Калбат ауский сельск и й округ	К/Х	590312 302370	Азимжанов Нигмет	15	280	-	-
6.	104230 0002	Калбат ауский сельск и й округ	К/Х	590820 400164	Атабаева Гульнар	286	1076	-	-

[illegible]

[illegible]

[illegible]

[illegible]

[illegible]

[illegible]

[illegible]



[illegible]

[illegible]

[illegible]

[illegible]

[illegible]

127.	104230 0002	Калбат ауский сельск и й округ	Физ. лицо	591216 301879	Омаров Шарипкан Бокенович	9	10	1	-
128.	104230 0002	Калбат ауский сельск и й округ	Физ. лицо	651215 300234	Масалимов Ербол Шарипханович	7	19	-	-
129.	104230 0002	Калбат ауский сельск и й округ	Физ. лицо	780405 350524	Услимат Б.	34	25	-	-
130.	104230 0002	Калбат ауский сельск и й округ	Физ. лицо	850822 301539	Фазымов Айдын Ермекович	15	38	9	-
131.	104230 0002	Калбат ауский сельск и й округ	Физ. лицо	811101 303293	Фазымов Шалкар	11	34	6	-
132.	104230 0002	Калбат ауский сельск и й округ	Физ. лицо	850304 301601	Хамзин Алмас Сабитович	5	19	-	-
133.	104230 0002	Калбат ауский сельск и й округ	Физ. лицо	630103 303550	Чалабаев Ерлан Тулююканович	120	-	-	-
134.	104230 0002	Калбат ауский сельск и й округ	Физ. лицо	660511 350576	Шекебай Каламбек	75	76	1	-
поселок Жангизтобе									
1.	104257 0002	посело к Жанги зтобе	Физ. лицо	601107 300585	Акрамов Советхан Жаркенович	10	20	-	-
2.	104257 0002	посело к Жанги зтобе	Физ. лицо	690319 401932	Алимжанов Бейбит Какимович	9	16	-	-
		посело к			Ахметова Жанат				

[illegible]

16.	104257 0002	посело к Жанги зтобе	Физ. лицо	601107 300585	Оразбеков Асылбек	13	11	10	-
17.	104257 0002	посело к Жанги зтобе	Физ. лицо		Рахметкалиева М а й р а Уалхановна	5	-	-	-
18.	104257 0002	посело к Жанги зтобе	Физ. лицо	721011 300351	Сайбулатова Л я й л я Жакашевна	102	572	52	-
19.	104257 0002	посело к Жанги зтобе	Физ. лицо	660123 301658	Телеспает К а й р а т Сануарханович	13	13	-	-
20.	104257 0002	посело к Жанги зтобе	Физ. лицо	750929 300958	Тулеулиев Мухит	-	-	1	-
21.	104257 0002	посело к Жанги зтобе	Физ. лицо	761125 301137	Турнбаев Марат	-	20	-	-
22.	104257 0002	посело к Жанги зтобе	Физ. лицо	690628 302012	Турсунлиев Жумакан Советканович	8	10	-	-
23.	104257 0002	посело к Жанги зтобе	Физ. лицо	650704 300943	Туспеков Максут Аманлиевич	9	14	-	-
24.	104257 0002	посело к Жанги зтобе	Физ. лицо	740730 300371	Умирханов Турсунхан Шакертович	3	7	-	-
25.	104257 0002	посело к Жанги зтобе	Физ. лицо	770120 300686	Шенеев Марат Манапович	-	-	1	-
26.	104257 0002	посело к Жанги зтобе	Физ. лицо	570106 300142	Асаубаев Ардакты Мухарович	-	10	-	-
27.	104257 0002	посело к Жанги зтобе	Физ. лицо	680428 302300	Асаубаев Арман	-	5	-	-
		посело к							



28.	104257 0002	Жанги зтобе	Физ. лицо	510319 301564	Ашубаев Сериккан Алатаевич	5	15	-	-
29.	104257 0002	посело к Жанги зтобе	Физ. лицо	750510 401429	Гульманов Жумабек	10	15	3	-
30.	104257 0002	посело к Жанги зтобе	Физ. лицо	610602 300911	Жумагулов Орынзы	6	-	-	-
31.	104257 0002	посело к Жанги зтобе	Физ. лицо	600513 302000	Игликов Нумархан	-	14	-	-
32.	104257 0002	посело к Жанги зтобе	Физ. лицо	560821 300841	Калимолдин Е р ж а н Кайпханович	11	-	-	-
33.	104257 0002	посело к Жанги зтобе	Физ. лицо	541108 402014	Касенов Ерлан Советканович	12	7	-	-
34.	104257 0002	посело к Жанги зтобе	Физ. лицо	820318 300078	Майлыбаев Мейржан Жакупович	18	30	-	-
35.	104257 0002	посело к Жанги зтобе	Физ. лицо	610201 303847	Молтугелов Б е р и к Тыныбекович	6	10	-	-
36.	104257 0002	посело к Жанги зтобе	Физ. лицо	621025 300924	Мусина Гульжаухар	7	6	-	-
37.	104257 0002	посело к Жанги зтобе	Физ. лицо	450130 300288	Мухамадиев Кабделхан Куратаевич	-	23	-	-
38.	104257 0002	посело к Жанги зтобе	Физ. лицо	551110 302104	Нурпеисов бит Турзинович	13	-	-	-
39.	104257 0002	посело к Жанги зтобе	Физ. лицо	700723 300433	Рахимова С а у л е Каримовна		12	-	-
40.		посело к	К/Х"Нұр"			245	-	29	-

	104257 0002	Жанги зтобе		600111 400848	Сикимбаева Наргиза Бакытжановна				
41.	104257 0002	посело к Жанги зтобе	Физ. лицо	680105 401461	Тлеухан Нұртас Советканұлы	-	-	2	-
42.	104257 0002	посело к Жанги зтобе	Физ. лицо	770109 401343	Тунтов Талт	7	20	-	-
43.	104257 0002	посело к Жанги зтобе	Физ. лицо	610203 401686	Турнбаев Еркинлий Калкабекович	21	50	68	-
44.	104257 0002	посело к Жанги зтобе	Физ. лицо	600728 301943	Тусупова Нурбану Кускеновна	-	21	-	-
45.	104257 0002	посело к Жанги зтобе	Физ. лицо	600415 301486	Уайсова Бахытгуль	16	-	-	-
46.	104257 0002	посело к Жанги зтобе	Физ. лицо	770620 301976	Чакеев Токтасын Бахтиярович	3	15	-	-
47.	104257 0002	посело к Жанги зтобе	Физ. лицо	750405 300205	Агиев Айтказы	5	-	5	-
48.	104257 0002	посело к Жанги зтобе	Физ. лицо	690110 300248	Адилханов Ержан Койшибекович	9	-	12	-
49.	104257 0002	посело к Жанги зтобе	Физ. лицо	920121 351526	Адильбеков Марат Токманович	15	20	-	-
50.	104257 0002	посело к Жанги зтобе	Физ. лицо	900302 401311	Шаяхметов Нуржан	3	14	-	-
51.	104257 0002	посело к Жанги зтобе	Физ. лицо	811013 301407	Акыджанов Жанарбек Закариянович	6	44	-	-
52.		посело к	Физ. лицо			6	26	8	-

	104257 0002	Жанги зтобе		600711 301465	Амирлиев Серикжан Кадашевич				
53.	104257 0002	посело к Жанги зтобе	Физ. лицо	640420 300849	Аханов Абен Хайдарович	3	15	6	-
54.	104257 0002	посело к Жанги зтобе	Физ. лицо	420107 401053	Балгожин Ернур Жумашканови ч	-	-	30	-
55.	104257 0002	посело к Жанги зтобе	Физ. лицо	990203 350578	Исимбаев Ерли	-	37	-	-
56.	104257 0002	посело к Жанги зтобе	Физ. лицо	511204 301175	Искакова Жумайша Осановна	-	26	-	-
57.	104257 0002	посело к Жанги зтобе	Физ. лицо	711230 300081	Камысбаев Куанышбек Багыфурович	6	-	-	-
58.	104257 0002	посело к Жанги зтобе	Физ. лицо	870716 301635	Кумаков Канат Ахметович	-	-	3	-
59.	104257 0002	посело к Жанги зтобе	Физ. лицо	620105 400958	Матаев Медет Сеилзиевич	11	15	-	-
60.	104257 0002	посело к Жанги зтобе	Физ. лицо	561228 301294	Оспанов Серик Ауесханович	-	21	-	-
61.	104257 0002	посело к Жанги зтобе	Физ. лицо	640120 403829	Печевистый Петр Васильевич	3	-	-	-
62.	104257 0002	посело к Жанги зтобе	Физ. лицо	531204 400985	Рахимбаев Куат Маутханович	4	15	-	-
63.	104257 0002	посело к Жанги зтобе	Физ. лицо	490821 300717	Рахимова Сайран	6	21	-	-
64.		посело к	Физ. лицо			-	25	15	-

	104257 0002	Жанги зтобе		600530 301615	Рухова Анаргул Рыкбековна				
65.	104257 0002	посело к Жанги зтобе	Физ. лицо	801022 302680	Сейткожинов Ерлан Маулимжарови ч	3	35	23	-
66.	104257 0002	посело к Жанги зтобе	Физ. лицо	670808 300159	Сембаев Канат Хапанович	-	16	-	-
67.	104257 0002	посело к Жанги зтобе	Физ. лицо	620513 301839	Смагулова Алия Байсалиевна	9	29	-	-
68.	104257 0002	посело к Жанги зтобе	Физ. лицо	520715 300818	Толеуханов Фархат Зарикканович	21	69	7	-
69.	104257 0002	посело к Жанги зтобе	Физ. лицо	470912 401079	Турмбеков Караман Кочубаевич	14	-	-	-
70.	104257 0002	посело к Жанги зтобе	Физ. лицо	610315 300684	Тусупбеков Рахат Еркинович	-	14	2	-
71.	104257 0002	посело к Жанги зтобе	Физ. лицо	651014 300192	Тусупжанова Зиба Турлубековна	11	24	-	-
72.	104257 0002	посело к Жанги зтобе	Физ. лицо	751108 301787	Умаров Иса	7	-	-	-
73.	104257 0002	посело к Жанги зтобе	Физ. лицо	660817 301551	Адасханов Бекказы Оралбаевич	-	18	8	-
74.	104257 0002	посело к Жанги зтобе	Физ. лицо	840115 402151	Адасханов Толеу Оралбаевич	6	12	2	-
75.	104257 0002	посело к Жанги зтобе	Физ. лицо	630828 300250	Аметов Нуржан Абызович	6	-	-	-
76.		посело к	Физ. лицо			10	-	-	-

[illegible]

89.	104257 0002	посело к Жанги зтобе	Физ. лицо	700419 402384	Султанова Каламкас Абдуллаевна	5	-	-	-
90.	104257 0002	посело к Жанги зтобе	Физ. лицо	590512 302060	Тельпекбаев Акылжан Балбаевич	-	31	8	-
91.	104257 0002	посело к Жанги зтобе	Физ. лицо	820531 301393	Торев Аллажар Черниязович	-	-	2	-
92.	104257 0002	посело к Жанги зтобе	Физ. лицо	481215 301950	Тохтарханов Ербол Тохтарханович	50	-	108	-
93.	104257 0002	посело к Жанги зтобе	Физ. лицо	740609 300897	Хасенбаева Сара Турысбековна	-	14	-	-
94.	104257 0002	посело к Жанги зтобе	Физ. лицо	710523 302315	Хасенов Кайрат Мамырович	3	14	-	-
95.	104257 0002	посело к Жанги зтобе	Физ. лицо	480820 402326	Шалов Турлыбек Токтарзинович	7	23	-	-
96.	104257 0002	посело к Жанги зтобе	Физ. лицо	640920 300381	Шанлиева Жумабике	-	5	-	-
97.	104257 0002	посело к Жанги зтобе	Физ. лицо	560102 305467	Шахманова Мариягуль Садуновна	4	8	-	-
98.	104257 0002	посело к Жанги зтобе	Физ. лицо	681031 301634	Шуйбаева Гульбагдат Жумадиловна	-	80	58	-
99.	104257 0002	посело к Жанги зтобе	Физ. лицо	360115 300861	Байнуркашев Нурбол Зиябекович	-	-	1	-
100.	104257 0002	посело к Жанги зтобе	Физ. лицо	681024 401008	Досполов Ержан Зейноллинович	3	-	31	-
		посело к							

[illegible]

114.	104257 0002	посело к Жанги зтобе	Физ. лицо	680503 400754	Есперов Кайрат Корабаевич	7	-	-	-
115.	104257 0002	посело к Жанги зтобе	Физ. лицо	730124 300819	Жамалов Муратхан	9	20	2	-
116.	104257 0002	посело к Жанги зтобе	Физ. лицо	530909 300292	Коккозов Толеубек	5	-	-	-
117.	104257 0002	посело к Жанги зтобе	Физ. лицо	530102 301072	Мамышев Болат Бейсканович	-	28	-	-
118.	104257 0002	посело к Жанги зтобе	Физ. лицо	710513 301560	Масимбаев Досымхан Айтикенович	3	11	-	-
119.	104257 0002	посело к Жанги зтобе	Физ. лицо	700122 300921	Мейрембаев Секен	3	-	-	-
120.	104257 0002	посело к Жанги зтобе	Физ. лицо	400415 402746	Мустафинова Сауле Казезовна	9	20	-	-
121.	104257 0002	посело к Жанги зтобе	Физ. лицо	411009 300844	Нурлиев Канафья Увалиевич	9	-	-	-
122.	104257 0002	посело к Жанги зтобе	Физ. лицо	640914 301862	Садыков Руслан	10	-	1	-
123.	104257 0002	посело к Жанги зтобе	Физ. лицо	761209 301460	Смагулов Карипулла Каримович	5	-	-	-
124.	104257 0002	посело к Жанги зтобе	К/Х "Ататүрк"	881204 451044	Султанов Мамай Абдуллинович	94	619	107	-
125.	104257 0002	посело к Жанги зтобе	Физ. лицо	580101 408406	Тунгышбаева Клара	1	4	-	-
		посело к							



126.	104257 0002	Жанги зтобе	Физ. лицо	671030 400477	Турнбаев Солдатбек Оразбаевич	8	15	-	-
127.	104257 0002	посело к Жанги зтобе	Физ. лицо	530514 401405	Уалханов Азамат Слямбекович	26	263	5	-
128.	104257 0002	посело к Жанги зтобе	Физ. лицо	620403 401956	Увалиев Жанат Даутович	-	5	-	-
129.	104257 0002	посело к Жанги зтобе	Физ. лицо	580710 302868	Юсупов Сериккан Шарипханович	6	30	-	-
130.	104257 0002	посело к Жанги зтобе	Физ. лицо	491023 301620	Абсалыкова з и з а Кусмановна	-	12	-	-
131.	104257 0002	посело к Жанги зтобе	Физ. лицо	680101 413176	Азаматова Ба к ы т Камзиновна	4	23	-	-
132.	104257 0002	посело к Жанги зтобе	Физ. лицо	600922 300906	Акрамов Берик Токтарханович	6	20	-	-
133.	104257 0002	посело к Жанги зтобе	Физ. лицо	740629 302298	Алдажаров Е р к и н Уалханович	1	16	-	-
134.	104257 0002	посело к Жанги зтобе	Физ. лицо	830702 301087	Бейсембаев Марат	-	22	-	-
135.	104257 0002	посело к Жанги зтобе	Физ. лицо	690320 402054	Бекбенбетов Малждар	3	10	-	-
136.	104257 0002	посело к Жанги зтобе	Физ. лицо	590919 300999	Бижанова Гульмира Майдановна	4	10	-	-
137.	104257 0002	посело к Жанги зтобе	Физ. лицо	560315 400679	бдулжапарова Махаббат	-	-	19	-
138.		посело к	Физ. лицо		Дастанов Адил	-	-	7	-

[illegible]

151.	104257 0002	посело к Жанги зтобе	Физ. лицо	710405 400294	Мукажанова Бубиш	3	-	-	-
152.	104257 0002	посело к Жанги зтобе	Физ. лицо	610321 402709	Курмамбаев Е р ж а н Рыспекович	11	14	3	-
153.	104257 0002	посело к Жанги зтобе	Физ. лицо	651001 302871	Мукашев Мауытказы	4	4	-	-
154.	104257 0002	посело к Жанги зтобе	Физ. лицо	560201 301928	Мурсакимов Серик	9	15	-	-
155.	104257 0002	посело к Жанги зтобе	Физ. лицо	530826 400324	Мурсакимова Забрамгуль	2	25	7	-
156.	104257 0002	посело к Жанги зтобе	Физ. лицо	620222 401714	Мухамбетова Самал	2	20	-	-
157.	104257 0002	посело к Жанги зтобе	Физ. лицо	691217 301687	Назарбаева Шынар	3	-	-	-
158.	104257 0002	посело к Жанги зтобе	Физ. лицо	740320 300449	Оразалин Еркимбек Даутбекович	-	20	-	-
159.	104257 0002	посело к Жанги зтобе	Физ. лицо	760714 402260	Оразбаева Айгуль Журсуновна	2	9	-	-
160.	104257 0002	посело к Жанги зтобе	Физ. лицо	571009 301592	Оспанова Ардак	-	15	-	-
161.	104257 0002	посело к Жанги зтобе	Физ. лицо	960121 350406	Рахимбердина л и я Рафияковна	-	-	5	-
162.	104257 0002	посело к Жанги зтобе	Физ. лицо	790418 303575	Рахимов Даулетбек	4	12	5	-
		посело к			Сагындыков Сымбат				

[illegible]

176.	104257 0002	посело к Жанги зтобе	Физ. лицо	650325 403191	Акушев Нурлан Азатбекович	2	5	-	-
177.	104257 0002	посело к Жанги зтобе	Физ. лицо	901208 351422	Акушев Сунт	4	-	1	-
178.	104257 0002	посело к Жанги зтобе	Физ. лицо	610628 300448	Гульманов Болат	-	-	20	-
179.	104257 0002	посело к Жанги зтобе	Физ. лицо	741112 301043	Еркен Айгерим Кобегеновна	6	-	4	-
180.	104257 0002	посело к Жанги зтобе	Физ. лицо	510624 401142	Жумаканов Ержан	2	-	-	-
181.	104257 0002	посело к Жанги зтобе	Физ. лицо	570606 300130	Кумарова Елмира Касымхановна	-	-	1	-
182.	104257 0002	посело к Жанги зтобе	Физ. лицо	580105 300842	Наурызбаев Калижан	13	15	3	-
183.	104257 0002	посело к Жанги зтобе	Физ. лицо	560413 301861	Нуратаев Болат Самарханович	2	-	-	-
184.	104257 0002	посело к Жанги зтобе	Физ. лицо	530210 300785	Нурпеисова Жазира Умбетовна	1	-	-	-
185.	104257 0002	посело к Жанги зтобе	Физ. лицо	700320 300224	Оразбаев Амангельды Серикбосынов ич	4	-	-	-
186.	104257 0002	посело к Жанги зтобе	Физ. лицо	560411 300733	Самарханов Бауыржан Болатұлы	14	51	-	-
187.	104257 0002	посело к Жанги зтобе	Физ. лицо	610910 400516	Сапарлиев Дулат Канашевич	-	10	-	-
		посело к							

[illegible]

[illegible]

[illegible]



[illegible]

[illegible]

76.	104263 0002	посело к Жарма	Физ.лицо	721206 402186	Туменисова С	4	5	2	-
77.	104263 0002	посело к Жарма	Физ.лицо	790713 403486	Бакежанова А	18	25	-	-
78.	104263 0002	посело к Жарма	Физ.лицо	860604 403210	Тусупова Н	-	-	5	-
79.	104263 0002	посело к Жарма	Физ.лицо	610316 300632	Уркумбай А	14	-	2	-
80.	104263 0002	посело к Жарма	Физ.лицо	580418 301387	Султанбеков А	10	11	-	-
81.	104263 0002	посело к Жарма	Физ.лицо	650711 301474	Джумадилов А	57	-	12	-
82.	104263 0002	посело к Жарма	Физ.лицо	730307 401035	Тусупова К	4	-	-	-
83.	104263 0002	посело к Жарма	Физ.лицо	810607 302848	Тусупов М	-	-	5	-
84.	104263 0002	посело к Жарма	Физ.лицо	420618 400426	Абдельдинова О	3	10	6	-
85.	104263 0002	посело к Жарма	Физ.лицо	770826 302135	Тусупжанов А	67	11	2	-
86.	104263 0002	посело к Жарма	Физ.лицо	780206 301801	Бекжанов Р	58	14	7	-
87.	104263 0002	посело к Жарма	Физ.лицо	691213 300479	Нурпеисов С	18	7	7	-
88.	104263 0002	посело к Жарма	Физ.лицо	860310 351424	Каражигитов С	-	-	5	-
89.	104263 0002	посело к Жарма	Физ.лицо	740806 301043	Тургумбаев Е	23	5	1	-
90.	104263 0002	посело к Жарма	Физ.лицо	700221 301402	Токсеитов К	8	-	1	-

Жарыкский сельский округ

1.		Жарык ский сельск	Физ.лицо			6	48	6	-
----	--	-------------------------	----------	--	--	---	----	---	---

	104265 0002	и й округ		650101 301488	Рыскаков Ер-Дос				
2.	104265 0002	Жарык ский сельск и й округ	Физ.лицо	651220 300300	Такеев Дилбек	11	45	26	-
3.	104265 0002	Жарык ский сельск и й округ	Физ.лицо	381001 400656	Казезова Толенды	8	-	-	-
4.	104265 0002	Жарык ский сельск и й округ	Физ.лицо	600516 300467	Мухаев Бекказы	18	61	20	-
5.	104265 0002	Жарык ский сельск и й округ	Физ.лицо	560416 301580	Мухаев Сериккан	2	17	1	-
6.	104265 0002	Жарык ский сельск и й округ	Физ.лицо	710415 300507	Каиырзинов Тунт	16	40	24	-
7.	104265 0002	Жарык ский сельск и й округ	Физ.лицо	630508 300419	Токтыбаев Еркинзы	10	35	33	-
8.	104265 0002	Жарык ский сельск и й округ	Физ.лицо	780315 301913	Мукашев Рахым	10	52	19	-
9.	104265 0002	Жарык ский сельск и й округ	К/Х	611025 400558	Нуртазина Жаннат	17	151	31	-
10.	104265 0002	Жарык ский сельск и й округ	Физ.лицо	860517 301473	Мурсалимбаев Замир	8	34	-	-
11.		Жарык ский	Физ.лицо			23	47	15	-

	104265 0002	сельск и й округ		690925 300209	Баибазаров Жанзы				
12.	104265 0002	Жарык ский сельск и й округ	Физ.лицо	680213 300474	Бельгиев Серик	8	10	26	-
13.	104265 0002	Жарык ский сельск и й округ	Физ.лицо	590220 300532	Адыбаев Слямбек	4	32	6	-
14.	104265 0002	Жарык ский сельск и й округ	Физ.лицо	830826 300380	Мухаев Аслан	8	22	2	-
15.	104265 0002	Жарык ский сельск и й округ	Физ.лицо	671219 300279	Журабаев Талт	7	14	-	-
16.	104265 0002	Жарык ский сельск и й округ	Физ.лицо	720727 300786	Жунусов Ерлан	14	35	12	-
17.	104265 0002	Жарык ский сельск и й округ	Физ.лицо	760829 301786	Камбаров Куат	9	27	-	-
18.	104265 0002	Жарык ский сельск и й округ	Физ.лицо	750620 300323	Бельгиев Берик	9	35	32	-
19.	104265 0002	Жарык ский сельск и й округ	Физ.лицо	661107 303233	Мухажанов Бауржан	9	12	8	-
20.	104265 0002	Жарык ский сельск и й округ	Физ.лицо	661122 301635	Сакыбаева Асемгуль	3	19	32	-
21.		Жарык ский сельск	Физ.лицо			10	33	10	-

	104265 0002	и й округ		670213 400489	Сулеимонова Багила				
22.	104265 0002	Жарык ский сельск и й округ	Физ.лицо	620319 402640	Сасенова Аигуль	5	-	-	-
23.	104265 0002	Жарык ский сельск и й округ	Физ.лицо	830106 300821	Отарбаев Куат	15	25	-	-
24.	104265 0002	Жарык ский сельск и й округ	Физ.лицо	620101 303141	Аубакиров Солдатбек	8	-	-	-
25.	104265 0002	Жарык ский сельск и й округ	Физ.лицо	580108 302449	Жармухамбето в Болат	5	14	5	-
26.	104265 0002	Жарык ский сельск и й округ	Физ.лицо	760108 301934	Мукашев Ермухамет	42	-	57	-
27.	104265 0002	Жарык ский сельск и й округ	Физ.лицо	670108 300263	Исанов Каират	6	15	1	-
28.	104265 0002	Жарык ский сельск и й округ	Физ.лицо	501120 400442	Жуматаева Макпал	1	17	3	-
29.	104265 0002	Жарык ский сельск и й округ	Физ.лицо	630918 300755	Ахмадиев Жанболат	11	32	15	-
30.	104265 0002	Жарык ский сельск и й округ	Физ.лицо	400323 300347	Абильханов Ильяс	15	30	-	-
31.		Жарык ский	Физ.лицо			6	5	7	-

	104265 0002	сельск и й округ		940410 351346	Бельгиев Роллан				
32.	104265 0002	Жарык ский сельск и й округ	Физ.лицо	781023 301027	Адамов Сунт	15	-	24	-
33.	104265 0002	Жарык ский сельск и й округ	Физ.лицо	680331 300486	Садыков Бауыржан	19	10	21	-
34.	104265 0002	Жарык ский сельск и й округ	Физ.лицо	681220 301760	Жаилаубаев Бакытбек	21	21	16	-
35.	104265 0002	Жарык ский сельск и й округ	Физ.лицо	801205 302123	Аманбаев Даурен	25	21	2	-
36.	104265 0002	Жарык ский сельск и й округ	Физ.лицо	511021 400199	Смаилова Бакты	4	15	29	-
37.	104265 0002	Жарык ский сельск и й округ	Физ.лицо	700624 302421	Жиендинов Ертаи	3	-	-	-
38.	104265 0002	Жарык ский сельск и й округ	Физ.лицо	680710 350581	Қақар Ұлан	9	12	8	-
39.	104265 0002	Жарык ский сельск и й округ	Физ.лицо	520624 301009	Мухаев Момыш	8	45	11	-
40.	104265 0002	Жарык ский сельск и й округ	Физ.лицо	770806 300833	Бельгиев Куандык	13	118	26	-
41.		Жарык ский сельск	Физ.лицо			15	12	3	-

	104265 0002	и й округ		781215 301199	Ибраимов Талап				
42.	104265 0002	Жарык ский сельск и й округ	Физ.лицо	781023 301027	Адамов Медет	17	28	17	-
43.	104265 0002	Жарык ский сельск и й округ	Физ.лицо	851112 302897	Мукашев Ерсин	50	148	63	-
44.	104265 0002	Жарык ский сельск и й округ	Физ.лицо	831003 301119	Мукашев Жасулан	55	20	51	-
45.	104265 0002	Жарык ский сельск и й округ	Физ.лицо	730519 302961	Жиендинов Бекболат	2	-	-	-
46.	104265 0002	Жарык ский сельск и й округ	Физ.лицо	550902 400281	Батырханова Батжама	24	25	1	-
47.	104265 0002	Жарык ский сельск и й округ	Физ.лицо	941218 351523	Мухтаров Марат	7	6	2	-
48.	104265 0002	Жарык ский сельск и й округ	Физ.лицо	720529 302042	Адыбаев Базар	14	11	-	-
49.	104265 0002	Жарык ский сельск и й округ	Физ.лицо	690323 301175	Калиев Куаныш	5	-	-	-
50.	104265 0002	Жарык ский сельск и й округ	Физ.лицо	750529 300296	Мурзагулов Толеубек	24	9	3	-
51.		Жарык ский	Физ.лицо			3	-	63	-



	104265 0002	сельск и й округ		730607 302206	Стыбаев Макмут				
52.	104265 0002	Жарык ский сельск и й округ	Физ.лицо	840321 301820	Жаманбаев Ринат	5	19	-	-
53.	104265 0002	Жарык ский сельск и й округ	Физ.лицо	600115 300526	Джаманбаев Мажитхан	6	13	-	-
54.	104265 0002	Жарык ский сельск и й округ	Физ.лицо	431127 300270	Абылханов Закария	6	14	-	-
55.	104265 0002	Жарык ский сельск и й округ	Физ.лицо	700813 301768	Жунусов Мирлан	12	25	4	-
56.	104265 0002	Жарык ский сельск и й округ	Физ.лицо	691006 300423	Коичубаев Нурлан	10	37	7	-
57.	104265 0002	Жарык ский сельск и й округ	Физ.лицо	690113 301768	Алекенов Беисенхан	7	25	-	-
58.	104265 0002	Жарык ский сельск и й округ	Физ.лицо	730909 402571	Узбекова Мунира	20	-	-	-
59.	104265 0002	Жарык ский сельск и й округ	Физ.лицо	740620 300391	Жарасов Алданбек	46	-	-	-
60.	104265 0002	Жарык ский сельск и й округ	Физ.лицо	610902 300398	Хамитжанов Данабек	9	35	-	-
61.		Жарык ский сельск	Физ.лицо			5	20	-	-

	104265 0002	и й округ		830101 307574	У т т е Александр Мл				
62.	104265 0002	Жарык ский сельск и й округ	Физ.лицо	480916 300513	Салпышов Днеслям	1	8	1	-
63.	104265 0002	Жарык ский сельск и й округ	Физ.лицо	640715 300505	Русланов Ерлан	6	8	3	-
64.	104265 0002	Жарык ский сельск и й округ	Физ.лицо	740610 300317	Шарипов Еркен	11	20	20	-
65.	104265 0002	Жарык ский сельск и й округ	Физ.лицо	950630 351374	Аитбазаров Жаркын	12	-	2	-
66.	104265 0002	Жарык ский сельск и й округ	Физ.лицо	670704 301589	Жунусов Оралбек	6	-	2	-
67.	104265 0002	Жарык ский сельск и й округ	Физ.лицо	730321 402084	Такиева Акерке	12	20	-	-
68.	104265 0002	Жарык ский сельск и й округ	Физ.лицо	640616 300369	Казезов Ержан	9	21	6	-
69.	104265 0002	Жарык ский сельск и й округ	Физ.лицо	780804 303422	Камбаров Саят	9	23	-	-
70.	104265 0002	Жарык ский сельск и й округ	Физ.лицо	651116 301442	Демежанов Каиырбек	45	120	11	-
71.		Жарык ский	Физ.лицо		Апык Еркінбек	3	-	2	-

	104265 0002	сельск и й округ		740310 399088					
72.	104265 0002	Жарык ский сельск и й округ	Физ.лицо	810807 301262	Жубатханова Медт	-	-	26	-
73.	104265 0002	Жарык ский сельск и й округ	Физ.лицо	771111 300609	Ахметов Мертаи	9	25	4	-
74.	104265 0002	Жарык ский сельск и й округ	Физ.лицо	590428 300276	Мотышев Нысабек	2	-	5	-
75.	104265 0002	Жарык ский сельск и й округ	Физ.лицо	690904 300492	Каусов Дәулет	16	31	-	-
76.	104265 0002	Жарык ский сельск и й округ	Физ.лицо	700102 300229	Жакьянов Куат	8	11	12	-
77.	104265 0002	Жарык ский сельск и й округ	Физ.лицо	740221 300392	Садыков Бауырбек	20	10	8	-
78.	104265 0002	Жарык ский сельск и й округ	Физ.лицо	511028 301199	Ахметов Елтаи	9	23	4	-
79.	104265 0002	Жарык ский сельск и й округ	Физ.лицо	710731 300299	Фаизуллин Медхат	10	13	-	-
80.	104265 0002	Жарык ский сельск и й округ	Физ.лицо	741029 402819	Кабергенова Куралаи	3	-	-	-
81.		Жарык ский сельск	Физ.лицо			14	22	-	-

	104265 0002	и й округ		780808 303167	Бошаев Жомарт				
82.	104265 0002	Жарык ский сельск и й округ	Физ.лицо	650822 301666	Адыбаев Санабек	12	-	36	-
83.	104265 0002	Жарык ский сельск и й округ	Физ.лицо	660309 301877	Адыбаев Бахслям	18	15	7	-
84.	104265 0002	Жарык ский сельск и й округ	К/Х	900902 300804	Жунусов Аслан	2	-	-	-
85.	104265 0002	Жарык ский сельск и й округ	Физ.лицо	650315 300423	Жунусов Саилау	20	25	9	-
86.	104265 0002	Жарык ский сельск и й округ	Физ.лицо	611025 303368	Корабаев Ержан	6	16	5	-
87.	104265 0002	Жарык ский сельск и й округ	К/Х	370615 402527	Такиева Кулсат	26	46	21	-
88.	104265 0002	Жарык ский сельск и й округ	Физ.лицо	610520 300572	Касенов Адилтай	8	15	3	-
89.	104265 0002	Жарык ский сельск и й округ	Физ.лицо	360225 300592	Тәшенов Абзал Білялұлы	6	10	-	-
90.	104265 0002	Жарык ский сельск и й округ	Физ.лицо	820920 402441	Бекбаева Меруерт	-	21	-	-
91.		Жарык ский	Физ.лицо		Курбатова Оль	8	23	-	-

	104265 0002	сельск и й округ		780217 401540					
92.	104265 0002	Жарык ский сельск и й округ	Физ.лицо	681214 301867	Себебкалиев Толеубек	2	-	-	-
93.	104265 0002	Жарык ский сельск и й округ	К/Х	770118 302443	Борзиков Виталии	28	20	7	-
94.	104265 0002	Жарык ский сельск и й округ	Физ.лицо	750919 300190	Ахметов Нуртаи	13	21	9	-
95.	104265 0002	Жарык ский сельск и й округ	К/Х	660104 400236	Емелбаева Кулия	8	8	-	-
96.	104265 0002	Жарык ский сельск и й округ	Физ.лицо	820925 301632	Акимшинов Алтай	8	20	2	-
97.	104265 0002	Жарык ский сельск и й округ	К/Х	751005 000482	Каиролла Арнау	10	-	-	-
98.	104265 0002	Жарык ский сельск и й округ	Физ.лицо	700825 301139	Кульсулеймено в Толеусеит	16	-	-	-
99.	104265 0002	Жарык ский сельск и й округ	Физ.лицо	420919 400119	Торсыкпаева Ухар	6	10	36	-
100.	104265 0002	Жарык ский сельск и й округ	Физ.лицо	560106 300458	Омаржанов Оркенбек	21	30	28	-
101.		Жарык ский сельск	Физ.лицо			12	23	10	-

	104265 0002	и й округ		560618 301261	Байчен ов Сарсенбаи				
102.	104265 0002	Жарык ский сельск и й округ	Физ.лицо	600316 300486	Мурсалимбаев Ерхат	13	-	4	-
103.	104265 0002	Жарык ский сельск и й округ	Физ.лицо	380114 301283	Сасенов Мухаметкали	5	-	2	-
104.	104265 0002	Жарык ский сельск и й округ	Физ.лицо	630116 300438	Кокашев Ерли	14	17	16	-
105.	104265 0002	Жарык ский сельск и й округ	Физ.лицо	651220 300300	Смагулов Адылбек	12	20	21	-
106.	104265 0002	Жарык ский сельск и й округ	Физ.лицо	620422 401781	Кенесбекова Гульзеинеп	8	14	-	-
107.	104265 0002	Жарык ский сельск и й округ	Физ.лицо	540805 301254	Токенаев Аиткали	9	29	7	-
108.	104265 0002	Жарык ский сельск и й округ	Физ.лицо	561017 401471	Жуанышбаева Маира	33	67	8	-
109.	104265 0002	Жарык ский сельск и й округ	Физ.лицо	741125 302528	Мукашев Кенжебек	23	49	4	-
110.	104265 0002	Жарык ский сельск и й округ	Физ.лицо	550902 400281	Жасыкбаев БериК/Хкан	11	7	8	-
111.		Жарык ский	Физ.лицо			4	30	-	-

	104265 0002	сельск и й округ		680528 302631	Исабаев Нурмухамет				
112.	104265 0002	Жарык ский сельск и й округ	Физ.лицо	770501 302643	Абжанов Дулат	33	53	4	-
113.	104265 0002	Жарык ский сельск и й округ	Физ.лицо	771205 302548	Калибекулы Меирамбек	14	73	2	-
114.	104265 0002	Жарык ский сельск и й округ	Физ.лицо	720202 300840	Көшкінбай Серік	14	-	-	-
115.	104265 0002	Жарык ский сельск и й округ	Физ.лицо	641206 301458	Нугманов Болатбек	12	-	1	-
116.	104265 0002	Жарык ский сельск и й округ	Физ.лицо	530622 301096	Рахимбаев Шамшиден	97	-	25	-
117.	104265 0002	Жарык ский сельск и й округ	Физ.лицо	640308 303041	Хамитжанов Ануарбек	27	45	11	-
118.	104265 0002	Жарык ский сельск и й округ	Физ.лицо	891216 301673	Кульсұлеймен о в Ринат	55	150	55	-
119.	104265 0002	Жарык ский сельск и й округ	Физ.лицо	650101 409201	Суырбаева Алтын	4	153	-	-
120.	104265 0002	Жарык ский сельск и й округ	Физ.лицо	580502 402122	Сакенова Рыскайша	51	214	22	-
121.		Жарык ский сельск	Физ.лицо			10	115	1	-

	104265 0002	и й округ		691230 301063	Сасанов Берикказы				
122.	104265 0002	Жарык ский сельск и й округ	К/Х	891006 301866	Садуакасов Жандос	16	55	-	-
123.	104265 0002	Жарык ский сельск и й округ	К/Х	580120 302414	Скаков Алтай	255	-	11	-
124.	104265 0002	Жарык ский сельск и й округ	К/Х	780116 302993	Кундуков Саят	180	1042	200	-
125.	104265 0002	Жарык ский сельск и й округ	К/Х	641014 350593	Кундуков Ербол	72	500	111	-
126.	104265 0002	Жарык ский сельск и й округ	К/Х	740725 399123	Оразкын Жансерік	25	52	-	-
127.	104265 0002	Жарык ский сельск и й округ	К/Х	650917 301721	Датбаев Кайрат	12	14	5	-
Капанбулакский сельский округ									
1.	104275 0002	Капанб улакск и й сельск и й округ	Физ..лицо	851109 402503	Агибаева М.С.	8	14	2	-
2.	104275 0002	Капанб улакск и й сельск и й округ	Физ..лицо	620312 300194	Аширбев Е.Ж.	8	15	4	-
3.	104275 0002	Капанб улакск и й сельск и й округ	Физ..лицо	610605 300275	Беккасымов К.К	1	43	-	-



4.	104275 0002	Капанб улакск и й сельск и й округ	Физ..лицо	790421 300913	Бейсембаев М. К.	12	-	3	-
5.	104275 0002	Капанб улакск и й сельск и й округ	Физ..лицо	610203 300259	Есмуратов М.С .	18	-	1	-
6.	104275 0002	Капанб улакск и й сельск и й округ	Физ..лицо	820827 301693	Игубаев Т. А.	2	3	-	-
7.	104275 0002	Капанб улакск и й сельск и й округ	Физ..лицо	641203 300346	Жармағамбето ва К.С.	7	24	1	-
8.	104275 0002	Капанб улакск и й сельск и й округ	Физ..лицо	621210 403094	Жанымханова К.	3	7	5	-
9.	104275 0002	Капанб улакск и й сельск и й округ	Физ..лицо	640321 400738	Кыркымбаева А.Т.	4	-	6	-
10.	104275 0002	Капанб улакск и й сельск и й округ	Физ..лицо	680505 301083	Кошербаев С.С .	-	-	18	-
11.	104275 0002	Капанб улакск и й сельск и й округ	Физ..лицо	390503 300579	Бейсембаев К.	-	1	-	-
12.	104275 0002	Капанб улакск и й сельск	Физ..лицо	741102 101425	Бейсембаев К.К.	4	-		-

		и й округ					-	
13.	104275 0002	Капанб улакск и й сельск и й округ	Физ..лицо	351013 201401	Сейтханович Н .	15	19	3 -
14.	104275 0002	Капанб улакск и й сельск и й округ	Физ..лицо	570108 301280	Сатбеков Ш.К.	8	19	- -
15.	104275 0002	Капанб улакск и й сельск и й округ	Физ..лицо	660271 401992	Сейтханова Г.К.	4	-	- -
16.	104275 0002	Капанб улакск и й сельск и й округ	Физ..лицо	740718 301729	Серикбаев К.О.	3	18	4 -
17.	104275 0002	Капанб улакск и й сельск и й округ	Физ..лицо	601228 300424	Сарсенбин Н.	-	60	13 -
18.	104275 0002	Капанб улакск и й сельск и й округ	Физ..лицо	640907 301418	Султанбеков О . Ж.	4	-	- -
19.	104275 0002	Капанб улакск и й сельск и й округ	Физ..лицо	531102 301401	Оразбаев У Б.	-	-	1 -
20.	104275 0002	Капанб улакск и й сельск и й округ	Физ..лицо	620901 302658	Леспаев С.А.	-	-	8 -

21.	104275 0002	Капанб улакск и й сельск и й округ	Физ..лицо	650210 400678	Леспаева К.А.	-	20	-	-
22.	104275 0002	Капанб улакск и й сельск и й округ	Физ..лицо	810117 401793	Мукушев А.А.	15	22	-	-
23.	104275 0002	Капанб улакск и й сельск и й округ	Физ..лицо	820426 300969	Мойныбаев А.А	2	-	3	-
24.	104275 0002	Капанб улакск и й сельск и й округ	Физ..лицо	670101 301451	Мусралимов С.М.	0	14	2	-
25.	104275 0002	Капанб улакск и й сельск и й округ	Физ..лицо	750823 302006	Назаркулов Р.С.	2	-	-	-
26.	104275 0002	Капанб улакск и й сельск и й округ	Физ..лицо	380306 400700	Нуркенова Гульжамиля	-	40	-	-
27.	104275 0002	Капанб улакск и й сельск и й округ	Физ..лицо	711103 300576	Нугманов К.О.	5	35	-	-
28.	104275 0002	Капанб улакск и й сельск и й округ	Физ..лицо	650825 301810	Турлиев Г.Ф.	9	60	3	-
29.	104275 0002	Капанб улакск и й сельск	Физ..лицо	840119 301882	Турлиев Б.Г.	13	35		-

[illegible]

38.	104275 0002	Капанб улакск и й сельск и й округ	Физ..лицо	550408 301258	Жаспанов Ж. К .	6	-	2	-
39.	104275 0002	Капанб улакск и й сельск и й округ	Физ..лицо	690424 302132	Кажыбаев Ж.С.	3	30	2	-
40.	104275 0002	Капанб улакск и й сельск и й округ	Физ..лицо	540720 301827	Карыкполов Д.С.	2	16	3	-
41.	104275 0002	Капанб улакск и й сельск и й округ	Физ..лицо	560919 300215	Куандыков А.С .	-	28	2	-
42.	104275 0002	Капанб улакск и й сельск и й округ	Физ..лицо	481110 302174	Мамырбаев М. Н.	9	25	2	-
43.	104275 0002	Капанб улакск и й сельск и й округ	Физ..лицо	520305 401912	Мамырбекова Е.	9	35	-	-
44.	104275 0002	Капанб улакск и й сельск и й округ	Физ..лицо	840628 301057	Мусин С. К.	15	35	8	-
45.	104275 0002	Капанб улакск и й сельск и й округ	Физ..лицо	760611 301334	Омаров Б.А.	3	9	2	-
46.	104275 0002	Капанб улакск и й сельск	Физ..лицо	590314 300721	Оразбаев К.С.	18	76		-

[illegible]

55.	104275 0002	Капанб улакск и й сельск и й округ	Физ..лицо	370604 300495	Катранов К.	27	43	4	-
56.	104275 0002	Капанб улакск и й сельск и й округ	Физ..лицо	650321 301741	Карибжанов А.М.	10	-	2	-
57.	104275 0002	Капанб улакск и й сельск и й округ	Физ..лицо	760716 800783	Шилибаев С. С .	15	26	-	-
58.	104275 0002	Капанб улакск и й сельск и й округ	Физ..лицо	740923 300725	Шилибаев С. С .	26	7	11	-
59.	104275 0002	Капанб улакск и й сельск и й округ	Физ..лицо	770914 302400	Кошкенбаев Е.М.	9	11	2	-
60.	104275 0002	Капанб улакск и й сельск и й округ	Физ..лицо	411012 400624	Шаяхметова Д	2	-	-	-
61.	104275 0002	Капанб улакск и й сельск и й округ	Физ..лицо	700104 301892	Жолдасбаев Б.Е.	16	42	3	-
62.	104275 0002	Капанб улакск и й сельск и й округ	Физ..лицо	590218 402227	Нурсейтова Б.Ш.	45	77	-	-
63.	104275 0002	Капанб улакск и й сельск	Физ..лицо	650607 300699	Муканов К.Ш.	16	42		-

[illegible]



72.	104275 0002	Капанб улакск и й сельск и й округ	Физ..лицо	620210 302334	Агибаев К.К.	3	24	-	-
73.	104275 0002	Капанб улакск и й сельск и й округ	Физ..лицо	640906 300365	Акшалов Б. К.	-	-	7	-
74.	104275 0002	Капанб улакск и й сельск и й округ	Физ..лицо	700317 300684	Алтайбеков М. К.	5	35	6	-
75.	104275 0002	Капанб улакск и й сельск и й округ	Физ..лицо	050107 550327	Амирханов Н. К.	5	-	-	-
76.	104275 0002	Капанб улакск и й сельск и й округ	Физ..лицо	510112 402266	Аралбаева О.	2	-	-	-
77.	104275 0002	Капанб улакск и й сельск и й округ	Физ..лицо	741018 300430	Арипбеков О. К.	3	10	2	-
78.	104275 0002	Капанб улакск и й сельск и й округ	Физ..лицо	600227 300356	Аширбаев А.Е.	3	10	-	-
79.	104275 0002	Капанб улакск и й сельск и й округ	Физ..лицо	951002 350522	Альмурзинов А.Б.	5	-	-	-
80.	104275 0002	Капанб улакск и й сельск	Физ..лицо	490122 400258	Баядилова К.А.	16	6	-	-

[illegible]

89.	104275 0002	Капанб улакск и й сельск и й округ	Физ..лицо	660926 301752	Кожаев А. К.	13	107	-	-
90.	104275 0002	Капанб улакск и й сельск и й округ	Физ..лицо	820701 301278	Мустаханов Е.С.	11	396	72	-
91.	104275 0002	Капанб улакск и й сельск и й округ	Физ..лицо	720301 300869	Кожагулов Б.К.	22	103	6	-
92.	104275 0002	Капанб улакск и й сельск и й округ	Физ..лицо	810117 301826	Кожагулов С.. К.	5	10	8	-
93.	104275 0002	Капанб улакск и й сельск и й округ	Физ..лицо	630903 301752	Канапиянов Н.И	17	-	11	-
94.	104275 0002	Капанб улакск и й сельск и й округ	Физ..лицо	640902 402455	Орымбасарова К.М..	1	21	-	-
95.	104275 0002	Капанб улакск и й сельск и й округ	Физ..лицо	630407 300658	Отынтаев С..С.	7	30	-	-
96.	104275 0002	Капанб улакск и й сельск и й округ	Физ..лицо	601030 300397	Светов К.А.	6	52	5	-
97.	104275 0002	Капанб улакск и й сельск	Физ..лицо	631118 300441	Светов К. А.	15	36		-

[illegible]

106.	104275 0002	Капанб улакск и й сельск и й округ	Физ..лицо	590214 301994	Беловолов Е.И.	2	27	-	-
107.	104275 0002	Капанб улакск и й сельск и й округ	Физ..лицо	661001 302010	Жексембинов С.Н.	2	-	31	-
108.	104275 0002	Капанб улакск и й сельск и й округ	Физ..лицо	660705 301949	Жигитеков К.К .	28	220	1	-
109.	104275 0002	Капанб улакск и й сельск и й округ	Физ..лицо	720317 302067	Оразалин Е.А.	-	-	1	-
110.	104275 0002	Капанб улакск и й сельск и й округ	Физ..лицо	800310 302386	Нурлиев А .Г.	-	-	2	-
111.	104275 0002	Капанб улакск и й сельск и й округ	Физ..лицо	530101 311609	Семушенкоов А.	3	-	-	-
112.	104275 0002	Капанб улакск и й сельск и й округ	Физ..лицо	550109 301400	Дусупов Т.З.	-	22	2	-
113.	104275 0002	Капанб улакск и й сельск и й округ	Физ..лицо	870627 300074	Телпекбаев Д . Б.	8	-	-	-
114.	104275 0002	Капанб улакск и й сельск	Физ..лицо	570809 400686	Турлыбекова З К	-	13		-

[illegible]

123.	104275 0002	Капанб улакск и й сельск и й округ	К/Х"Жасұлан"	821213 300458	Маткасимов Ж.Б	107	109	40	-
124.	104275 0002	Капанб улакск и й сельск и й округ	К/Х"Жаксыбек "	640907 301418	Султанбеков О.Ж.	39	817	38	-
125.	104275 0002	Капанб улакск и й сельск и й округ	К/Х"Берик"	091064 016025	Акимжанова Р	23	-	-	-
126.	104275 0002	Капанб улакск и й сельск и й округ	К/Х"Димари"	651017 400718	Батхобина А	34	490	42	-
127.	104275 0002	Капанб улакск и й сельск и й округ	К/Х"Дастан"	681228 401077	Кусайнова Ж.С .	90	307	9	-
128.	104275 0002	Капанб улакск и й сельск и й округ	К/Х"Омар"	790108 302303	Ансабаев А.Т.	61	-	11	-
129.	104275 0002	Капанб улакск и й сельск и й округ	К / Х"Сартмойнак "	551004 301383	Рахимов К. А	-	287	-	-
130.	104275 0002	Капанб улакск и й сельск и й округ	К/Х"Үш ағайын"	731216 301919	Абдрасулов С. О	84	910	1	-
131.	104275 0002	Капанб улакск и й сельск	К / Х"Турсынхан"	791015 302569	Абдрахманов Ж...Т	35	-		-

[illegible]



140.	104275 0002	Капанб улакск и й сельск и й округ	К/Х "Руслан"	740828 301925	Леспаев Р.А.	176	897	102	-
141.	104275 0002	Капанб улакск и й сельск и й округ	К / Х"Мейрамбек"	751208 30117	Леспаев К.А.	35	119	19	-
142.	104275 0002	Капанб улакск и й сельск и й округ	К/Х"Айтказы"	811015 301913	Ережепов М.А.	205	1000	263	-
143.	104275 0002	Капанб улакск и й сельск и й округ	К/Х"Бекарыс"	760302 300554	Ботаханов Д.К.	69	202	3	-
144.	104275 0002	Капанб улакск и й сельск и й округ	К/Х"Аслан"	660705 301949	Жигитеков К.К .	28	220	1	-
145.	104275 0002	Капанб улакск и й сельск и й округ	К/Х"Сэбек"	380306 400700	Нурекенова К	103	705	24	-
146.	104275 0002	Капанб улакск и й сельск и й округ	К/Х "Қанат"	651215 301699	Ахметкалиев А.Т	7	250	7	-
147.	104275 0002	Капанб улакск и й сельск и й округ	К/Х "Қамбар"	660128 301388	Матанов К.С.	-	-	68	-
Карасуский сельский округ									
		Карасу ский							

1.	104277 0002	селски й округ	Физ..лицо	621126 302390	Абдулин Ерғали	14	85	8	-
2.	104277 0002	Карасу ский селски й округ	Физ..лицо	690805 301086	Аманов С	6	120	10	-
3.	104277 0002	Карасу ский селски й округ	Физ..лицо	600501 403446	Ахмолдина М	-	8	-	-
4.	104277 0002	Карасу ский селски й округ	Физ..лицо	671027 302450	Әшірбеков Мұқаметқан	-	110	13	-
5.	104277 0002	Карасу ский селски й округ	Физ..лицо	731107 301561	Байзақов Нұрлыбек	-	70	6	-
6.	104277 0002	Карасу ский селски й округ	Физ..лицо	760422 300616	Байзақов С	8	-	2	-
7.	104277 0002	Карасу ский селски й округ	Физ..лицо	630202 301344	Батырбаев Сабыр	5	60	5	-
8.	104277 0002	Карасу ский селски й округ	Физ..лицо	600618 301271	Бикенов Қ	9	20	1	-
9.	104277 0002	Карасу ский селски й округ	Физ..лицо	660602 301740	Деев Игорь	6	-	-	-
10.	104277 0002	Карасу ский селски й округ	Физ..лицо	730912 300991	Жолбарисова Н	10	45	2	-
11.	104277 0002	Карасу ский селски	Физ..лицо	741114 400230		14	-	1	-

		й округ			Жұматаев А. БІРГЕ				
12.	104277 0002	Карасу ский селски й округ	Физ..лицо	570610 301488	Имамбаев Б	-	13	-	-
13.	104277 0002	Карасу ский селски й округ	Физ..лицо	641108 301030	Иманалинов О	-	43	-	-
14.	104277 0002	Карасу ский селски й округ	Физ..лицо	621028 300996	Қанапиянов А	29	207	21	-
15.	104277 0002	Карасу ский селски й округ	Физ..лицо	600311 301103	Қанапиянов З	6	40	-	-
16.	104277 0002	Карасу ский селски й округ	Физ..лицо	780727 302406	Қанапиянов Қ	4	76	4	-
17.	104277 0002	Карасу ский селски й округ	Физ..лицо		Шалық И	4	-	-	-
18.	104277 0002	Карасу ский селски й округ	Физ..лицо	561210 302452	Қараханова К (Коваленко Н)	5	-	-	-
19.	104277 0002	Карасу ский селски й округ	Физ..лицо	620912 401329	Қасиманов Б	18	64	7	-
20.	104277 0002	Карасу ский селски й округ	Физ..лицо		Қасиманов. D	20	-	-	-
21.	104277 0002	Карасу ский	Физ..лицо	741119 300975	Керейбаев Т	1	80		-

		селский округ						-	
22.	1042770002	Карасуский селский округ	Физ.лицо	370620302191	Қисықов Т	-	50	-	-
23.	1042770002	Карасуский селский округ	Физ.лицо	790917301313	Қныбаев А	10	-	4	-
24.	1042770002	Карасуский селский округ	Физ.лицо	790917301313	U түбір (C түбір)	2	40	2	-
25.	1042770002	Карасуский селский округ	Физ.лицо	580312401337	Күшкенбаев Е	11	-	-	-
26.	1042770002	Карасуский селский округ	Физ.лицо	730918301457	Мусин Рустам	-	9	-	-
27.	1042770002	Карасуский селский округ	Физ.лицо	461013300345	Мусин Д	13	44	-	-
28.	1042770002	Карасуский селский округ	Физ.лицо	631013301429	Мұхаметжанов Х	6	60	3	-
29.	1042770002	Карасуский селский округ	Физ.лицо	630625301522	Нагирова Әсем	8	-	-	-
30.	1042770002	Карасуский селский округ	Физ.лицо	710716300368	Сағадиев Ерлан	5	-	30	-
31.	1042770002	Карасуский селский округ	Физ.лицо	550727301222	Текеев Елемес	2	30		-

		й округ						-	
32.	104277 0002	Карасу ский селски й округ	Физ..лицо	741227 402162	Токмолдина Айжан	3	208	5	-
33.	104277 0002	Карасу ский селски й округ	Физ..лицо	810122 300746	Токтабаев Айдос	10	78	3	-
34.	104277 0002	Карасу ский селски й округ	Физ..лицо	640417 301622	Токтабаев Кеңесі	3	20	-	-
35.	104277 0002	Карасу ский селски й округ	Физ..лицо	390701 404623	Токтабаева А	1	90	4	-
36.	104277 0002	Карасу ский селски й округ	Физ..лицо	761207 399034	Токтарбай Өрлеу	42	31	18	-
37.	104277 0002	Карасу ский селски й округ	Физ..лицо	561206 301333	Толымғожин Р	18	65	5	-
38.	104277 0002	Карасу ский селски й округ	Физ..лицо	710501 304738	Тұңғатбаев Ерлан	15	70	14	-
39.	104277 0002	Карасу ский селски й округ	Физ..лицо	520401 402239	Тұрдина Ж	3	25	-	-
40.	104277 0002	Карасу ский селски й округ	Физ..лицо	870625 302718	Туркин А	4	12	-	-
41.	104277 0002	Карасу ский	Физ..лицо	560108 401592	Рауасова. ТО	17	47		-

		селский округ						5	
42.	1042770002	Карасуский селский округ	Физ.лицо	620328301193	Түлежанов А	10	12	16	-
43.	1042770002	Карасуский селский округ	Физ.лицо	870403351749	Хамутбаева Т	5	25	5	-
44.	1042770002	Карасуский селский округ	Физ.лицо	650205300336	Шестопалов Ю	6	-	-	-
45.	1042770002	Карасуский селский округ	Физ.лицо	621111300302	Шестопалов Н	7	31	7	-
46.	1042770002	Карасуский селский округ	Физ.лицо	640614401223	Шлундт А	15	-	-	-
47.	1042770002	Карасуский селский округ	Физ.лицо	710101305741	Құмашев Б	24	-	-	-
48.	1042770002	Карасуский селский округ	Физ.лицо	621228300884	Жолбарысов С	18	40	5	-
49.	1042770002	Карасуский селский округ	Физ.лицо		Тілеубаев. А	20	-	4	-
50.	1042770002	Карасуский селский округ	Физ.лицо	561201303085	Солтанғазина Н	51	253	46	-
51.	1042770002	Карасуский селский округ	Физ.лицо		Садиев Ж	9	59	3	-

		й округ		630821 300470					
52.	104277 0002	Карасу ский селски й округ	Физ..лицо	670101 314818	Турдин. Асылбек	19	41	15	-
53.	104277 0002	Карасу ский селски й округ	Физ..лицо		Сағындықов. Б	4	150	6	-
54.	104277 0002	Карасу ский селски й округ	Физ..лицо		Жолбарисов. А	10	19	2	-
55.	104277 0002	Карасу ский селски й округ	Физ..лицо		Мұханов. А	31	-	3	-
56.	104277 0002	Карасу ский селски й округ	Физ..лицо		Рахметжанов.К	39	104	22	-
57.	104277 0002	Карасу ский селски й округ	Физ..лицо	650814 400889	Рүстем( солтанбекова)	85	-	55	-
58.	104277 0002	Карасу ский селски й округ	Физ..лицо	480624 400453	Болесова Н	23	62	7	-
59.	104277 0002	Карасу ский селски й округ	Физ..лицо	690625 301127	Саханов Асқат	9	40	2	-
60.	104277 0002	Карасу ский селски й округ	Физ..лицо	721220 301225	Саханов Миллат ( 6 Саханов С)	-	-	2	-
61.	104277 0002	Карасу ский	Физ..лицо	631012 301215	Сағындықов Н	4	-		-

		селский округ						4	
62.	1042770002	Карасу селский округ	Физ.лицо	690201301366	Сағындықов Жұмабек	5	-	12	-
63.	1042770002	Карасу селский округ	Физ.лицо		Турдин. МЕН	18	-	-	-
64.	1042770002	Карасу селский округ	Физ.лицо		Токпанова З.	17	73	14	-
65.	1042770002	Карасу селский округ	Физ.лицо	530727401057	Назарбекова Қ.	8	123	6	-
66.	1042770002	Карасу селский округ	Физ.лицо	450213400384	Макумова Қ.	7	152	24	-
67.	1042770002	Карасу селский округ	Физ.лицо	610707300269	Кәкебаев А.	2	25	-	-
68.	1042770002	Карасу селский округ	Физ.лицо	600925300986	Отарбаев А.	4	38	-	-
69.	1042770002	Карасу селский округ	Физ.лицо	870420302971	Құсманов Д	-	10	-	-
70.	1042770002	Карасу селский округ	Физ.лицо	621001350995	Қасенов. Арты сөмкелер	8	-	6	-
71.	1042770002	Карасу селский округ	Физ.лицо	660308301425	Слатов К.	12	30		-



		й округ						-	
72.	104277 0002	Карасу ский сельски й округ	Физ..лицо	411002 400638	Мәметекөв С.	6	29	1	-
73.	104277 0002	Карасу ский сельски й округ	Физ..лицо	740103 301001	Жұмабеков.Қ	5	7	8	-
74.	104277 0002	Карасу ский сельски й округ	Физ..лицо	551007 301012	Жұманов.А	12	74	2	-
75.	104277 0002	Карасу ский сельски й округ	Физ..лицо		Ербай а	5	-	-	-
76.	104277 0002	Карасу ский сельски й округ	Физ..лицо	780914 302323	Жанасбаев.М	-	15	-	-
77.	104277 0002	Карасу ский сельски й округ	Физ..лицо		Аринғазинөв	-	16	7	-
78.	104277 0002	Карасу ский сельски й округ	Физ..лицо	610404 301418	Ережепов Б.	2	-	-	-
79.	104277 0002	Карасу ский сельски й округ	Физ..лицо	610829 301082	Ахтанбердин С	-	200	9	-
80.	104277 0002	Карасу ский сельски й округ	Физ..лицо	650406 301515	Сәрсенбаев С.	13	28	3	-
81.	104277 0002	Карасу ский	Физ..лицо	650406 301515		14	50	1	-

		селски й округ			Днслямов. МЕН				
82.	104277 0002	Карасу ский селски й округ	Физ..лицо	650406 301515	Сарымсақов.Қ	9	-	9	-
83.	104277 0002	Карасу ский селски й округ	Физ..лицо	680509 302201	Сарымсақов. D	-	255	-	-
84.	104277 0002	Карасу ский селски й округ	Физ..лицо	710321 301120	Ыдырысов А.	4	34	-	-
85.	104277 0002	Карасу ский селски й округ	Физ..лицо	360710 300935	Ахтанберлинов Т.	-	4	-	-
86.	104277 0002	Карасу ский селски й округ	Физ..лицо	650826 300719	Сүлейменов Е.	18	60	5	-
87.	104277 0002	Карасу ский селски й округ	Физ..лицо	761217 302264	Сарымсақов Н.	-	56	4	-
88.	104277 0002	Карасу ский селски й округ	Физ..лицо	651208 300701	Мәметков Б.	14	33	7	-
89.	104277 0002	Карасу ский селски й округ	Физ..лицо	600101 320801	Отарбаев Н.	8	40	-	-
90.	104277 0002	Карасу ский селски й округ	Физ..лицо	570107 301433	Балтабаев. Ғабдул	27	290	6	-
91.	104277 0002	Карасу ский селски	Физ..лицо	550104 302273	Рақышев. А	30	35		-

		й округ						2	
92.	1042770002	Карасу ский селски й округ	Физ..лицо		Айтказы Төкен	27	48	2	-
93.	1042770002	Карасу ский селски й округ	Физ..лицо	600101309167	Ахтиамберлин ов Қ.	1	16	-	-
94.	1042770002	Карасу ский селски й округ	Физ..лицо	661117300692	Балтабаев Қ.	12	-	1	-
95.	1042770002	Карасу ский селски й округ	Физ..лицо	550225300979	Байсарынов Қ.	-	207	5	-
96.	1042770002	Карасу ский селски й округ	Физ..лицо		Төкен Ақылбек	1	12	4	-
97.	1042770002	Карасу ский селски й округ	Физ..лицо	651004401935	Абылғазина А.	5	-	-	-

## Каратобинский сельский округ

[illegible]

[illegible]

[illegible]

50.	104279 0002	Каратобинский сельский округ	Физ.. лицо	610515 400905	Бектаева Марзия	8	9	2	-
51.	104279 0002	Каратобинский сельский округ	Физ.. лицо	680810 302921	Берикболов Серик	15	14	10	-
52.	104279 0002	Каратобинский сельский округ	Физ.. лицо	950104 450570	Берикболова Гулайым Аскербековна	2	-	-	-
53.	104279 0002	Каратобинский сельский округ	Физ.. лицо	710101 412463	Берикболова Гульнар	2	-	-	-
54.	104279 0002	Каратобинский сельский округ	Физ.. лицо	830410 351393	Бисолтан Токтархан	47	23	7	-
55.	104279 0002	Каратобинский сельский округ	Физ.. лицо	881102 302154	Болатұлы Мерей	4	-	-	-
56.	104279 0002	Каратобинский сельский округ	К/Х	661009 300187	Болжаев Қайрат Уапович	50	-	48	-
57.	104279 0002	Каратобинский сельский округ	К/Х	570225 301099	Болжаев Талт	98	10	27	-
58.	104279 0002	Каратобинский сельский округ	Физ.. лицо	361010 402469	Болжаева Шамок	2	-	-	-
59.	104279 0002	Каратобинский сельский округ	Физ.. лицо	700203 300081	Бортекбаев Ердос	25	77	-	-
60.	104279 0002	Каратобинский сельский округ	Физ.. лицо	831222 351463	Даниш Еркин	29	12	-	-
61.	104279 0002	Каратобинский сельский округ	Физ.. лицо	781108 350403	Дауыткан Табысбек	65	27	10	-
62.	104279 0002	Каратобинский сельский округ	Физ.. лицо	700205 302969	Досмухамет Женис	-	23	6	-
63.	104279 0002	Каратобинский сельский округ	Физ.. лицо	580804 399059	Досмухамет Кармухан	-	5	-	-
64.	104279 0002	Каратобинский сельский округ	Физ.. лицо	591116 301230	Дубаев Амантай	23	4	19	-
65.	104279 0002	Каратобинский сельский округ	Физ.. лицо	610604 301148	Дюсупжанов Серикказы	3	24	-	-
66.	104279 0002	Каратобинский сельский округ	Физ.. лицо	731102 400401	Дюсупова Толкын Аманбековна	16	15	1	-
67.	104279 0002	Каратобинский сельский округ	Физ.. лицо	680104 302606	Ескендиров Даулетхан	6	-	-	-
68.	104279 0002	Каратобинский сельский округ	Физ.. лицо	521126 301400	Жамбусинов Калкабек	5	31	-	-
69.	104279 0002	Каратобинский сельский округ	шаруа қожалық	840717 302514	Жанузаков Нурлан Ахметказиевич	2	-	-	-
70.	104279 0002	Каратобинский сельский округ	Физ.. лицо	780617 403660	Жумалиева Алма	4	-	1	-
71.	104279 0002	Каратобинский сельский округ	Физ.. лицо	620309 300861	Жумаканов Жумазы	4	18	-	-

[illegible]

[illegible]



[illegible]

[illegible]

[illegible]

184.	104279 0002	Каратобинский сельский округ	Физ.. лицо	591012 302045	Таев Ануарбек	18	38	10	-
185.	104279 0002	Каратобинский сельский округ	Физ.. лицо	741018 401099	Таева Баян	14	-	15	-
186.	104279 0002	Каратобинский сельский округ	К/Х	900707 300795	Танатаров Аслан	12	17	-	-
187.	104279 0002	Каратобинский сельский округ	Физ.. лицо	660706 401980	Тансыкбаева Кульзия	13	26	-	-
188.	104279 0002	Каратобинский сельский округ	Физ.. лицо	560201 403613	Таскимбаева Кенжетай	7	10	-	-
189.	104279 0002	Каратобинский сельский округ	Физ.. лицо	550806 301559	Тлеулинов Токтарбек	15	98	-	-
190.	104279 0002	Каратобинский сельский округ	ТОО	170640 027383	" KALBATAU-K "	2	-	-	-
191.	104279 0002	Каратобинский сельский округ	ТОО	210240 002501	" Ж е т і Ағайындылар"	69	39	11	-
192.	104279 0002	Каратобинский сельский округ	Физ.. лицо	860324 399128	Төкен Мурат	15	-	1	-
193.	104279 0002	Каратобинский сельский округ	Физ.. лицо	621010 300373	Токтанов Жумазы	1	23	1	-
194.	104279 0002	Каратобинский сельский округ	Физ.. лицо	910219 351283	Токтанов К а н а т Жумазыевич	19	30	3	-
195.	104279 0002	Каратобинский сельский округ	Физ.. лицо	740709 301046	Токтаров Кенжебек Даутбекович	50	112	6	-
196.	104279 0002	Каратобинский сельский округ	Физ.. лицо	781020 303760	Толеугожинов Рустам	8	33	-	-
197.	104279 0002	Каратобинский сельский округ	ТОО	130140 018517	"Карадонл"	75	-	-	-
198.	104279 0002	Каратобинский сельский округ	Физ.. лицо	810430 401735	Торгулова Мейрамгуль	4	5	-	-
199.	104279 0002	Каратобинский сельский округ	Физ.. лицо	640607 401433	Турысбеков Шарипхан	5	10	2	-
200.	104279 0002	Каратобинский сельский округ	Физ.. лицо	610531 400556	Турысбекова Раушан	-	10	-	-
201.	104279 0002	Каратобинский сельский округ	Физ.. лицо	571221 400414	Туякбаева Назигуль	7	10	3	-
202.	104279 0002	Каратобинский сельский округ	К/Х	660301 301665	Туякпаев Е р ж а н Капилович	221	335	50	-
203.	104279 0002	Каратобинский сельский округ	Физ.. лицо	600128 302484	Тыштыбаев Б о л а т Қасымжомарто вич	46	24	4	-
204.	104279 0002	Каратобинский сельский округ	Физ.. лицо	850524 302755	Уалханов Аслан	17	27	-	-

205.	104279 0002	Каратобинский сельский округ	Физ.. лицо	870413 300898	Уап Елдос	-	-	6	-
206.	104279 0002	Каратобинский сельский округ	Физ.. лицо	891202 300946	Узбеков Жасулан	7	10	-	-
207.	104279 0002	Каратобинский сельский округ	Физ.. лицо	540325 300782	Умирзаков Шохан	-	7	-	-
208.	104279 0002	Каратобинский сельский округ	Физ.. лицо	581112 401550	Усирова Ракия	1	-	-	-
209.	104279 0002	Каратобинский сельский округ	Физ.. лицо	820430 301572	Фазылжанов Аслан	19	83	15	-
210.	104279 0002	Каратобинский сельский округ	Физ.. лицо	580119 401695	Фрезе Оль	7	11	-	-
211.	104279 0002	Каратобинский сельский округ	Физ.. лицо	730218 450713	Шарип Нургул	39	53	2	-
212.	104279 0002	Каратобинский сельский округ	К/Х	560307 300609	Шарипов Каким	53	101	88	-
213.	104279 0002	Каратобинский сельский округ	Физ.. лицо	610402 301982	Шарипов Нурбек	7	9	-	-
214.	104279 0002	Каратобинский сельский округ	Физ.. лицо	570810 300843	Шарипов Нурлан	9	20	-	-
215.	104279 0002	Каратобинский сельский округ	Физ.. лицо	630501 303782	Шорнов Мейрамхан	24	9	1	-
216.	104279 0002	Каратобинский сельский округ	Физ.. лицо	770615 301962	Штебаев Кайрат	15	20	-	-
217.	104279 0002	Каратобинский сельский округ	Физ.. лицо	830901 351666	Шұғайып Әдубай	24	-	-	-
218.	104279 0002	Каратобинский сельский округ	Физ.. лицо	770707 350801	Юсуп Осер	17	23	-	-
219.	104279 0002	Каратобинский сельский округ	КХ	251120 300333	"Жанан" (Чектыбаев Толеубай)	10	52	-	-

[illegible]

[illegible]

[illegible]



[illegible]

70.	1042810002	Кызылагашский сельский округ	Физ.лицо	951203350496	Рахымбеков К.Р.				
71.	1042810002	Кызылагашский сельский округ	Физ.лицо	871229302548	Абдылиев Р.	19	-	2	-
поселок Суыкбулак									
1.	1042850002	посело к Суыкбулак	K/X	770425402469	Жуманбаева Асель Молдалиевна	-	-	37	-
2.	1042850002	посело к Суыкбулак	K/X	730427301973	"Демеубаев Марат Хасентаевич"	-	132	14	-
3.	1042850002	посело к Суыкбулак	K/X	940206450810	Галымова Ләззат Қажібекқызы	-	1	-	-
4.	1042850002	посело к Суыкбулак	K/X	580810300336	Нуркенов Биы Агзамович	537	70	5	-
5.	1042850002	посело к Суыкбулак	K/X	750408300360	К/Х "Батырбек "	30	-	17	-
6.	1042850002	посело к Суыкбулак	K/X	740808300720	Бейсембаев Думан Турсынлиевич	33	82	28	-
7.	1042850002	посело к Суыкбулак	K/X	460622300135	Тлеубердинов Оранзы Оралбаевич	35	21	-	-
8.	1042850002	посело к Суыкбулак	K/X	790907301824	" Омарлиев Берикказы Кадылзинович	293	44	30	-
9.	1042850002	посело к Суыкбулак	K/X	480522300145	Кусаинов Касымхан Есимханович	87	471	22	-
10.	1042850002	посело к Суыкбулак	K/X	601001301587	Жылкыбаев лым Мухаметкалиевич	207	790	-	-
11.		посело к	K/X			159	-	75	-

	104285 0002	Суыкб улак		591213 300715	Шагенов Серик Токтарзинович				
12.	104285 0002	посело к Суыкб улак	K/X	741008 301098	Мухамедиев Серикжан Толеубекович	209	359	34	-
13.	104285 0002	посело к Суыкб улак	K/X	511201 300256	К/Х "КАЗБЕК"	-	-	2	-
14.	104285 0002	посело к Суыкб улак	K/X	640815 302604	К/Х "Карлыш" ИП Шокин Нурлан Алтаевич	28	-	24	-
15.	104285 0002	посело к Суыкб улак	K/X	510127 400549	К / Х "Қорғанбай" Ханапина Кумис	258	1140	84	-
16.	104285 0002	посело к Суыкб улак	K/X	551027 300320	К/Х "Нурзы"	20	-	13	-
17.	104285 0002	посело к Суыкб улак	K/X	590521 401751	К/Х "Саке"	277	-	83	-
18.	104285 0002	посело к Суыкб улак	K/X	580409 300895	Хайдаров Кабдылкарим	174	660	150	-
19.	104285 0002	посело к Суыкб улак	K/X	801020 401836	Токанова Нургуль Сериккалиевна	-	695	6	-
20.	104285 0002	посело к Суыкб улак	K/X	910521 351463	Хабидолла Саркытов Калибек Каликанович	-	-	59	-
21.	104285 0002	посело к Суыкб улак	K/X	590825 302022	Белдікенов Ж.	28	-	10	-
22.	104285 0002	посело к Суыкб улак	K/X	510215 300411	Сыздыков Сайлаубай Иммамбетович	70	-	441	-
23.		посело к	K/X		К/Х "Серзы"	-	-	5	-

[illegible]

36.	104285 0002	посело к Суыкб улак	Физ..лицо	830901 301960	Аманбаев Сержан Зайкенович	-	10	-	-
37.	104285 0002	посело к Суыкб улак	Физ..лицо	820419 300108	Аманов Ернар Таназыевич	15	51	4	-
38.	104285 0002	посело к Суыкб улак	Физ..лицо	790207 301373	Аменов Серикбол Бекенович	6	3	2	-
39.	104285 0002	посело к Суыкб улак	Физ..лицо	871126 300474	Амиров Амангельды Жумагельдыев ич	11	14	-	-
40.	104285 0002	посело к Суыкб улак	Физ..лицо	721019 301526	Апсеитов Ас х а т Каршынович	17	12	-	-
41.	104285 0002	посело к Суыкб улак	Физ..лицо	940314 350504	Асаубаев Ерасыл Ерланұлы	25	-	-	-
42.	104285 0002	посело к Суыкб улак	Физ..лицо	770923 300542	Ахметжанов Ме де т Кабдырахмано вич	-	-	2	-
43.	104285 0002	посело к Суыкб улак	Физ..лицо	610630 300200	Байдаласов Бакытбек Жумаканович	18	25	2	-
44.	104285 0002	посело к Суыкб улак	Физ..лицо	601103 300573	Байдаулетов Бауржан Байдаулетович	2	-	-	-
45.	104285 0002	посело к Суыкб улак	Физ..лицо	620711 300505	Байкенов Сарсенбек к/ х"Назира"		127	-	-
46.	104285 0002	посело к Суыкб улак	Физ..лицо	750715 300637	Баканов Калкабек Аманзинович	16	-	-	-
47.	104285 0002	посело к Суыкб улак	Физ..лицо	800309 302747	Батырбаев Мейрам Халелович	5	-	-	-
		посело к							

48.	104285 0002	Суыкб улак	Физ..лицо	550105 301012	Баяхметов К а с ы м Сайнович	-	-	1	-
49.	104285 0002	посело к Суыкб улак	Физ..лицо	850322 303031	Белгожин Е р ж а н Аканович	12	10	2	-
50.	104285 0002	посело к Суыкб улак	Физ..лицо	771112 302710	Берыккан Руслан Берыкқанулы	5	-	-	-
51.	104285 0002	посело к Суыкб улак	Физ..лицо	801126 303052	Бесимов Нурлан Оралбекович	-	-	5	-
52.	104285 0002	посело к Суыкб улак	Физ..лицо	790117 301730	Билялов Толеген Саутович	18	-	-	-
53.	104285 0002	посело к Суыкб улак	Физ..лицо	830209 301473	Бокин Алибек Ахметканович	3	-	-	-
54.	104285 0002	посело к Суыкб улак	Физ..лицо	570120 302115	Б о к и н Ахметхан Слямханович	6	-	1	-
55.	104285 0002	посело к Суыкб улак	Физ..лицо	730317 300799	Болетаев Нурлан Мусаипович	12	-	-	-
56.	104285 0002	посело к Суыкб улак	Физ..лицо	740217 301349	Бураханов Акылтай Кучерханович к/х"Жаубасар"	130	-	1	-
57.	104285 0002	посело к Суыкб улак	Физ..лицо	700611 300583	Вюцке Павел	6	-	-	-
58.	104285 0002	посело к Суыкб улак	Физ..лицо	790314 301226	Даутов Досымхан Муканович	1	-	-	-
59.	104285 0002	посело к Суыкб улак	Физ..лицо	670315 300883	Дюсембаев Нысанбек Ермуханбетови ч	13	34	1	-
60.		посело к	Физ..лицо			5	-	-	-

	104285 0002	Суықб улак		940110 351177	Елеубек Қайрат Серікұлы				
61.	104285 0002	посело к Суықб улак	Физ..лицо	721019 301526	Апсеитов Асхат Каршынович	17	12		-
62.	104285 0002	посело к Суықб улак	Физ..лицо	940314 350504	Асаубаев Ерасыл Ерланұлы	25	-	-	-
63.	104285 0002	посело к Суықб улак	Физ..лицо	640227 300790	Есекеев Дуйсензы Кошкинбаевич	16		1	-
64.	104285 0002	посело к Суықб улак	Физ..лицо	750530 300730	Есенов Амангелды	7	16	-	-
65.	104285 0002	посело к Суықб улак	Физ..лицо	711223 301091	Естаев Ахат Мухатаевич	7	-	-	-
66.	104285 0002	посело к Суықб улак	Физ..лицо	510802 300264	Жаканов Бейсенбек	9	6	-	-
67.	104285 0002	посело к Суықб улак	Физ..лицо	820806 301665	Жаксыбаев Қайрат Зайнуарович	7	-		-
68.	104285 0002	посело к Суықб улак	Физ..лицо	581116 300667	Жаксыбаев Семизы Адылзинович	12	-	9	-
69.	104285 0002	посело к Суықб улак	Физ..лицо	670712 302332	Жакупов Ершы Тимашевич	-	-	1	-
70.	104285 0002	посело к Суықб улак	Физ..лицо	761125 302591	Жанбырбаев Рауан Токайвич	24	43	1	-
71.	104285 0002	посело к Суықб улак	Физ..лицо	640221 300222	Жанбырбаев Серик	27	87	15	-
72.		посело к	Физ..лицо			-	-	18	-

	104285 0002	Суыкб улак		840321 302076	Жапаров Серикказы Хадилжанович				
73.	104285 0002	посело к Суыкб улак	Физ..лицо	810131 302038	Жилкайдаров Жумазы Жумалиевич	18	-	4	-
74.	104285 0002	посело к Суыкб улак	Физ..лицо	870706 301026	Жилкайдаров Шалкар Бекмухамбетов ич	10	-	-	-
75.	104285 0002	посело к Суыкб улак	Физ..лицо	780506 301426	Жумабаев Аска р Кабдушкирови ч	13	-	-	-
76.	104285 0002	посело к Суыкб улак	Физ..лицо	720315 302990	Жумалиев Арман		11	1	-
77.	104285 0002	посело к Суыкб улак	Физ..лицо	840107 302200	Жумадилов Еркын Ораллиевич	19	36	4	-
78.	104285 0002	посело к Суыкб улак	Физ..лицо	911111 351526	Жуматаев Аян Багдатулы	1	31	-	-
79.	104285 0002	посело к Суыкб улак	Физ..лицо	690130 301532	Закишев Ермек Амангельдино вич	8	-	-	-
80.	104285 0002	посело к Суыкб улак	Физ..лицо	860104 400981	Ибраимова Динара Боранбаевна	-	11	-	-
81.	104285 0002	посело к Суыкб улак	Физ..лицо	620421 400778	Ибраимова Салтанат	4	-	-	-
82.	104285 0002	посело к Суыкб улак	Физ..лицо	550204 300578	Игенов Тлеубыл Рахметжанови ч	7	-	4	-
83.	104285 0002	посело к Суыкб улак	Физ..лицо	710117 301924	Идрисов Есенжан Толеулиевич	3	2	1	-
84.		посело к	Физ..лицо			2	-	-	-



	104285 0002	Суыкб улак		621120 400407	Идрисова Кульжанат Толеулиевна				
85.	104285 0002	посело к Суыкб улак	Физ..лицо	621108 402418	Ильясова Гульзада Хамидулиновн а	27	-	-	-
86.	104285 0002	посело к Суыкб улак	Физ..лицо	670505 301041	Кабамбаев Темир Каптаевич	14	-	-	-
87.	104285 0002	посело к Суыкб улак	Физ..лицо	770608 300906	Кабдел улы Руслан	4	6	-	-
88.	104285 0002	посело к Суыкб улак	Физ..лицо	640809 300289	Кабдоллин Нурдаулет Нуртазинович	-	12	-	-
89.	104285 0002	посело к Суыкб улак	Физ..лицо	781024 301974	Кабдосов Амангельды Аманжолович	26	73	18	-
90.	104285 0002	посело к Суыкб улак	Физ..лицо	701214 301179	Кайырбеков Турусбек Райымбекович	34	-	-	-
91.	104285 0002	посело к Суыкб улак	Физ..лицо	790803 400906	Какебаева Гульзат Оралхановна	-	10	-	-
92.	104285 0002	посело к Суыкб улак	К/Х	760506 300820	Камалов Аян Таубакулович к/х"Тауасар"	47	297	28	-
93.	104285 0002	посело к Суыкб улак	Физ..лицо	831221 401051	Капанбаева Бейсембаевна	1	-	-	-
94.	104285 0002	посело к Суыкб улак	Физ..лицо	761014 300819	Касенов Серикбол Жумкенович	5	5	1	-
95.	104285 0002	посело к Суыкб улак	Физ..лицо	710713 300331	Киябаев Маулет Оразбаевич	32	-	17	-
96.		посело к	Физ..лицо			6	-	-	-

	104285 0002	Суыкб улак		820707 301290	Колибаев Медет Калибекович				
97.	104285 0002	посело к Суыкб улак	Физ..лицо	620604 300419	Конакпаев Мусали Оспанович	5	11	-	-
98.	104285 0002	посело к Суыкб улак	К/Х	650810 301670	Корпебаев Оралзы Кабышевич к/ х"Кабыш"	53	-	25	-
99.	104285 0002	посело к Суыкб улак	Физ..лицо	670403 300722	Куандыков Кадыл Жумакуметович	33	35	-	-
100.	104285 0002	посело к Суыкб улак	Физ..лицо	750805 300884	Кудерин Берик Толуханович	66	366	27	-
101.	104285 0002	посело к Суыкб улак	Физ..лицо	721128 301959	Кудеров Айдынбек Елеуханович	9	6	5	-
102.	104285 0002	посело к Суыкб улак	Физ..лицо	661023 300262	Курманлиев Кабкен Ныгыметович	19	57	-	-
103.	104285 0002	посело к Суыкб улак	Физ..лицо	871006 302091	Курманлиев Нурбулан Куантканович	-	12	13	-
104.	104285 0002	посело к Суыкб улак	Физ..лицо	660120 301077	Курманлиев Серикказы Курманлиевич	8	-	-	-
105.	104285 0002	посело к Суыкб улак	Физ..лицо	750202 302901	Кусайнов Дархан	6	-	1	-
106.	104285 0002	посело к Суыкб улак	Физ..лицо	750422 301296	Кусманов Нурбек Рымбекович	18	-	-	-
107.	104285 0002	посело к Суыкб улак	Физ..лицо	491007 400760	Кусманова Жумагул	20	-	2	-
108.		посело к	Физ..лицо			3	3	1	-

	104285 0002	Суыкб улак		880708 301683	Куспеков Куаныш Жунуспекович				
109.	104285 0002	посело к Суыкб улак	Физ..лицо	530817 301129	Лиспаев Советхан Жунусович	18	-	-	-
110.	104285 0002	посело к Суыкб улак	Физ..лицо	680510 302623	Майбасаров Нурлан Магзумович	7	8	-	-
111.	104285 0002	посело к Суыкб улак	Физ..лицо	601120 300625	Майшибаев Назарбек	8	-	8	-
112.	104285 0002	посело к Суыкб улак	Физ..лицо	861021 401585	Маметекова Меруерт Карпатовна	8	2	-	-
113.	104285 0002	посело к Суыкб улак	Физ..лицо	681005 301652	Мамырбаев Р а х а т Несипкаметови ч	8	-	-	-
114.	104285 0002	посело к Суыкб улак	Физ..лицо	540101 310652	Матин Сабит Хамитович	8	-	-	-
115.	104285 0002	посело к Суыкб улак	Физ..лицо	840608 300644	Махметов Е р н у р Аманжолович	6	-	-	-
116.	104285 0002	посело к Суыкб улак	Физ..лицо	940204 451688	Медкова Оль Викторовна	5	-	-	-
117.	104285 0002	посело к Суыкб улак	Физ..лицо	900406 400527	Мукашева Макпал Оразлиевна	5	-	2	-
118.	104285 0002	посело к Суыкб улак	Физ..лицо	710301 301230	Мусинов Е р ж а н Тлебалдинович	-	4	-	-
119.	104285 0002	посело к Суыкб улак	Физ..лицо	810707 302475	Мухаметжаров Серик Нуртунович	6	37	-	-
120.		посело к	Физ..лицо			10	-	-	-

	104285 0002	Суыкб улак		670224 401000	Мырзагельдин ова Анар Сляшовна				
121.	104285 0002	посело к Суыкб улак	Физ..лицо	430115 300202	Мырзагумаров Кызырхан	10	91	18	-
122.	104285 0002	посело к Суыкб улак	Физ..лицо	680614 401865	Надырханова Жумагуль Самархановна	7	-	-	-
123.	104285 0002	посело к Суыкб улак	Физ..лицо	781003 302254	Неспхан Ержан Лиясович	152	12	1	-
124.	104285 0002	посело к Суыкб улак	Физ..лицо	640310 301234	Нурлиев Муратбек Кабдулдинови ч	8	11	-	-
125.	104285 0002	посело к Суыкб улак	Физ..лицо	880927 300399	Нуркенов Ернар Бизыевич	-	-	60	
126.	104285 0002	посело к Суыкб улак	Физ..лицо	680726 301685	Нуркенов Есенбек Мухтарбекови ч	2	25	5	-
127.	104285 0002	посело к Суыкб улак	Физ..лицо	830919 300257	Нуркенов Рауан Бизыевич к/х " Өмір"	-	110	-	-
128.	104285 0002	посело к Суыкб улак	Физ..лицо	680106 301252	Нуртаев Нурзы Тукунович	14	26	2	-
129.	104285 0002	посело к Суыкб улак	Физ..лицо	790103 302891	Нуртаев Ануар Тукунович	7	7	8	-
130.	104285 0002	посело к Суыкб улак	Физ..лицо	620520 300670	Нуртаев Кабдалией Тукунович	17	58	12	-
131.	104285 0002	посело к Суыкб улак	Физ..лицо	671019 400992	Нуртаева Айжан Болаткелдиевн а	-	4	-	-
132.		посело к	Физ..лицо			-	-	5	-

	104285 0002	Суықб улак		030920 551381	Нұркенов Ерасыл Есенбекұлы				
133.	104285 0002	посело к Суықб улак	Физ..лицо	840312 301445	Омаров Бахтияр Хамитович	5	120	36	-
134.	104285 0002	посело к Суықб улак	Физ..лицо	680904 300321	Омаров Бахытжан Алтынханович	25	62	7	-
135.	104285 0002	посело к Суықб улак	Физ..лицо	650428 300715	Омаров Ербан Алимзынович	-	189	2	-
136.	104285 0002	посело к Суықб улак	Физ..лицо	710924 300369	Омаров Ержан Алимзыевич	16	26	1	-
137.	104285 0002	посело к Суықб улак	Физ..лицо	670331 302074	Омаров Нурбан Алимзынович	8	-	1	-
138.	104285 0002	посело к Суықб улак	Физ..лицо	620924 300677	Омаров Хабит Алимзынович	21	31	1	-
139.	104285 0002	посело к Суықб улак	Физ..лицо	880315 403203	Ондасынова А й н у р Сериковна	-	-	4	-
140.	104285 0002	посело к Суықб улак	Физ..лицо	830122 302052	Оспанов Серик Кыдырбекович	-	11	-	-
141.	104285 0002	посело к Суықб улак	Физ..лицо	780303 302440	Рахимбаев М а р а т Досымханович	11	-	1	-
142.	104285 0002	посело к Суықб улак	К/Х	651101 303010	Рахимбаев Серикзы Есимханович	-	66	139	-
143.	104285 0002	посело к Суықб улак	К/Х	651101 403235	Рахимбаева Нургуль Елеукановна	32	38	-	-
144.		посело к	Физ..лицо			-	15	-	-

[illegible]

157.	104285 0002	посело к Суыкб улак	Физ..лицо	790701 300443	Сванбаев Саят	2	12	2	-
158.	104285 0002	посело к Суыкб улак	Физ..лицо	710803 300915	Сеильханов Арлан Советович	12	-	22	-
159.	104285 0002	посело к Суыкб улак	Физ..лицо	721219 302009	Сейльханов Нурлан Серикказынов ич	1	-	-	-
160.	104285 0002	посело к Суыкб улак	Физ..лицо	770107 302394	Сембаев Ержан Советович	15	4	-	-
161.	104285 0002	посело к Суыкб улак	Физ..лицо	841205 302325	Сембаев Ерлан Туркистанович	8	6	2	-
162.	104285 0002	посело к Суыкб улак	К/Х	690909 301943	Сепбосынов Самат Боранович	272	1242	128	-
163.	104285 0002	посело к Суыкб улак	Физ..лицо	760123 400895	Серзинова Дари Тлеубековна	9	-	-	-
164.	104285 0002	посело к Суыкб улак	Физ..лицо	610707 400989	Сулейменова Жумагуль Кенжехановна	2	-	17	-
165.	104285 0002	посело к Суыкб улак	Физ..лицо	881130 300785	Темербеков Асет Бейсенханович	5	-	4	-
166.	104285 0002	посело к Суыкб улак	Физ..лицо	680304 300489	Темирбеков Кайрат	10	-	3	-
167.	104285 0002	посело к Суыкб улак	К/Х	770310 400833	Тлеубердинова Раушангуль Муратказинов на	12	-	7	-
168.	104285 0002	посело к Суыкб улак	К/Х	770520 301341	Токанов Думан Тукенович	80	-	47	-
		посело к							

169.	104285 0002	Суықб улак	К/Х	750805 401056	Токтарбаева Толкын Магзумовна	8	-	1	-
170.	104285 0002	посело к Суықб улак	Физ.лицо	900903 301144	Төлеуғазы Ерлан Ерсаиұлы	-	41	-	-
171.	104285 0002	посело к Суықб улак	Физ.лицо	600101 319253	Тукеев Аскар Амангельдино вич	16	-	-	-
172.	104285 0002	посело к Суықб улак	Физ.лицо	740129 302021	Туктибаев Ербол Шоканович	2	13	-	-
173.	104285 0002	посело к Суықб улак	Физ.лицо	770128 302814	Туктыбаев Дюсензы Кайсанович	22	-	10	-
174.	104285 0002	посело к Суықб улак	Физ.лицо	650822 301686	Туктыбаев Усен Шоканович	12	-	3	-
175.	104285 0002	посело к Суықб улак	Физ.лицо	420101 403394	Туктыбаева Кати	22	16	5	-
176.	104285 0002	посело к Суықб улак	Физ.лицо	671014 302261	Тулеутаев Бауржан Амирханович	17	-	-	-
177.	104285 0002	посело к Суықб улак	Физ.лицо	680312 300978	Тунтбаев Рымлий	2	11	-	-
178.	104285 0002	посело к Суықб улак	Физ.лицо	721026 302586	Тусупов Ербол Рамазанович	3	-	-	-
179.	104285 0002	посело к Суықб улак	Физ.лицо	820411 300491	Уалиев Самат Тохтарович	53	56	-	-
180.	104285 0002	посело к Суықб улак	Физ.лицо	780826 402074	Уалиева Шынар Кайркановна	8	-	2	-
181.		посело к	Физ.лицо			150	-	-	-



	104285 0002	Суыкб улак		850408 401297	Ускембаева Айгерим Ерлиевна				
182.	104285 0002	посело к Суыкб улак	К/Х	620601 401675	Утебаева Бахила Амангельдино вна к/ х"Меруерт"	58	29	31	-
183.	104285 0002	посело к Суыкб улак	Физ..лицо	550301 304260	Хабихан Мадетхан	-	-	9	-
184.	104285 0002	посело к Суыкб улак	Физ..лицо	730708 300289	Шагенов Ринат	6	-	-	-
185.	104285 0002	посело к Суыкб улак	Физ..лицо	710713 301954	Шакербек Амангельды Заманбекович	20	-	1	-
186.	104285 0002	посело к Суыкб улак	Физ..лицо	540114 301872	Шантаев Курманли	-	26	1	-
187.	104285 0002	посело к Суыкб улак	Физ..лицо	720304 300885	Шарипов Самат Асемханович	6	-	-	-
188.	104285 0002	посело к Суыкб улак	Физ..лицо	670508 301286	Якубов Канат Юнисович	7	3	-	-
Ушбийский сельский округ									
1.	104283 0002	Ушбий ский сельск и й округ	К/Х	900521 351888	Сағатбекұлы Рустем	18	25	60	-
2.	104283 0002	Ушбий ский сельск и й округ	К/Х	740218 301929	Абдуллаев Ризат	15	1034	2	-
3.	104283 0002	Ушбий ский сельск и й округ	К/Х	681014 301631	Абииков Ержан	14	75	214	-
		Ушбий ский							

4.	104283 0002	сельск и й округ	K/X	620109 402897	Айкынбаева Раушан	-	-	110	-
5.	104283 0002	Ушбий кский сельск и й округ	K/X	661217 301631	Айтикенова Марат	102	112	71	-
6.	104283 0002	Ушбий кский сельск и й округ	K/X	630804 302335	Айткенов Куаныш	29	1077	109	-
7.	104283 0002	Ушбий кский сельск и й округ	K/X	621111 300621	Акылбаев Жунуспек	8	55	79	-
8.	104283 0002	Ушбий кский сельск и й округ	K/X	640318 302583	Амирбаев Бакытбек	-	50	16	-
9.	104283 0002	Ушбий кский сельск и й округ	K/X	630828 300815	Ахметжанов Толеубек	64	-	68	-
10.	104283 0002	Ушбий кский сельск и й округ	K/X	771004 300707	Ахметкәрімұл ы Мұхит	30	190	304	-
11.	104283 0002	Ушбий кский сельск и й округ	K/X	750303 302267	Балкатаев Бекзат	4	80	43	-
12.	104283 0002	Ушбий кский сельск и й округ	K/X	530420 301953	Бейсенбин Нурли	108	12	39	-
13.	104283 0002	Ушбий кский сельск и й округ	K/X	720201 302871	Дауанов Нурбек	-	-	200	-
14.		Ушбий кский сельск	K/X			58	25	25	-

	104283 0002	и й округ		871001 302361	Ентибеков Жарас				
15.	104283 0002	Ушбий кский сельск и й округ	K/X	421206 300347	Жумабеков Толеубек	-	-	67	-
16.	104283 0002	Ушбий кский сельск и й округ	K/X	870101 301483	Жумалиев Бекзат	-	-	48	-
17.	104283 0002	Ушбий кский сельск и й округ	K/X	720608 300510	Залетаев Даулетказы	22	54	5	-
18.	104283 0002	Ушбий кский сельск и й округ	K/X	721215 302117	Зейнолламов Даулетбек	-	-	38	-
19.	104283 0002	Ушбий кский сельск и й округ	K/X	931005 350743	Ильясов Мерей	-	930	-	-
20.	104283 0002	Ушбий кский сельск и й округ	K/X	710801 302871	Имажанов Айдын	7	-	223	-
21.	104283 0002	Ушбий кский сельск и й округ	K/X	760925 300581	Кабдоллаев Ермухамет	11	100	6	-
22.	104283 0002	Ушбий кский сельск и й округ	K/X	700508 300355	Калиев Серикбек	-	31	6	-
23.	104283 0002	Ушбий кский сельск и й округ	K/X	601113 300598	Капанов салимжан	9	28	2	-
24.		Ушбий кский	K/X			2	29	219	-

	104283 0002	сельск и й округ		580107 300625	Кашибаев Дуйсенбек				
25.	104283 0002	Ушбий кский сельск и й округ	K/X	480510 402053	Келен Рысалды	69	18	54	-
26.	104283 0002	Ушбий кский сельск и й округ	K/X	690516 302442	Кожажулов Канат	18	-	146	-
27.	104283 0002	Ушбий кский сельск и й округ	K/X	680130 300631	Копанов Кайратбек	17	13	118	-
28.	104283 0002	Ушбий кский сельск и й округ	K/X	480219 300326	Куанышев Таупик	57	-	124	-
29.	104283 0002	Ушбий кский сельск и й округ	K/X	820724 301203	Куркебаев Абылайхан	-	484	101	-
30.	104283 0002	Ушбий кский сельск и й округ	K/X	941219 350878	Қасым Мәдияр	-	180	215	-
31.	104283 0002	Ушбий кский сельск и й округ	K/X	580519 350512	Малдыбаев Нурлан	3	-	3	-
32.	104283 0002	Ушбий кский сельск и й округ	K/X	760316 301073	Мукашев Даулет	2	-	47	-
33.	104283 0002	Ушбий кский сельск и й округ	K/X	811120 400734	Мусагитова Самал	149	-	14	-
34.		Ушбий кский сельск	K/X			-	577	92	-

	104283 0002	и й округ		721203 400607	Мусагитова Шынар				
35.	104283 0002	Ушбий кский сельск и й округ	K/X	790516 300612	Озибаев Жайык	73	-	250	-
36.	104283 0002	Ушбий кский сельск и й округ	K/X	730512 301172	Оралбаев Сейлхан	101	1480	116	-
37.	104283 0002	Ушбий кский сельск и й округ	K/X	830223 300124	Рамазанов Арыстанбек	73	30	81	-
38.	104283 0002	Ушбий кский сельск и й округ	K/X	650903 300509	Рысмамбетов Магышат	33	-	15	-
39.	104283 0002	Ушбий кский сельск и й округ	K/X	800331 302816	Сатбеков А	15	20	80	-
40.	104283 0002	Ушбий кский сельск и й округ	K/X	810520 302429	Сарсенов Асан	63	959	60	-
41.	104283 0002	Ушбий кский сельск и й округ	K/X	681128 300663	Сарсенов Сакен	12	8	59	-
42.	104283 0002	Ушбий кский сельск и й округ	K/X	711220 302142	Саутбаев Айдар	115	-	120	-
43.	104283 0002	Ушбий кский сельск и й округ	K/X	771005 302749	Серикбаев Рахат	-	-	80	-
44.		Ушбий кский	K/X			117	-	38	-

	104283 0002	сельск и й округ		550510 400875	Тайманова Турсынхан				
45.	104283 0002	Ушбий кский сельск и й округ	ТОО "Altin Orda"	230240 020167	Солтанаев Ерлан	-	190	83	-
46.	104283 0002	Ушбий кский сельск и й округ	ТОО "Айрат 1970"	210340 024922	Айтказин Руслан	171	-	-	-
47.	104283 0002	Ушбий кский сельск и й округ	К/Х	790811 301505	Токуров Руслан	21	-	53	-
48.	104283 0002	Ушбий кский сельск и й округ	К/Х	950619 351562	Толубеков Елшибек	48	-	216	-
49.	104283 0002	Ушбий кский сельск и й округ	К/Х	681010 302559	Хасиев Бауди Хасанович	235	1511	15	-
50.	104283 0002	Ушбий кский сельск и й округ	К/Х	891202 351445	Хасиев Марби	87	597	75	-
51.	104283 0002	Ушбий кский сельск и й округ	К/Х	600924 300920	Хасиев Рамзан	3	728	-	-
52.	104283 0002	Ушбий кский сельск и й округ	К/Х	400223 301034	Хасиев Хусан	180	2208	3	-
53.	104283 0002	Ушбий кский сельск и й округ	К/Х	730620 301388	Шакиров Саидакрам	76	719	78	-
54.		Ушбий кский сельск	К/Х			-	-	350	-

	104283 0002	и й округ		811225 301192	Шариппеков Досым				
55.	104283 0002	Ушбий кский сельск и й округ	К/Х	901019 351465	Хасиев Ислам	-	-	-	-
56.	104283 0002	Ушбий кский сельск и й округ	ПТ Мүсілім	070840 008135	Мусагитов Е	-	2138	-	-
57.	104283 0002	Ушбий кский сельск и й округ	ПТ Кара адыр	070940 006102	Шайхов Б	-	5081	-	-
58.	104283 0002	Ушбий кский сельск и й округ	Физ.лицо	901113 300570	Кузеубаев Рамиль	11	-	22	-
59.	104283 0002	Ушбий кский сельск и й округ	Физ.лицо	600627 400665	Абасова Сауле	9	15	1	-
60.	104283 0002	Ушбий кский сельск и й округ	Физ.лицо	730714 302436	Абдыханов Берик	4	-	2	-
61.	104283 0002	Ушбий кский сельск и й округ	Физ.лицо	690804 300667	Адильбеков Ержан	1	12	10	-
62.	104283 0002	Ушбий кский сельск и й округ	Физ.лицо	650425 300570	Адильбеков Ерлан	9	10	-	-
63.	104283 0002	Ушбий кский сельск и й округ	Физ.лицо	500923 301526	Адришев Айткали	15	-	3	-
64.		Ушбий кский	Физ.лицо			16	-	-	-

	104283 0002	сельск и й округ		911101 351432	Адришев Даурен				
65.	104283 0002	Ушбий кский сельск и й округ	Физ.лицо	820331 302453	Адришев Мұрат Айткалиұлы	11	-	3	-
66.	104283 0002	Ушбий кский сельск и й округ	Физ.лицо	850509 401928	АйнабековаГу лнур	2	-	-	-
67.	104283 0002	Ушбий кский сельск и й округ	Физ.лицо	700813 301084	Айсабаев Серик	8	20	1	-
68.	104283 0002	Ушбий кский сельск и й округ	Физ.лицо	800726 302823	Акимбаев Даурен	6	30	13	-
69.	104283 0002	Ушбий кский сельск и й округ	Физ.лицо	601128 301776	Акшалов Асылбек	26	32	5	-
70.	104283 0002	Ушбий кский сельск и й округ	Физ.лицо	680115 302339	Алдажар Дәурен	-	5	2	-
71.	104283 0002	Ушбий кский сельск и й округ	Физ.лицо	730719 301009	Амирбеков Адильбек	11	12	1	-
72.	104283 0002	Ушбий кский сельск и й округ	Физ.лицо	720405 400573	Амиреева Лязат Кашкеновна	48	142	34	-
73.	104283 0002	Ушбий кский сельск и й округ	Физ.лицо	571125 302462	Амреев Кадырзы	8	4	-	-
74.		Ушбий кский сельск	Физ.лицо			5	45	2	-



	104283 0002	и й округ		890107 301350	Асаубаев Сырым				
75.	104283 0002	Ушбий кский сельск и й округ	Физ.лицо	790830 303337	Асаубаев Серзы	2	-	10	-
76.	104283 0002	Ушбий кский сельск и й округ	Физ.лицо	580819 300876	Аубакир Канатбек	9	15	-	-
77.	104283 0002	Ушбий кский сельск и й округ	Физ.лицо	630611 401592	Аубакирова А л и я Оразлиевна	3	11	-	-
78.	104283 0002	Ушбий кский сельск и й округ	Физ.лицо	420420 400740	Аубакирова Рыскуль	4	17	6	-
79.	104283 0002	Ушбий кский сельск и й округ	Физ.лицо	770226 303121	Ахатов Сапар	5	94	19	-
80.	104283 0002	Ушбий кский сельск и й округ	Физ.лицо	730906 400638	Ахатова Эльмира	-	-	9	-
81.	104283 0002	Ушбий кский сельск и й округ	Физ.лицо	680112 400898	Ахметжанова Айжан	2	-	-	-
82.	104283 0002	Ушбий кский сельск и й округ	Физ.лицо	670712 301423	Аягузов Сейтхан	20	5	-	-
83.	104283 0002	Ушбий кский сельск и й округ	Физ.лицо	720717 301016	Байгонов Болат Турсынович	17	-	-	-
84.		Ушбий кский	Физ.лицо			-	10	17	-

	104283 0002	сельск и й округ		640308 302340	Байгонов Муратбек				
85.	104283 0002	Ушбий кский сельск и й округ	Физ.лицо	670510 350582	Бейсеканов Канатбек Кабдылиевич	-	210	-	-
86.	104283 0002	Ушбий кский сельск и й округ	Физ.лицо	770804 450607	Бейсеканова Гульмира	-	-	11	-
87.	104283 0002	Ушбий кский сельск и й округ	Физ.лицо	640806 300545	Бейсембаев Кайртай	18	-	1	-
88.	104283 0002	Ушбий кский сельск и й округ	Физ.лицо	781018 302187	Бейсеханов Бакытбек	10	18	-	-
89.	104283 0002	Ушбий кский сельск и й округ	Физ.лицо	940123 351227	Бекмұхаметов Төлеген	2	9	4	-
90.	104283 0002	Ушбий кский сельск и й округ	Физ.лицо	550120 302369	Бектакимов Кажили Кабдылович	11	91	3	-
91.	104283 0002	Ушбий кский сельск и й округ	Физ.лицо	581115 450604	Беримсекова Калима	4	-	-	-
92.	104283 0002	Ушбий кский сельск и й округ	Физ.лицо	650622 301361	Бужеев Мухтар	6	23	3	-
93.	104283 0002	Ушбий кский сельск и й округ	Физ.лицо	890929 301518	Бураханов Азамат	4	17	-	-
94.		Ушбий кский сельск	Физ.лицо			5	15	1	-

	104283 0002	и й округ		420410 300453	Бутабаев Жумке				
95.	104283 0002	Ушбий кский сельск и й округ	Физ.лицо	720925 400283	Джумаканова Сайра	18	-	1	-
96.	104283 0002	Ушбий кский сельск и й округ	Физ.лицо	410517 301044	Дуйсенов ббас	5	-	-	-
97.	104283 0002	Ушбий кский сельск и й округ	Физ.лицо	720709 302477	Елемесов Даулетказы	-	-	5	-
98.	104283 0002	Ушбий кский сельск и й округ	Физ.лицо	581115 401100	Елемесова Камалхан	1	-	5	-
99.	104283 0002	Ушбий кский сельск и й округ	Физ.лицо	630814 400499	Елемесова Сайрамгуль	11	-	-	-
100.	104283 0002	Ушбий кский сельск и й округ	Физ.лицо	591208 300321	Ентибеков Серикбол Омарович	9	-	2	-
101.	104283 0002	Ушбий кский сельск и й округ	Физ.лицо	650101 313293	Есимханов Нурзат	2	-	73	-
102.	104283 0002	Ушбий кский сельск и й округ	Физ.лицо	900609 301483	Жабаев Аян	-	-	10	-
103.	104283 0002	Ушбий кский сельск и й округ	Физ.лицо	630520 300721	Жаманай Кенжели	7	-	-	-
104.		Ушбий кский	Физ.лицо			6	-	-	-

	104283 0002	сельск и й округ		700608 300597	Жандильдин Самат				
105.	104283 0002	Ушбий кский сельск и й округ	Физ.лицо	651210 300702	Жандильдинов Болат	2	-	-	-
106.	104283 0002	Ушбий кский сельск и й округ	Физ.лицо	540805 300652	Жармуханбето в Есен	7	10	1	-
107.	104283 0002	Ушбий кский сельск и й округ	Физ.лицо	881116 402553	Жиенбекова Мадина	3	-	-	-
108.	104283 0002	Ушбий кский сельск и й округ	Физ.лицо	880730 301633	Жумадилов А й д о с Мэлсулы	7	20	1	-
109.	104283 0002	Ушбий кский сельск и й округ	Физ.лицо	601011 301899	Жумадилов Мураткапзы	5	-	-	-
110.	104283 0002	Ушбий кский сельск и й округ	Физ.лицо	690908 400738	Жумадилова Гулжанат Советхановна	4	35	-	-
111.	104283 0002	Ушбий кский сельск и й округ	Физ.лицо	660116 302112	Жунусов Дулат	1	-	-	-
112.	104283 0002	Ушбий кский сельск и й округ	Физ.лицо	981129 450278	ЗаирбековаА Бүлбүл	5	-	57	-
113.	104283 0002	Ушбий кский сельск и й округ	Физ.лицо	471010 300826	Залетаев Курманзы	6	12	6	-
114.		Ушбий кский сельск	Физ.лицо			2	-	36	-

	104283 0002	и й округ		690620 302148	Ильясов Рымбек				
115.	104283 0002	Ушбий кский сельск и й округ	Физ.лицо	620907 300614	Имажанов Саркытбек	12	10	1	-
116.	104283 0002	Ушбий кский сельск и й округ	Физ.лицо	990319 350342	Исатаев Рамазан	45	52	25	-
117.	104283 0002	Ушбий кский сельск и й округ	Физ.лицо	650627 400466	Исатова Гулышар	11	-	-	-
118.	104283 0002	Ушбий кский сельск и й округ	Физ.лицо	620727 300676	Исимов Советхан	5	5	2	-
119.	104283 0002	Ушбий кский сельск и й округ	Физ.лицо	671219 300448	Искаков Оразалы	7	30	4	-
120.	104283 0002	Ушбий кский сельск и й округ	Физ.лицо	910528 351749	Исмагулов Адиль	2	-	-	-
121.	104283 0002	Ушбий кский сельск и й округ	Физ.лицо	461005 300381	Кабай Мерли	3	-	-	-
122.	104283 0002	Ушбий кский сельск и й округ	Физ.лицо	801024 302641	Кабанбаев Жанболат	6	-	2	-
123.	104283 0002	Ушбий кский сельск и й округ	Физ.лицо	540710 300636	Кабанбаев Магыпар	10	12	14	-
124.		Ушбий кский	Физ.лицо			16	20	45	-

	104283 0002	сельск и й округ		820325 302371	Кабанбаев Рахат				
125.	104283 0002	Ушбий кский сельск и й округ	Физ.лицо	630801 300759	Кабдоллаев Нурлан	1	85	5	-
126.	104283 0002	Ушбий кский сельск и й округ	Физ.лицо	510825 402381	Кабдоллаева Мураткайша	11	50	2	-
127.	104283 0002	Ушбий кский сельск и й округ	Физ.лицо	691208 301757	Кабышев Оразбай	3	-	16	-
128.	104283 0002	Ушбий кский сельск и й округ	Физ.лицо	751107 303450	КакимовЕрлан	5	-	5	-
129.	104283 0002	Ушбий кский сельск и й округ	Физ.лицо	650204 302208	Калиев Бакытбек	15	30	-	-
130.	104283 0002	Ушбий кский сельск и й округ	Физ.лицо	850420 300763	Канапьянов Ерзат Биахметович	9	-	1	-
131.	104283 0002	Ушбий кский сельск и й округ	Физ.лицо	640914 302296	Карибжанов Ербол	2	40	1	-
132.	104283 0002	Ушбий кский сельск и й округ	Физ.лицо	620906 400477	Касенова Фатима	11	-	-	-
133.	104283 0002	Ушбий кский сельск и й округ	Физ.лицо	881102 300306	Кашибаев Максат	-	-	39	-
134.		Ушбий кский сельск	Физ.лицо			8	-	47	-

	104283 0002	и й округ		910611 352143	Кенжебаев Жаркын				
135.	104283 0002	Ушбий кский сельск и й округ	Физ.лицо	721015 300430	Кенжин Салаватолла	-	20	4	-
136.	104283 0002	Ушбий кский сельск и й округ	Физ.лицо	710827 400328	Кожагулова Жазира	-	22	-	-
137.	104283 0002	Ушбий кский сельск и й округ	Физ.лицо	621222 301810	Кожанов Аманкельды	15	20	9	-
138.	104283 0002	Ушбий кский сельск и й округ	Физ.лицо	701202 300592	Кокенов Ернат	16	37	-	-
139.	104283 0002	Ушбий кский сельск и й округ	Физ.лицо	811223 300798	Копанов Сабыржан	-	300	-	-
140.	104283 0002	Ушбий кский сельск и й округ	Физ.лицо	550515 302753	Куанышбаев Ихтисат	28	15	1	-
141.	104283 0002	Ушбий кский сельск и й округ	Физ.лицо	750613 302242	Кудерин Бауржан	13	10	-	-
142.	104283 0002	Ушбий кский сельск и й округ	Физ.лицо	620608 400685	Кузеубаева Гульмира	31	-	-	-
143.	104283 0002	Ушбий кский сельск и й округ	Физ.лицо	611030 300589	Кулахметов Нурлан	-	-	4	-
144.		Ушбий кский	Физ.лицо			1	-	-	-

	104283 0002	сельск и й округ		790702 301512	Қ а й с а Ғалымжан				
145.	104283 0002	Ушбий кский сельск и й округ	Физ.лицо	610208 301670	Лейменов Дулат	7	-	-	-
146.	104283 0002	Ушбий кский сельск и й округ	Физ.лицо	531118 400605	Манханова Камария	1	-	3	-
147.	104283 0002	Ушбий кский сельск и й округ	Физ.лицо	950127 351914	Махметов Ерзат	1	-	-	-
148.	104283 0002	Ушбий кский сельск и й округ	Физ.лицо	771221 302793	Мейменбаев Естай	8	10	14	-
149.	104283 0002	Ушбий кский сельск и й округ	Физ.лицо	631212 402514	Молдахметова З л и х а Смагуловна	13	-	-	-
150.	104283 0002	Ушбий кский сельск и й округ	Физ.лицо	520818 300759	Муксинов Тұрсын	1	11	-	-
151.	104283 0002	Ушбий кский сельск и й округ	Физ.лицо	620401 300960	Мусагитов Асан	36	-	5	-
152.	104283 0002	Ушбий кский сельск и й округ	Физ.лицо	670726 300520	Мусагитов Нурзат	1	15	4	-
153.	104283 0002	Ушбий кский сельск и й округ	Физ.лицо	650811 300360	Мусагитов Усен Айтказы? лы	-	15	5	-
154.		Ушбий кский сельск	Физ.лицо			6	-	16	-



	104283 0002	и й округ		651106 301993	Мусапиров Максут				
155.	104283 0002	Ушбий кский сельск и й округ	Физ.лицо	630901 302677	Мухамадиев Советбек	33	62	49	-
156.	104283 0002	Ушбий кский сельск и й округ	Физ.лицо	720331 301672	Мырзазиев Рашид Мубарекович	9	54	22	-
157.	104283 0002	Ушбий кский сельск и й округ	Физ.лицо	650505 400782	Нукунова Валентина	8	15	2	-
158.	104283 0002	Ушбий кский сельск и й округ	Физ.лицо	630724 300671	Нурбаков Ерлан	48	-	5	-
159.	104283 0002	Ушбий кский сельск и й округ	Физ.лицо	510308 300714	Нурханов Омирбек	20	22	5	-
160.	104283 0002	Ушбий кский сельск и й округ	Физ.лицо	510803 300408	Омаров Камза	-	-	20	-
161.	104283 0002	Ушбий кский сельск и й округ	Физ.лицо	621002 300984	Оралбаев Толымхан	1	-	13	-
162.	104283 0002	Ушбий кский сельск и й округ	Физ.лицо	730701 402273	Оралбаева Нургуль	-	16	-	-
163.	104283 0002	Ушбий кский сельск и й округ	Физ.лицо	511113 300678	Орымбасаров Сериккан Мусабаевич	5	6	2	-
164.		Ушбий кский	Физ.лицо			7	-	1	-

	104283 0002	сельск и й округ		630423 300635	Оспанов Ерсын Азыкенович				
165.	104283 0002	Ушбий кский сельск и й округ	Физ.лицо	661126 401396	Оспанова Бибугуль Карымовна	-	12	-	-
166.	104283 0002	Ушбий кский сельск и й округ	Физ.лицо	861129 300716	Өктемұлы Шалқар	13	5	20	-
167.	104283 0002	Ушбий кский сельск и й округ	Физ.лицо	721219 301408	Рахимов Аскар Турсунович	-	15	10	-
168.	104283 0002	Ушбий кский сельск и й округ	Физ.лицо	730203 300808	Рысбеков Бейбит	3	8	-	-
169.	104283 0002	Ушбий кский сельск и й округ	Физ.лицо	810624 402371	Рысамбетова Альмира	1	-	-	-
170.	104283 0002	Ушбий кский сельск и й округ	Физ.лицо	750706 401424	Рыспекова Айнур	16	-	-	-
171.	104283 0002	Ушбий кский сельск и й округ	Физ.лицо	430106 400438	Рыспекова Кульжан	4	11	-	-
172.	104283 0002	Ушбий кский сельск и й округ	Физ.лицо	580810 300934	Садуов Жокеш	8	-	-	-
173.	104283 0002	Ушбий кский сельск и й округ	Физ.лицо	781117 303430	Сайдуалиев К а н а т Салимович	4	-	-	-
174.		Ушбий кский сельск	Физ.лицо			11	25	-	-

	104283 0002	и й округ		810725 302780	Сайдуалиев Марат				
175.	104283 0002	Ушбий кский сельск и й округ	Физ.лицо	830525 301223	Салимжанов Данияр Ордабаевич	14	-	1	-
176.	104283 0002	Ушбий кский сельск и й округ	Физ.лицо	500910 401066	Саменова Валентина	3	23	2	-
177.	104283 0002	Ушбий кский сельск и й округ	Физ.лицо	690415 400460	Сарсенова Жанат	-	350	-	-
178.	104283 0002	Ушбий кский сельск и й округ	Физ.лицо	690713 400718	Сартаева Шнара	5	-	-	-
179.	104283 0002	Ушбий кский сельск и й округ	Физ.лицо	700228 400558	Саутбаева Л а з а т Толубеккызы	-	50	-	-
180.	104283 0002	Ушбий кский сельск и й округ	Физ.лицо	740505 302134	С е м б а й Құмарбек	-	19	2	-
181.	104283 0002	Ушбий кский сельск и й округ	Физ.лицо	440101 403784	Сенбаева Нуржамал	2	-	-	-
182.	104283 0002	Ушбий кский сельск и й округ	Физ.лицо	500711 300515	Серлібай Марат	7	-	-	-
183.	104283 0002	Ушбий кский сельск и й округ	Физ.лицо	581202 401669	Смайлова Жумайша Турлиевна	6	20	1	-
184.		Ушбий кский	Физ.лицо			-	100	-	-

	104283 0002	сельск и й округ		950531 351425	Советов Дініслам				
185.	104283 0002	Ушбий кский сельск и й округ	Физ.лицо	510821 401758	Сылдырбаева Рысалды	6	-	4	-
186.	104283 0002	Ушбий кский сельск и й округ	Физ.лицо	741125 300501	Ташекенов Куаныш	8	-	-	-
187.	104283 0002	Ушбий кский сельск и й округ	Физ.лицо	510616 400458	Ташекенова Зейнекуль	21	-	-	-
188.	104283 0002	Ушбий кский сельск и й округ	Физ.лицо	691108 300557	Темирлин Амиржан	5	-	18	-
189.	104283 0002	Ушбий кский сельск и й округ	Физ.лицо	820402 301024	Темирлин Досжан	41	43	6	-
190.	104283 0002	Ушбий кский сельск и й округ	Физ.лицо	670215 300780	Токсейтов Сарсембай	21	-	2	-
191.	104283 0002	Ушбий кский сельск и й округ	Физ.лицо	540204 300655	Токтыбаев Сакпан	16	-	-	-
192.	104283 0002	Ушбий кский сельск и й округ	Физ.лицо	650801 301017	Токуров Мырзахан	15	15	1	-
193.	104283 0002	Ушбий кский сельск и й округ	Физ.лицо	751225 300705	Токуров Берикан	7	-	-	-
194.		Ушбий кский сельск	Физ.лицо		Төреғазы Тілек	2	-	3	-

	104283 0002	и й округ		960626 350336					
195.	104283 0002	Ушбий кский сельск и й округ	Физ.лицо	830613 301320	Туржигитов Талт	4	-	2	-
196.	104283 0002	Ушбий кский сельск и й округ	Физ.лицо	531122 300490	Тусупов Гылымхан	10	20	-	-
197.	104283 0002	Ушбий кский сельск и й округ	Физ.лицо	700913 300604	Түкібай Түсіпхан	6	10	2	-
198.	104283 0002	Ушбий кский сельск и й округ	Физ.лицо	770903 300909	Тұрсағұл Шеризат Балқатайұлы	2	122	-	-
199.	104283 0002	Ушбий кский сельск и й округ	Физ.лицо	640626 300725	Тұрсынхан Озат	7	-	10	-
200.	104283 0002	Ушбий кский сельск и й округ	Физ.лицо	600817 302330	Тышкамбаев Смагул	3	21	3	-
201.	104283 0002	Ушбий кский сельск и й округ	Физ.лицо	480404 300071	Тышканбаев Рысмандай	-	20	-	-
202.	104283 0002	Ушбий кский сельск и й округ	Физ.лицо	821107 303456	Тышканов М у х и т Назарбекович	2	-	-	-
203.	104283 0002	Ушбий кский сельск и й округ	Физ.лицо	670411 302108	Тыштыбаев Нурдаулет	4	8	1	-
204.		Ушбий кский	Физ.лицо		Хасиева Алия	-	85	-	-

	104283 0002	сельск и й округ		700209 400910					
205.	104283 0002	Ушбий кский сельск и й округ	Физ.лицо	731011 301131	ЧетпаевМержа н	-	-	33	-
206.	104283 0002	Ушбий кский сельск и й округ	Физ.лицо	711124 301915	Шайхов Амангазы	5	-	-	-
207.	104283 0002	Ушбий кский сельск и й округ	Физ.лицо	631015 300666	Шайхов Алтынзы Касымович	-	39	-	-
208.	104283 0002	Ушбий кский сельск и й округ	Физ.лицо	570802 300740	Шайхов Кусманзы	4	-	3	-
209.	104283 0002	Ушбий кский сельск и й округ	Физ.лицо	641220 301981	Шакенов Тутеузы Муканович	5	-	-	-
210.	104283 0002	Ушбий кский сельск и й округ	Физ.лицо	570315 300941	Шарипов Багидолла	-	-	7	-
211.	104283 0002	Ушбий кский сельск и й округ	Физ.лицо	590306 400803	Шариппекова Гульнур	-	-	9	-
212.	104283 0002	Ушбий кский сельск и й округ	Физ.лицо	581218 302251	Шатанов Адилбек	-	-	1	-
213.	104283 0002	Ушбий кский сельск и й округ	Физ.лицо	390701 408705	Энтебекова Оразхан	-	-	12	-
214.		Ушбий кский сельск	Физ.лицо			1	-	-	-

	104283 0002	и й округ		760925 302885	Энтибеков Жумали				
Шалабайский сельский округ									
1.	104289 0002	Шалаб айский сельск и й округ	Физ.лицо	780512 303465	Абенов Руслан Адилъзинович	5	7	-	-
2.	104289 0002	Шалаб айский сельск и й округ	Физ.лицо	691125 301260	Аглаков Ерлий	8	-	-	-
3.	104289 0002	Шалаб айский сельск и й округ	Физ.лицо	470827 400554	Аглакова Кулянуар	-	13	-	-
4.	104289 0002	Шалаб айский сельск и й округ	Физ.лицо	730328 300608	Алимбетов Даулет Кумарзинович	-	6	-	-
5.	104289 0002	Шалаб айский сельск и й округ	Физ.лицо	501125 300681	Алимбетов Касенғазы	5	8	-	-
6.	104289 0002	Шалаб айский сельск и й округ	Физ.лицо	860205 300346	Амиренов Р и н а т Насимоллаевич	4	-	-	-
7.	104289 0002	Шалаб айский сельск и й округ	Физ.лицо	690720 350598	Арсаков Алтынбек	-	15	-	-
8.	104289 0002	Шалаб айский сельск и й округ	Физ.лицо	661105 301187	Асыкпаев Бо л а т Наймашевич	3	16	9	-
9.	104289 0002	Шалаб айский сельск и й округ	Физ.лицо	640313 300517	Ахметов Азамбек Адилъханович	4	12	3	-
10.		Шалаб айский сельск	Физ.лицо			4	-	-	-

	104289 0002	и й округ		730605 301287	Ахметов Ержан Саматулы				
11.	104289 0002	Шалабайский сельский и й округ	Физ.лицо	660509 300569	Ахметов Женисбек Ашимханович	3	32	5	-
12.	104289 0002	Шалабайский сельский и й округ	Физ.лицо	660616 401941	Ахметова Канат Турсынхановна	-	-	3	-
13.	104289 0002	Шалабайский сельский и й округ	Физ.лицо	680608 301132	Ашимов Болатжан Мырзаханович	-	7	-	-
14.	104289 0002	Шалабайский сельский и й округ	Физ.лицо	691028 301085	Бактыбаев Ерсайын Матаевич	6	15	2	-
15.	104289 0002	Шалабайский сельский и й округ	Физ.лицо	781002 301391	Бактыбаев Кенжетай Матаевич	3	20	3	-
16.	104289 0002	Шалабайский сельский и й округ	Физ.лицо	541101 301933	Балабаев Кенжегул	-	-	15	-
17.	104289 0002	Шалабайский сельский и й округ	Физ.лицо	570612 300699	Бопенов Кайрбек Акилбекович	7	-	-	-
18.	104289 0002	Шалабайский сельский и й округ	Физ.лицо	560918 300630	Боранбаев Мухамедкарим Дуйсенович	8	17	3	-
19.	104289 0002	Шалабайский сельский и й округ	Физ.лицо	770303 302607	Букпанов С	-	14	-	-
20.		Шалабайский сельский	Физ.лицо			6	-	-	-



	104289 0002	и й округ		830606 302915	Буркутбаев Ербол Каримович				
21.	104289 0002	Шалабайский сельский и й округ	Физ.лицо	890529 300773	Валиев Жандос	2	-	1	-
22.	104289 0002	Шалабайский сельский и й округ	Физ.лицо	600905 303032	Васильев	-	4	-	-
23.	104289 0002	Шалабайский сельский и й округ	К/Х	510520 300231	Воронин Виктор Георгиевич	115	172	4	-
24.	104289 0002	Шалабайский сельский и й округ	Физ.лицо	671130 300147	лиев Ержан Абжанович	4	-	-	-
25.	104289 0002	Шалабайский сельский и й округ	Физ.лицо	600730 401990	урильчикайте ВиҰла	3	-	-	-
26.	104289 0002	Шалабайский сельский и й округ	Физ.лицо	590603 300594	Давлетов Ауельбек Узбекович	-	12	2	-
27.	104289 0002	Шалабайский сельский и й округ	Физ.лицо	641101 302497	Давлетов Асылбек Узбекович	2	6	-	-
28.	104289 0002	Шалабайский сельский и й округ	Физ.лицо	630604 400209	Давлетова Светлана Владимировна	1	-	-	-
29.	104289 0002	Шалабайский сельский и й округ	Физ.лицо	580406 300581	Елекеев Кумарли Рамазанович	3	8	-	-
30.		Шалабайский сельский	Физ.лицо			1	-	-	-

	104289 0002	и й округ		830602 301409	Елубаев Серикбай Койшыбаевич				
31.	104289 0002	Шалаб айский сельск и й округ	Физ.лицо	600717 300412	Есимжанов Кабидолла Шеризатович	-	9	-	-
32.	104289 0002	Шалаб айский сельск и й округ	Физ.лицо	651010 302424	Есимжанов Сабидолла Ширизатович	5	21	-	-
33.	104289 0002	Шалаб айский сельск и й округ	Физ.лицо	641220 302543	Ескермесов Ж а н а т Кабдулманапо вич	4	-	-	-
34.	104289 0002	Шалаб айский сельск и й округ	Физ.лицо	670404 302794	Жакипбеков К у м а р Калымович	-	-	2	-
35.	104289 0002	Шалаб айский сельск и й округ	Физ.лицо	950224 351179	Жакупов Азамат	19	-	1	-
36.	104289 0002	Шалаб айский сельск и й округ	Физ.лицо	670313 302988	Жакупов Кайрат Советканович	2	-	4	-
37.	104289 0002	Шалаб айский сельск и й округ	Физ.лицо	681027 300575	Жарасов Даулетбек Кауанович	2	6	-	-
38.	104289 0002	Шалаб айский сельск и й округ	Физ.лицо	730520 300425	Жомартов Айдын	12	7	-	-
39.	104289 0002	Шалаб айский сельск и й округ	Физ.лицо	970417 351518	Жумабеков Нурасыл Думанович	-	-	1	-
40.		Шалаб айский сельск	Физ.лицо			-	-	2	-

	104289 0002	и й округ		820428 301776	Ибрагимов О л ж а с Илдусович				
41.	104289 0002	Шалаб айский сельск и й округ	Физ.лицо	830622 301756	Изотов Тимур Кабдулкаримо вич	1	-	-	-
42.	104289 0002	Шалаб айский сельск и й округ	Физ.лицо	610112 300383	Иманов Сагит	-	5	-	-
43.	104289 0002	Шалаб айский сельск и й округ	Физ.лицо	610911 301741	Кабдулинов Акылбек Мурзаканович	4	-	-	-
44.	104289 0002	Шалаб айский сельск и й округ	Физ.лицо	920812 351724	Кабыш Серік Әскербекұлы	2	-	-	-
45.	104289 0002	Шалаб айский сельск и й округ	Физ.лицо	890622 451889	Кажахметова Маржан Айтмухаметов на	1	3	-	-
46.	104289 0002	Шалаб айский сельск и й округ	Физ.лицо	651010 300021	Какенов Бауыржан Мубаракович	4	10	-	-
47.	104289 0002	Шалаб айский сельск и й округ	Физ.лицо	681115 300256	Какенов Болат Мубаракович	4	-	-	-
48.	104289 0002	Шалаб айский сельск и й округ	Физ.лицо	660828 400400	Какенова Сандигуль Кумарзиновна	7	14	-	-
49.	104289 0002	Шалаб айский сельск и й округ	Физ.лицо	890620 301141	Калиакпаров О л ж а с Оразканович	24	-	-	-
50.		Шалаб айский сельск	Физ.лицо			20	-	-	-

	104289 0002	и й округ		560429 301600	Камбаров С а н а т Калматович				
51.	104289 0002	Шалаб айский сельск и й округ	Физ.лицо	540214 301549	Каратаев Кудайберген	9	8	3	-
52.	104289 0002	Шалаб айский сельск и й округ	К/Х	690607 301476	Картабаев Каирбек Мубаракович	137	-	27	-
53.	104289 0002	Шалаб айский сельск и й округ	Физ.лицо	591029 301773	Карынбаев Маулитжан Нурхамитович	5	-	-	-
54.	104289 0002	Шалаб айский сельск и й округ	К/Х	621222 300267	Касенов Медет Ильясович	103	-	25	-
55.	104289 0002	Шалаб айский сельск и й округ	Физ.лицо	760607 402941	Катжанова Ш ы н а р Турсыновна	-	-	3	-
56.	104289 0002	Шалаб айский сельск и й округ	Физ.лицо	810810 451271	Кожевникова О л ь Анатолевна	1	-	-	-
57.	104289 0002	Шалаб айский сельск и й округ	Физ.лицо	520710 300503	Крыкбаев Айтмухамед Каримович	4	11	-	
58.	104289 0002	Шалаб айский сельск и й округ	Физ.лицо	610509 303049	Куандыков Ж е н и с Токкожинович	-	10	3	-
59.	104289 0002	Шалаб айский сельск и й округ	Физ.лицо	691017 301540	Куатбаев Жумазы Капанович	8	23	-	-
60.		Шалаб айский сельск	Физ.лицо			1	24	-	-

	104289 0002	и й округ		700420 301956	Куатбаев Меирамхан Аманжолович				
61.	104289 0002	Шалаб айский сельск и й округ	Физ.лицо	630704 300404	Куатбаев Нартай	6	-	-	-
62.	104289 0002	Шалаб айский сельск и й округ	Физ.лицо	790312 303063	Кубекеев Куаныш	8	-	8	-
63.	104289 0002	Шалаб айский сельск и й округ	Физ.лицо	720819 302485	Кубекеев Аманкелды	10	-	28	-
64.	104289 0002	Шалаб айский сельск и й округ	Физ.лицо	870412 302809	Кубикеев Б е р и к Тохтамысович	2	-	-	-
65.	104289 0002	Шалаб айский сельск и й округ	К/Х	810320 300831	Кудербаев лым Токтажанович	117	-	3	-
66.	104289 0002	Шалаб айский сельск и й округ	Физ.лицо	851003 303098	Кудербаев Серикбол Токтажанович	-	-	21	-
67.	104289 0002	Шалаб айский сельск и й округ	Физ.лицо	741118 301819	Кузнецов Олег Анатольевич	2	-	-	-
68.	104289 0002	Шалаб айский сельск и й округ	Физ.лицо	730710 302830	Кузнецов Владимир Анатольевич	2	-	-	-
69.	104289 0002	Шалаб айский сельск и й округ	Физ.лицо	810917 301657	Куисбаев А и д о с Толеузинович	99	100	15	-
70.		Шалаб айский сельск	Физ.лицо			8	4	-	-

	104289 0002	и й округ		751126 302802	Кунапьянов Токтарбек Сенбаевич				
71.	104289 0002	Шалаб айский сельск и й округ	Физ.лицо	750830 402833	Кунапьянова Орынтай Аманжоловна	-	-	5	-
72.	104289 0002	Шалаб айский сельск и й округ	Физ.лицо	580803 301756	Кусайнов зез Советович	3	-	2	-
73.	104289 0002	Шалаб айский сельск и й округ	Физ.лицо	790219 301943	Кусайнов Нурболат	3	9	-	-
74.	104289 0002	Шалаб айский сельск и й округ	Физ.лицо	600410 303396	Кусманов Нурболат	4	7	-	-
75.	104289 0002	Шалаб айский сельск и й округ	Физ.лицо	620205 402165	Кусманова Саирамгуль Матаевна	64	148	37	-
76.	104289 0002	Шалаб айский сельск и й округ	Физ.лицо	921009 351345	Кусманова Самал	5	10	-	-
77.	104289 0002	Шалаб айский сельск и й округ	Физ.лицо	690111 302229	Кыдырбаев Муслим Усенович	5	-	2	-
78.	104289 0002	Шалаб айский сельск и й округ	Физ.лицо	760821 300368	Кыныбаев Кайрат Кумарович	3	-	-	-
79.	104289 0002	Шалаб айский сельск и й округ	К/Х	730114 300071	Кыстаубаев Бейбит Кыдырлиевич	-	434	2	-
80.		Шалаб айский сельск	К/Х			-	-	317	-

	104289 0002	и й округ		640719 301793	Кыстаубаев Бердыкул Кыдырлиевич				
81.	104289 0002	Шалаб айский сельск и й округ	Физ.лицо	661029 301005	Кыстаубаев Сериккул Кыдырлиевич	-	-	43	-
82.	104289 0002	Шалаб айский сельск и й округ	Физ.лицо	531101 402619	Кыстаубаева Марзия Иманзадовна	5	-	-	-
83.	104289 0002	Шалаб айский сельск и й округ	К/Х	630130 301185	Мавьянов Еркинказы Заманбекович	-	14	36	-
84.	104289 0002	Шалаб айский сельск и й округ	Физ.лицо	920531 351330	Мапуров Болат Еркинбекұлы	-	8	-	-
85.	104289 0002	Шалаб айский сельск и й округ	Физ.лицо	670102 301398	Мапуров Еркинбек Ниязбекович	4	-	-	-
86.	104289 0002	Шалаб айский сельск и й округ	Физ.лицо	630610 301729	Магпуров Союзбек Ниязбекович	4	8	-	-
87.	104289 0002	Шалаб айский сельск и й округ	Физ.лицо	640301 304319	Маусулханов СериК/Хан Жакпекович	-	12	-	-
88.	104289 0002	Шалаб айский сельск и й округ	Физ.лицо	670129 301513	Мерейбаев С а м а т Кумарович	7	15	-	-
89.	104289 0002	Шалаб айский сельск и й округ	Физ.лицо	741007 400586	Молжигитова Динара Адасхановна	4	9	-	-
90.		Шалаб айский сельск	Физ.лицо			1	-	-	-

	104289 0002	и й округ		680224 301284	Мухамаеджано в Талт				
91.	104289 0002	Шалаб айский сельск и й округ	Физ.лицо	920512 351723	Мүбәрак Да м и р Қаирбекұлы	3	-	-	-
92.	104289 0002	Шалаб айский сельск и й округ	Физ.лицо	550808 301222	Мынжасаров Токан	2	6	10	-
93.	104289 0002	Шалаб айский сельск и й округ	Физ.лицо	880311 301368	Мырзатаев Бауыржан	3	-	-	-
94.	104289 0002	Шалаб айский сельск и й округ	Физ.лицо	731211 301347	Нуралинов Рыскали Толеубекович	3	10	8	-
95.	104289 0002	Шалаб айский сельск и й округ	Физ.лицо	560123 400536	Нуралинова Бакытжамал Мубараковна	-	10	-	-
96.	104289 0002	Шалаб айский сельск и й округ	Физ.лицо	550615 303170	Нурбылов Зойкен Адылович	-	-	187	-
97.	104289 0002	Шалаб айский сельск и й округ	Физ.лицо	750827 401492	Нурлиева Жа н а р Жанабыловна	4	7	-	-
98.	104289 0002	Шалаб айский сельск и й округ	Физ.лицо	641208 300165	Нуржапанов Нурлан Мубаракович	5	15	-	-
99.	104289 0002	Шалаб айский сельск и й округ	Физ.лицо	710101 314700	Нуртазинов Серик	3	-	-	-
100.		Шалаб айский	Физ.лицо		Олжабаев Сайлаубек	4	12	3	-



	104289 0002	сельск и й округ		660603 300629	Алдабергенови ч				
101.	104289 0002	Шалаб айский сельск и й округ	К/Х	600329 401079	Олжаева Кульпан Крыкпаевна	13	4	-	-
102.	104289 0002	Шалаб айский сельск и й округ	Физ.лицо	850613 402498	Олжаева Мадина Талтовна	19	3	-	-
103.	104289 0002	Шалаб айский сельск и й округ	Физ.лицо	670605 300097	Омаров Даулет Аскатович	7	15	-	-
104.	104289 0002	Шалаб айский сельск и й округ	Физ.лицо	721023 300791	Орумбаев Ерлан	21	-	-	-
105.	104289 0002	Шалаб айский сельск и й округ	Физ.лицо	660310 400434	Рахимбердина Парида Сеитовна	3	15	-	-
106.	104289 0002	Шалаб айский сельск и й округ	Физ.лицо	600413 302651	Сабитов Батырхан	10	-	1	-
107.	104289 0002	Шалаб айский сельск и й округ	Физ.лицо	761001 302696	Сабитов Бауржан бдуллинович	9	12	-	-
108.	104289 0002	Шалаб айский сельск и й округ	Физ.лицо	590522 400540	Сагындыкова Ма и р а Махмудовна	6	-	-	-
109.	104289 0002	Шалаб айский сельск и й округ	Физ.лицо	730308 301460	Сайланчинов Елдос Нуароич	6	9	4	-
110.		Шалаб айский сельск	Физ.лицо			-	11	-	-

	104289 0002	и й округ		620812 300797	Сальменбаев Е р ж а н Жумалиевич				
111.	104289 0002	Шалаб айский сельск и й округ	Физ.лицо	851018 303051	Сарсекеев Нурбол	6	18	-	-
112.	104289 0002	Шалаб айский сельск и й округ	Физ.лицо	461101 300571	Сейтказинов Кабдулзийнел Кабышевич	-	9	-	-
113.	104289 0002	Шалаб айский сельск и й округ	Физ.лицо	660903 300868	Сейтказинов М а р а т Муфталович	4	8	2	-
114.	104289 0002	Шалаб айский сельск и й округ	Физ.лицо	630101 402845	Сеитказинова Корлан Кабышевна	-	6	-	-
115.	104289 0002	Шалаб айский сельск и й округ	Физ.лицо	770604 302712	Слямлиев Арман Айткалиевич	5	13	-	-
116.	104289 0002	Шалаб айский сельск и й округ	Физ.лицо	710403 300821	Сулейменов Е р л и Секенович	5	9	-	-
117.	104289 0002	Шалаб айский сельск и й округ	Физ.лицо	720520 300384	Темрханов Батырхан Куанышбаевич	6	14	-	-
118.	104289 0002	Шалаб айский сельск и й округ	Физ.лицо	711127 302177	Тлеубердинов Бакытбек Мухаметкалие вич	2	12	-	-
119.	104289 0002	Шалаб айский сельск и й округ	ТОО	210640 021542	Жауапкершіліг і шектеулі серіктестік " Береке Бірлікте "	150	669	15	-
120.		Шалаб айский сельск	Физ.лицо			5	10	-	-

	104289 0002	и й округ		660101 306490	Тогтанов Нурбек Узбекович				
121.	104289 0002	Шалаб айский сельск и й округ	ТОО	051140 002556	ТОО "Шалабай "	1170	-	645	-
122.	104289 0002	Шалаб айский сельск и й округ	Физ.лицо	870726 300552	Тукеев Ерлан Жумаканович	2	7	-	-
123.	104289 0002	Шалаб айский сельск и й округ	Физ.лицо	731003 400820	Тунгушбаева А л т ы н Зейнуллиновна	-	-	2	-
124.	104289 0002	Шалаб айский сельск и й округ	Физ.лицо	671205 400913	Турарова С ан д у ш Батырхановна	6	11	2	-
125.	104289 0002	Шалаб айский сельск и й округ	Физ.лицо	711119 302420	Увалиев Даулет Айтбаевич	-	-	4	-
126.	104289 0002	Шалаб айский сельск и й округ	Физ.лицо	470316 400754	Увалиева Роза Сет-Ахметовна	11	-	-	-
127.	104289 0002	Шалаб айский сельск и й округ	Физ.лицо	711009 400938	Урбутите Наталья	6	-	-	-
128.	104289 0002	Шалаб айский сельск и й округ	Физ.лицо	390818 401358	Харточенко Валентина Аркадиевна	3	-	-	-
129.	104289 0002	Шалаб айский сельск и й округ	К/Х	670117 301141	Шайманов Кенесбек Камалбекович	63	200	-	-
130.		Шалаб айский сельск	Физ.лицо			36	62	1	-

	104289 0002	и й округ		880526 302444	Шайманов Рустамбек Мелисович				
131.	104289 0002	Шалаб айский сельск и й округ	Физ.лицо	680809 401518	Шарипова Баян	-	-	25	-
132.	104289 0002	Шалаб айский сельск и й округ	Физ.лицо	750828 301602	Шегелеков Ержан Жунисбекович	2	8	-	-
133.	104289 0002	Шалаб айский сельск и й округ	Физ.лицо	770101 301402	Щур Павел Владимирович	5	-	-	-
город Шар									
1.1	104221 0003	город Шар	Физ.лицо	580304 300438	Абдрахимов Рефхат	3	-	-	-
2.2	104221 0003	город Шар	Физ.лицо	600713 300913	Абдрахманов Бейсен Ахметович	5	-	3	-
3.3	104221 0003	город Шар	Физ.лицо	720223 303186	Абдрахманов Айбек Ахметович	3	-	-	-
4.4	104221 0003	город Шар	Физ.лицо	870531 301937	Абдрахманов Нуржан СериК /Ханович	1	-	3	-
5.5	104221 0003	город Шар	Физ.лицо	600227 300812	Абдрахманов Олег Чамчикенович	3	-	-	-
6.6	104221 0003	город Шар	Физ.лицо	850727 403129	Абдрахманова ухар Олжабековна	3	-	-	-
7.7	104221 0003	город Шар	Физ.лицо	670204 300760	Абдулин Нурлан	6	13	-	-
8.8	104221 0003	город Шар	Физ.лицо	410524 400685	Абдулина Бикен	2	-	-	-
9.9	104221 0003	город Шар	Физ.лицо	791031 400368	Абдулова Нургуль Калымбековна	-	-	1	-
10.10	104221 0003	город Шар	Физ.лицо	560319 300337	Абишев Насылхан Матайханович	2	-	-	-
11.11			Физ.лицо		Агиев Кабылтай	7	12	-	-

	104221 0003	город Шар		721120 302041	Кабдылжаровы ич				
12.12	104221 0003	город Шар	Физ.лицо	850129 300721	Адилов Даурен Кадырканович	-	-	18	-
13.13	104221 0003	город Шар	Физ.лицо	660915 301544	Адилышенов Кайрат Серикканович	13	-	-	-
14.14	104221 0003	город Шар	Физ.лицо	550618 400723	Адыбаева Индира Адылзиновна	4	15	-	-
15.15	104221 0003	город Шар	Физ.лицо	680901 300365	Ажимбетов Канат Улыкбекович	11	30	19	-
16.16	104221 0003	город Шар	Физ.лицо	661012 301111	Ажмухамбетов Ерсерик Болатович	21	-	-	-
17.17	104221 0003	город Шар	Физ.лицо	610302 300148	Айтбаев Кумарбек Балтабекович	3	-	3	-
18.18	104221 0003	город Шар	Физ.лицо	741117 302029	Айтбеков Саркытбек	3	-	-	-
19.19	104221 0003	город Шар	Физ.лицо	660614 400714	Аканова Гульбакыт Жумашевна	1	-	-	-
20.20	104221 0003	город Шар	Физ.лицо	651028 301048	Акенов Серик Жумабекович	9	39	-	-
21.21	104221 0003	город Шар	Физ.лицо	751117 300718	Акимбаев Канатбек Окешович	5	39	-	-
22.22	104221 0003	город Шар	Физ.лицо	810325 402623	Акимбаева Гульнара Аманжоловна	12	7	-	-
23.23	104221 0003	город Шар	Физ.лицо	530306 300757	Акимбеков Жумали	2	-	-	-
24.24	104221 0003	город Шар	Физ.лицо	760510 300525	Акишев Дуйсенбек Сейткалиевич	4	-	-	-
25.25	104221 0003	город Шар	Физ.лицо	720916 300862	Акишев Мурат Сейткалиевич	5	21	-	-
26.26	104221 0003	город Шар	Физ.лицо	630623 300982	Акишев Толеген Сейткалиевич	6	18	-	-
27.27	104221 0003	город Шар	Физ.лицо	740930 401996	Акишева Айгуль Кемелхановна	5	10	-	-
28.28	104221 0003	город Шар	Физ.лицо	650326 300265	Акмолдин Кайрат	10	-	-	-
29.29	104221 0003	город Шар	Физ.лицо	540624 400269	Акпарова Бадила	6	23	-	-

30.30	104221 0003	город Шар	Физ.лицо	630211 300127	Акуленко Юрий	6	-	-	-
31.31	104221 0003	город Шар	Физ.лицо	690804 300230	Акылбеков Болат Нурмухамедов ич	-	40	-	-
32.32	104221 0003	город Шар	Физ.лицо	610713 301011	Алжапарұлы Думанбек	-	2	-	-
33.33	104221 0003	город Шар	Физ.лицо	820218 301966	Алибеков Ерлан Джумабаевич	18	-	-	-
34.34	104221 0003	город Шар	Физ.лицо	750502 300173	Алибеков Талт Нурлыбекович	-	21	-	-
35.35	104221 0003	город Шар	Физ.лицо	751012 401098	Алиева Зухра Кудайбергенов на	10	-	-	-
36.36	104221 0003	город Шар	Физ.лицо	760611 301364	Алимбаев Ерлан Хамитович	26	-	-	-
37.37	104221 0003	город Шар	Физ.лицо	681112 301793	Алимжанов Есет Муктарханови ч	6	-	-	-
38.38	104221 0003	город Шар	Физ.лицо	810605 300711	Алкен Сунт	4	27	-	-
39.39	104221 0003	город Шар	Физ.лицо	531115 400202	Алматаева Мирамкуль Манаповна	25	-	2	-
40.40	104221 0003	город Шар	Физ.лицо	490701 401332	Алшынбаева Загипа Ниязбековна	3	-	-	-
41.41	104221 0003	город Шар	Физ.лицо	831122 302015	Аманов Кайрат	3	14	3	-
42.42	104221 0003	город Шар	Физ.лицо	651207 300875	Амирзин Аканбек Аканович	4	12	-	-
43.43	104221 0003	город Шар	Физ.лицо	690203 300223	Асылбеков Ернар	12	51	-	-
44.44	104221 0003	город Шар	Физ.лицо	980322 451341	Асылбекова Альмира Ернарқызы	100	37	4	-
45.45	104221 0003	город Шар	Физ.лицо	790329 301595	Атанов Каирбек Масакбаевич	10	10	-	-
46.46	104221 0003	город Шар	Физ.лицо	760222 402811	Аукенова Алия	-	20	-	-
47.47	104221 0003	город Шар	Физ.лицо	700328 300129	Аулабаев Амангелді Марашович	11	40	-	-

[illegible]

[illegible]



[illegible]

101.10 1	104221 0003	город Шар	Физ.лицо	420629 400492	Букабаева Рысканым Омарбековна	-	5	-	-
102.10 2	104221 0003	город Шар	Физ.лицо	840925 302951	Букашев Ердос Серикович	1	-	-	-
103.10 3	104221 0003	город Шар	Физ.лицо	540422 301400	Букенбаев Дюсен	2	3	-	-
104.10 4	104221 0003	город Шар	Физ.лицо	700801 302802	Букпанов Бауыржан	11	-	-	-
105.10 5	104221 0003	город Шар	Физ.лицо	530424 300917	Буланов Дуйсензы Закарьянович	3	12	-	-
106.10 6	104221 0003	город Шар	Физ.лицо	760723 301125	Буланов Марат	-	19	-	-
107.10 7	104221 0003	город Шар	Физ.лицо	721113 301590	Бураханов Ер к ы н Жамбыханович	8	-	-	-
108.10 8	104221 0003	город Шар	Физ.лицо	610318 402445	Буркутбаева Н у р и н Анарбековна	30	22	11	-
109.10 9	104221 0003	город Шар	Физ.лицо	800315 301513	Бутабаев Болатбек	3	-	-	-
110.11 0	104221 0003	город Шар	Физ.лицо	610924 301613	Бутаканов Жанабыл Ахметканович	4	-	-	-
111.11 1	104221 0003	город Шар	Физ.лицо	660501 300288	Быжиков Кайрат	-	-	3	-
112.11 2	104221 0003	город Шар	Физ.лицо	840820 302207	Быжиков Еркебулан Маратович	-	8	-	-
113.11 3	104221 0003	город Шар	Физ.лицо	580319 301270	Быжиков М а р а т Рамазанович	-	-	1	-
114.11 4	104221 0003	город Шар	Физ.лицо	720423 301830	Г у р о в Александр Анатолиевич	4	-	-	-
115.11 5	104221 0003	город Шар	Физ.лицо	701004 300398	Джакупов Толеген Абдрахманови ч	-	-	14	-
116.11 6	104221 0003	город Шар	Физ.лицо	721001 301928	Джакупов Мухтар Мухтарбекови ч	14	-	-	-
117.11 7	104221 0003	город Шар	Физ.лицо	730814 301451	Джураев Бахытбек Карабаевич	5	-	-	-
118.11 8	104221 0003	город Шар	Физ.лицо	571005 400995	Дибасева Айза Исаева	12	-	-	-

[illegible]

[illegible]

[illegible]

[illegible]

[illegible]

210.21 0	104221 0003	город Шар	Физ.лицо	770222 301212	Калиев Ерлан Мейрамканови ч	6	-	-	-
211.21 1	104221 0003	город Шар	Физ.лицо	401011 300105	Калиев Марат	-	6	-	-
212.21 2	104221 0003	город Шар	Физ.лицо	660315 302114	Калиев Оркен	2	12	-	-
213.21 3	104221 0003	город Шар	Физ.лицо	731204 300707	Калиев Руслан	9	10	-	-
214.21 4	104221 0003	город Шар	Физ.лицо	690518 301918	Калиев Сайранбек Шолтанович	10	40	2	-
215.21 5	104221 0003	город Шар	Физ.лицо	560825 302146	Калиев Самат Жармухамедов ич	-	-	6	-
216.21 6	104221 0003	город Шар	Физ.лицо	831224 402363	Калиева Ардак	6	-	-	-
217.21 7	104221 0003	город Шар	Физ.лицо	740626 400638	Калиева Жанар Азтаевна	5	16	-	-
218.21 8	104221 0003	город Шар	Физ.лицо	840602 401943	Калипанова Акерке Мейрамбековн а	5	-	-	-
219.21 9	104221 0003	город Шар	Физ.лицо	760624 300486	Калматаев Руслан Бектурнович	2	-	-	-
220.22 0	104221 0003	город Шар	Физ.лицо	650719 300093	Камбаров Ермек Тлеукеенович	4	15	-	-
221.22 1	104221 0003	город Шар	Физ.лицо	650814 300664	Канадилов Орынхан	6	38	-	-
222.22 2	104221 0003	город Шар	Физ.лицо	610716 300684	Канафиянов Турысбек Кудайбергенов ич	-	20	-	-
223.22 3	104221 0003	город Шар	Физ.лицо	550316 301644	Канеев СемиК/ Х а н Рамазанович	4	-	-	-
224.22 4	104221 0003	город Шар	Физ.лицо	650211 300120	Каниев Дуйсен	7	-	-	-
225.22 5	104221 0003	город Шар	Физ.лицо	670102 302029	Капанов Алмас Азаматович	45	-	-	-
226.22 6	104221 0003	город Шар	Физ.лицо	780114 302949	Капанов Дидар Азаматович	3	-	9	-
227.22 7	104221 0003	город Шар	Физ.лицо	561110 400280	Капарова Мейрамкул	9	43	-	-
228.22 8	104221 0003	город Шар	Физ.лицо	870804 450648	Карабаева Бибигуль Бейсеновна	4	23	-	-



[illegible]

[illegible]

[illegible]

[illegible]

[illegible]

318.318	1042210003	город Шар	Физ.лицо	751108300868	Мурсалимов Садбек	2	-	-	-
319.319	1042210003	город Шар	Физ.лицо	861028302773	Мурсалимов Мерхат	1	-	-	-
320.320	1042210003	город Шар	Физ.лицо	540713401012	Мусалиева Баян	1	-	-	-
321.321	1042210003	город Шар	Физ.лицо	620105401619	Мусатаева Бейбыткуль Кабдульманафовна	1	17	-	-
322.322	1042210003	город Шар	Физ.лицо	881103300738	Мустафин Тимур Турсынбекович	5	12	-	-
323.323	1042210003	город Шар	Физ.лицо	700901401831	Мухамеджанова Гульжан Турсунболатовна	15	-	-	-
324.324	1042210003	город Шар	Физ.лицо	650805300992	Мухаметкалиев Калихан Зекенович	2	-	-	-
325.325	1042210003	город Шар	Физ.лицо	600207300040	Мырзаханов Асет	11	44	-	-
326.326	1042210003	город Шар	Физ.лицо	831028301313	Мырзаханов Еркебулан	21	-	-	-
327.327	1042210003	город Шар	Физ.лицо	561016300312	Набиев Камбар	2	-	-	-
328.328	1042210003	город Шар	Физ.лицо	640820300843	Надырханов Аманбек	3	-	-	-
329.329	1042210003	город Шар	Физ.лицо	751014301637	Надырханов Муратбек Тулеуханович	-	-	2	-
330.330	1042210003	город Шар	Физ.лицо	881201300601	Никамбаев Канат Кайратович	4	26	-	-
331.331	1042210003	город Шар	Физ.лицо	640905302732	Нугманов Сабыржан Капасович	9	25	-	-
332.332	1042210003	город Шар	Физ.лицо	601103402318	Нугуманова Зауре Жумалиевна	1	-	-	-
333.333	1042210003	город Шар	Физ.лицо	750829302811	Нурзинев Альдаберген Джаксылыкович	16	8	2	-
334.334	1042210003	город Шар	Физ.лицо	780917302220	Нургожин Ренат Фарменханович	-	-	1	-

[illegible]

[illegible]



373.37 3	104221 0003	город Шар	Физ.лицо	651014 300053	Рахимжанов К у м а р Кунапиянович	-	15	-	-
374.37 4	104221 0003	город Шар	Физ.лицо	861101 302244	Рахимжанов С а м а т Сагитбекович	3	12	2	-
375.37 5	104221 0003	город Шар	Физ.лицо	661101 300117	Рахимов Ержан Кадылкумаров ич	7	-	-	-
376.37 6	104221 0003	город Шар	Физ.лицо	741202 301350	Рахимов Бахытжан	2	-	-	-
377.37 7	104221 0003	город Шар	Физ.лицо	900923 351358	Рахымов Таңбол Мағауұлы	1	-	-	-
378.37 8	104221 0003	город Шар	Физ.лицо	790222 301563	Сагимбаев А л б е к Амангельдино вич	5	-	-	-
379.37 9	104221 0003	город Шар	Физ.лицо	950605 451394	Сағындыкова С а м а л Ғадылқызы	-	-	4	-
380.38 0	104221 0003	город Шар	Физ.лицо	690917 300621	Садвакасов М а р а т Гылымбекович	9	-	-	-
381.38 1	104221 0003	город Шар	Физ.лицо	680302 401869	Садуова Жанар Заманбековна	3	-	-	-
382.38 2	104221 0003	город Шар	Физ.лицо	571003 300125	Садыков Батырбек	2	29	5	-
383.38 3	104221 0003	город Шар	Физ.лицо	640101 401036	Садыкова Роза Самаркановна	-	2	-	-
384.38 4	104221 0003	город Шар	Физ.лицо	740817 400626	Сайлауханов Ер с а и н Оралханович	26	53	17	-
385.38 5	104221 0003	город Шар	Физ.лицо	670920 301286	Сайлауханова Гульнур	12	30	-	-
386.38 6	104221 0003	город Шар	Физ.лицо	691120 301164	Сакенов Бекжан Оразханович	3	-	-	-
387.38 7	104221 0003	город Шар	Физ.лицо	810716 302434	Сакенов Ернат Шаймарданови ч	15	-	-	-
388.38 8	104221 0003	город Шар	Физ.лицо	731111 302074	Сакенов Самат Базылжанович	18	-	-	-
389.38 9	104221 0003	город Шар	Физ.лицо	610701 303121	Салимбаев Токтарбек Жуматаевич	-	-	3	-
390.39 0	104221 0003	город Шар	Физ.лицо	740322 300084	Санлиев Бахтияр Калелканович	4	-	-	-

[illegible]

[illegible]

[illegible]

[illegible]

[illegible]

[illegible]

[illegible]



[illegible]

[illegible]

[illegible]

[illegible]

[illegible]

[illegible]

[illegible]

[illegible]



641.64 1	104221 0003	город Шар	К/Х	910213 350956	К/Х "Оразбай" Енсенов Медет Кайратович	-	522	30	-
642.64 2	104221 0003	город Шар	К/Х	940164 002342	К/Х "Павлик" Манн Генрих Эдуардович	31	-	37	-
643.64 3	104221 0003	город Шар	К/Х	660828 300642	К/Х "Рай" Раев С е р и к Усенович	119	444	118	-
644.64 4	104221 0003	город Шар	К/Х	670320 300840	К/Х "Ризат" Бейсенбаев М а р а т Кайырбекович	190	272	700	-
645.64 5	104221 0003	город Шар	К/Х	810128 300243	К/Х "Родники" Дерр Дмитрий Николаевич	71	-	-	-
646.64 6	104221 0003	город Шар	К/Х	880502 302215	К/Х "Садыхан" Мусабаев Мерхат Мухаметканов ич	30	19	13	-
647.64 7	104221 0003	город Шар	К/Х	741021 302740	К/Х "Сарман" Манасов Руслан	13	6	-	-
648.64 8	104221 0003	город Шар	К/Х	140264 009514	К/Х "Сейткали" " (Есекенова Зубиля Садуакасовна)	68	484	21	-
649.64 9	104221 0003	город Шар	К/Х	680405 302246	К/Х "Сембай" Оразаев Еркинбек Сембаевич	78	114	-	-
650.65 0	104221 0003	город Шар	К/Х	680802 300095	К/Х "Сержан" Иманбаев Спартак	8	125	113	-
651.65 1	104221 0003	город Шар	К/Х	730207 400757	К/Х "СеріК/ Х а н " Молдалиева Гүлсім Самарханқызы	49	171	80	-
652.65 2	104221 0003	город Шар	К/Х	740712 300669	К/Х "СеріК/ Хан-Нур" СеріК/Ханұлы Еркебұлан	22	5	-	-
653.65 3	104221 0003	город Шар	К/Х	591008 302261	К/Х "Суырлы" Умаров Лема Саламович	20	-	9	-
			К/Х		К/Х "Сыдык" Отешкенова	26	-	29	-



[illegible]

13	10427 70002	Карас уский сельск и й округ	0	4	0	0	6	0	0	5	0	0	0
14	10427 90002	Карат обинс кий сельск и й округ	0	4	0	0	5	0	0	3	0	0	0
15	10428 10002	Кызы лагаш ский сельск и й округ	0	4	0	0	4	0	0	2	0	0	0
16	10428 50002	посел о к Суыкб улак	0	4	0	0	2	0	0	5	0	0	0
17	10428 30002	Ушби йски й сельск и й округ	0	5	0	0	3	0	0	2	0	0	0
18	10428 90002	Шала байск и й сельск и й округ	0	3	0	0	2	0	0	0	0	0	0
19	10422 10003	город Шар	0	11	0	0	15	0	0	20	0	0	0

Таблица 3. Сведения о численности поголовья сельскохозяйственных животных для выпаса на отгонных пастбищах

	К о д поселка, села, сельског о округа п о класси фикатор у админис тративн о-террит о риальны	Наимен ование поселка,	Численность поголовья, голов							
			Крупного рогатого скота		Мелкого рогатого скота		Лошадей		Верблюдов	
			Личного подворь я	Сельско хозяйств енных товароп роизвод ителей	личного подворь я,	сельскох озяйстве нных товароп роизвод ителей	личного подворь я,	сельскох озяйстве нных товароп роизвод ителей	личного подворь я,	сельскох озяйстве нных товароп

№ п/п	х объекто в	села, сельског о округа								роизвод ителей
1	2	3	4	5	6	7	8	9	10	11
1	1042330 002	Акжалыс к и й сельски й округ	2876	56	2087	84	318	0	0	0
2	1042730 002	Аршали нский сельски й округ	694	3514	500	6310	263	1686	0	0
3	1042350 002	поселок Ауезова	660	0	1194	0	196	0	0	0
4	1042370 002	Бельтер екский сельски й округ	1169	3597	4646	5721	542	2507	0	0
5	1042450 002	Бирликс к и й сельски й округ	597	1201	943	2161	109	497	0	0
6	1042470 002	Бирлик шильски й сельски й округ	628	966	6525	1139	514	1241	0	0
7	1042390 002	Божыгу рский сельски й округ	1886	1995	943	1269	814	1255	0	0
8	1042300 002	Калбата уский селский округ	3542	427	3355	6710	677	1354	0	0
9	1042570 002	поселок Жангизт обе	2580	0	3570	0	1487	0	0	0
10	1042630 002	поселок Жарма	708	0	1062	0	320	0	0	0
		Жарыкс к и й								

11	1042650002	сельский округ	1573	654	3066	1737	1184	355	0	0
12	1042750002	Капанбулакский сельский округ	917	2346	1993	17246	606	1408	0	0
13	1042770002	Карасукский сельский округ	340	680	1572	3144	177	354	0	0
14	1042790002	Каратобинский сельский округ	2695	1069	930	3735	1111	115	0	0
15	1042810002	Кызылагашский сельский округ	397	1699	1142	2573	667	866	0	0
16	1042850002	поселок Суыкбулак	1689	3722	2687	6573	458	1857	0	0
17	1042830002	Ушбийский сельский округ	397	3038	1408	22384	583	4983	0	0
18	1042890002	Шалабайский сельский округ	180	2370	0	2498	250	1299	0	0
19	1042210003	город Шар	700	8221	0	10295	650	4397	0	0

Наименование \_\_\_\_\_

Адрес \_\_\_\_\_

Телефон \_\_\_\_\_

Адрес электронной почты \_\_\_\_\_

Руководитель или лицо, исполняющее его обязанности \_\_\_\_\_

\_\_\_\_\_ (электронная цифровая подпись) \_\_\_\_\_

### Рекомендуемые схемы пастбищеоборотов по Жарминскому району области Абай

Годы	Номера участков			
	I	II	III	IV
1	весенний сезон	летний сезон	осенний сезон	отдыхающий участок
2	отдыхающий участок	весенний сезон	летний сезон	осенний сезон

3	осенний сезон	отдыхающий участок	весенний сезон	летний сезон
4	летний сезон	осенний сезон	отдыхающий участок	весенний сезон

Примечание: 1, 2, 3, 4 - очередность использования загонов в году.

## Акжальский сельский округ

1. схема (карта) расположения пастбищ на территории административно-территориальной единицы в разрезе категорий земель

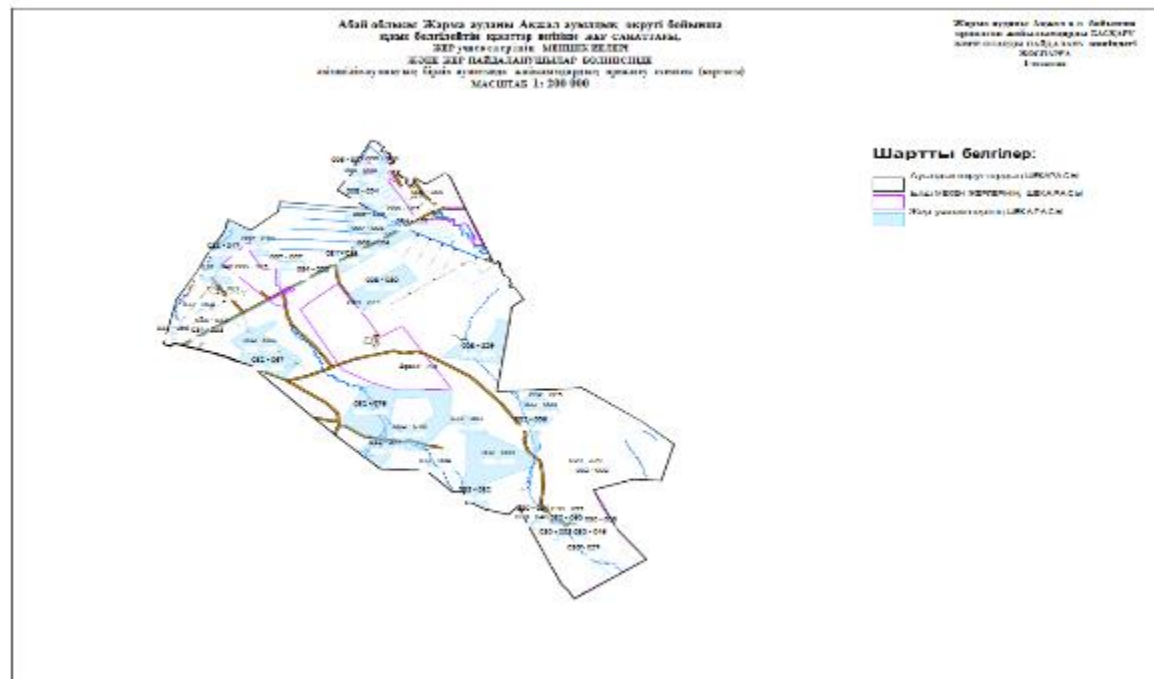

2. схема (карта) с обозначением пастбищ, предназначенных для нужд населения по выпасу сельскохозяйственных животных личного подворья

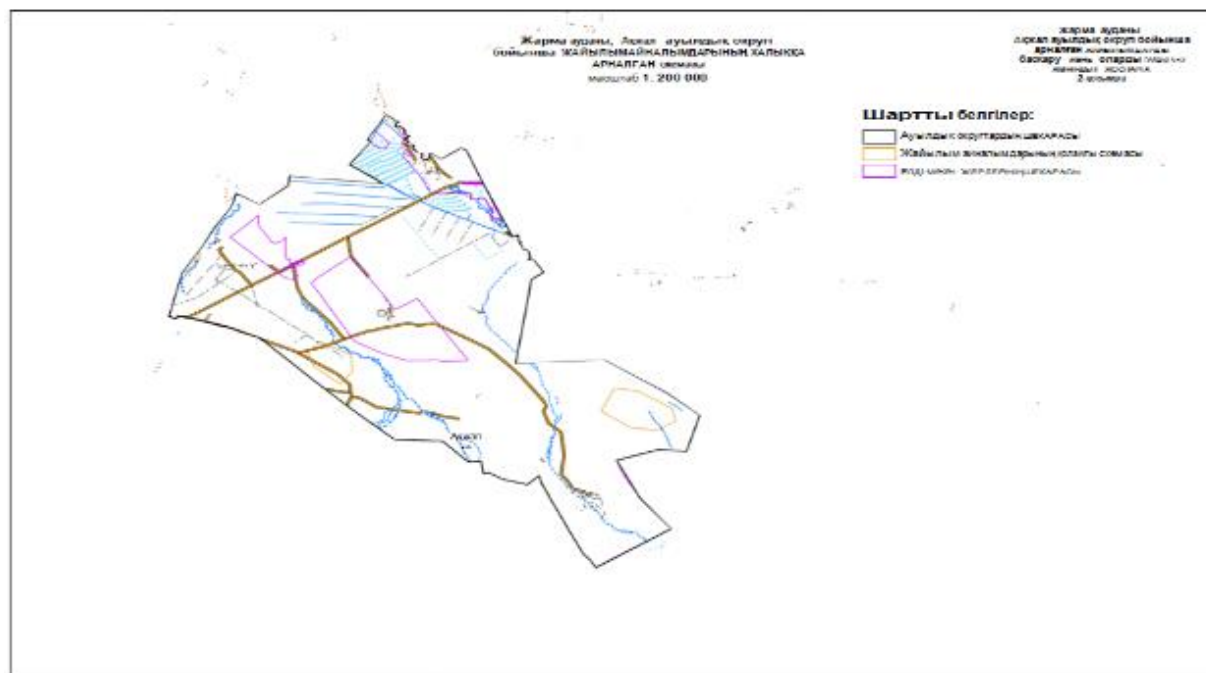

3. схема (карта) с обозначением рекомендуемых схем пастбищеоборотов, на которой указываются схемы пастбищеоборотов, рекомендуемые на основании геоботанического обследования пастбищ

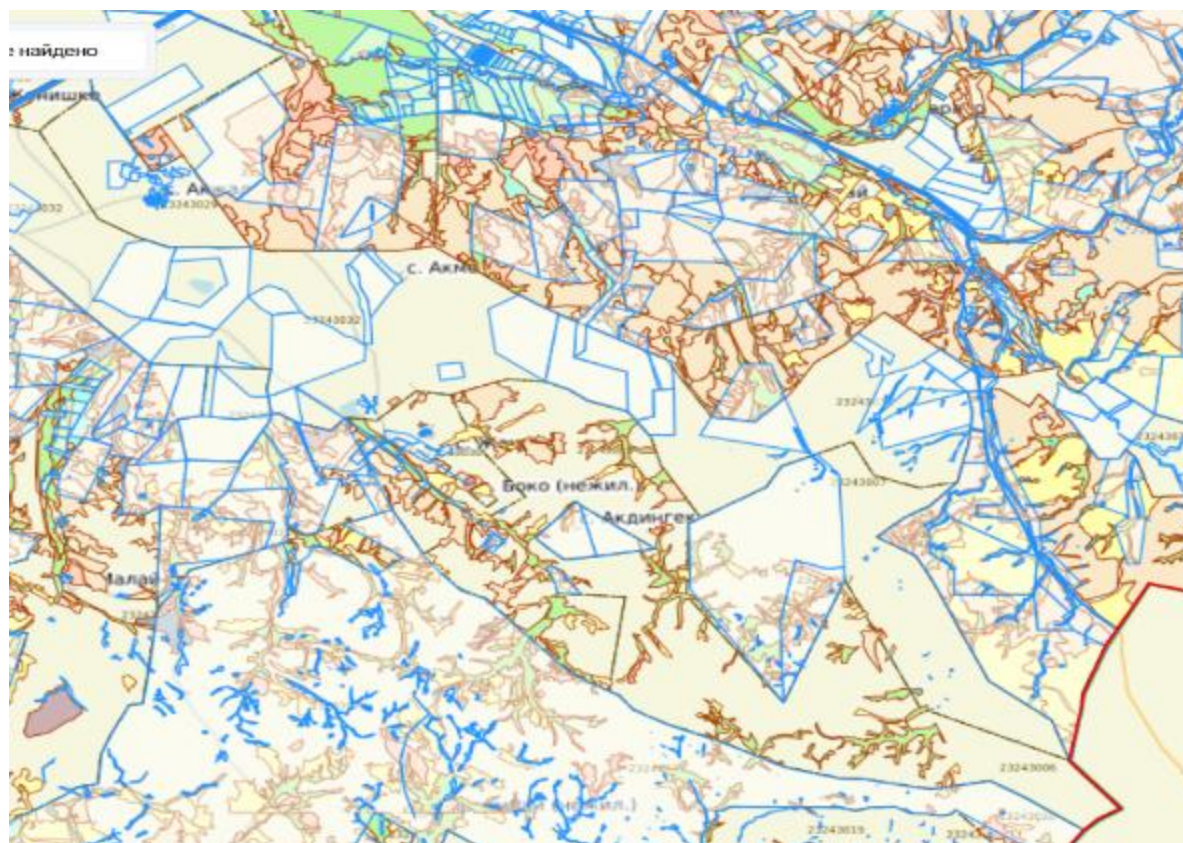



4. схема (карта) с обозначением сервитутов для прогона сельскохозяйственных животных, скотопрогонных трасс и иных объектов пастбищной инфраструктуры, а также скотомогильников (биометрических ям)

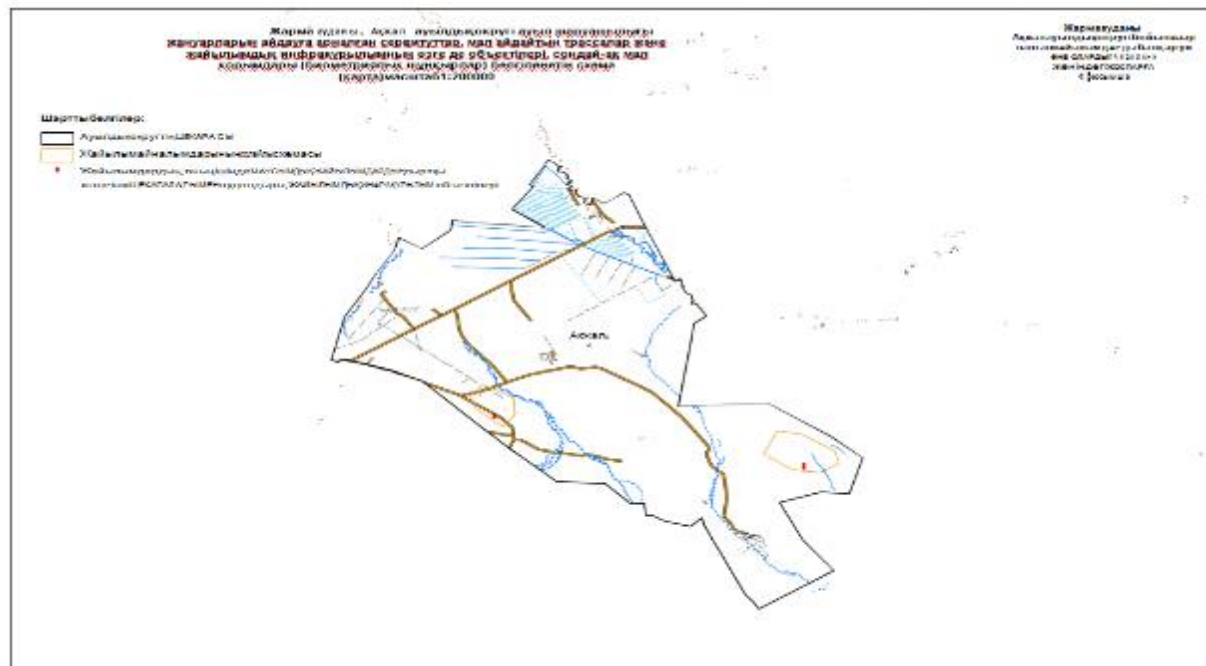

5. схема (карта) с обозначением пастбищ, которые могут быть предоставлены в землепользование пастбищепользователям

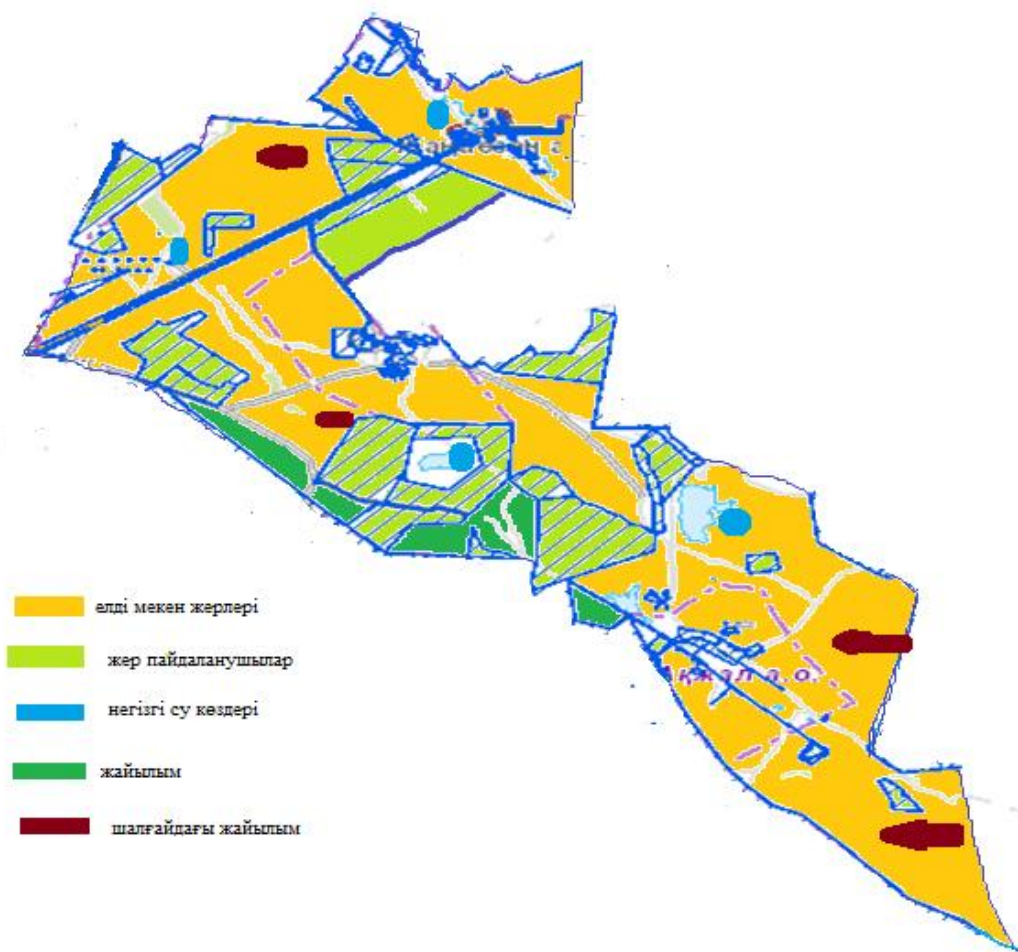

6. схема (карта) с обозначением пастбищ, подлежащих резервированию в целях удовлетворения нужд населения по выпасу сельскохозяйственных животных личного подворья

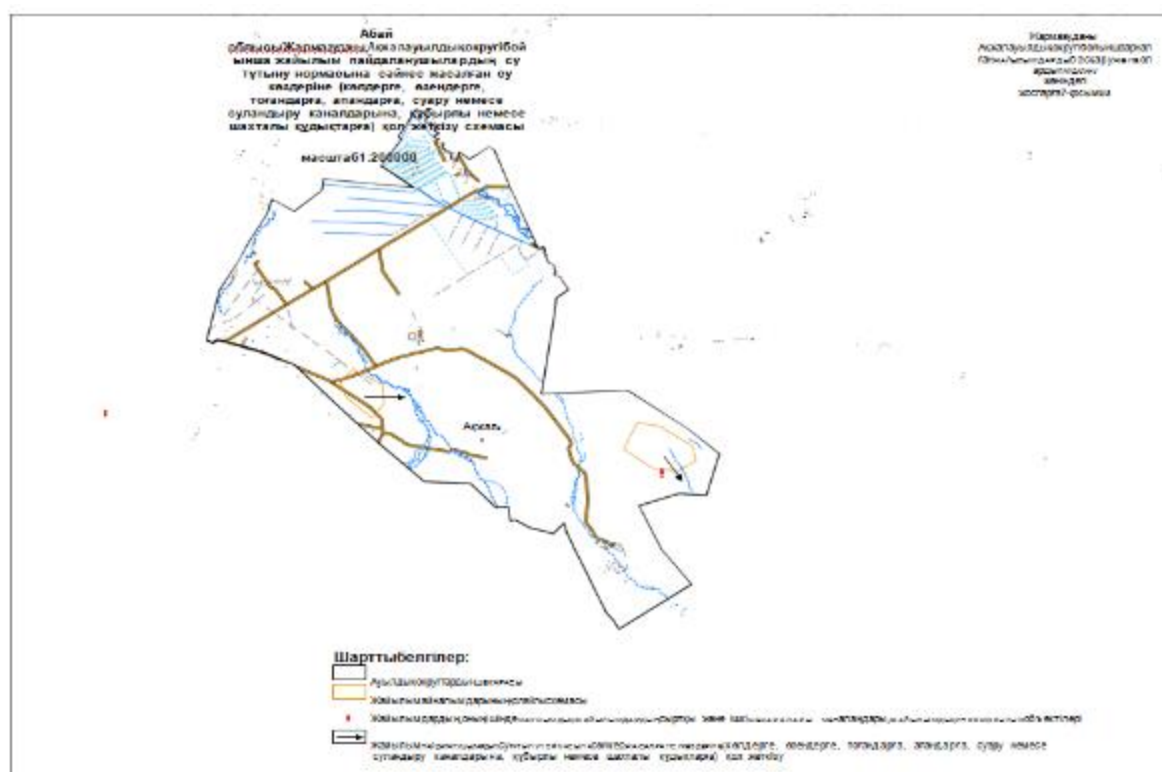
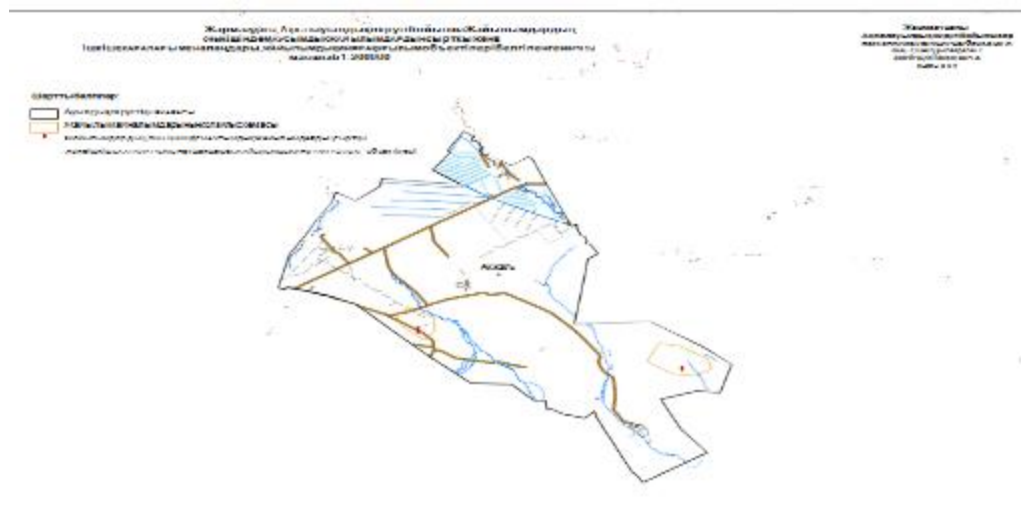



## Аршалинский сельский округ

1. схема (карта) расположения пастбищ на территории административно-территориальной единицы в разрезе категорий земель

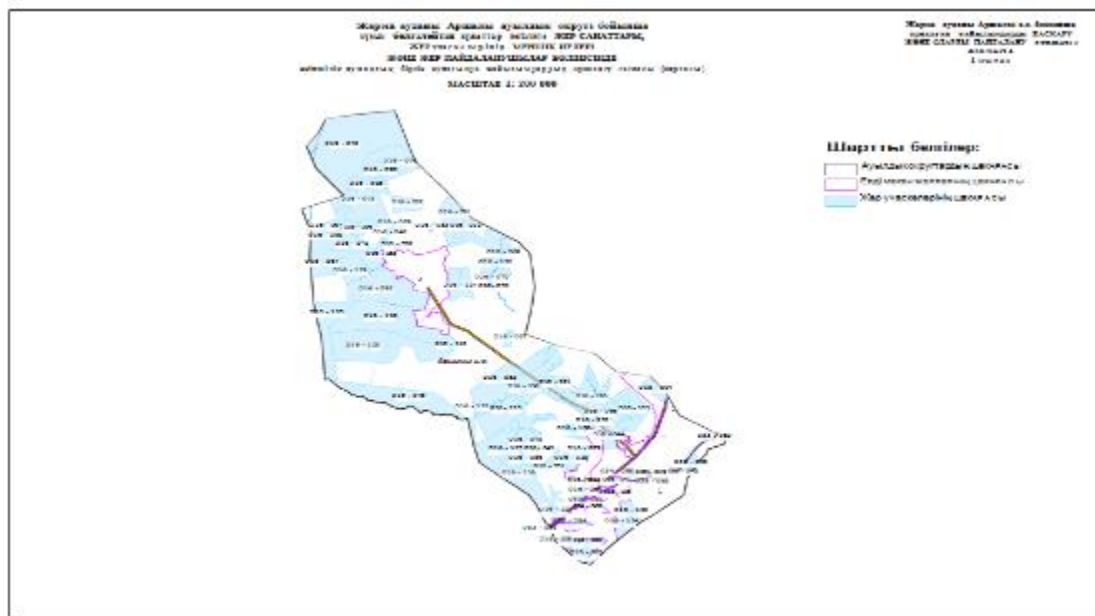

2. схема (карта) с обозначением пастбищ, предназначенных для нужд населения по выпасу сельскохозяйственных животных личного подворья

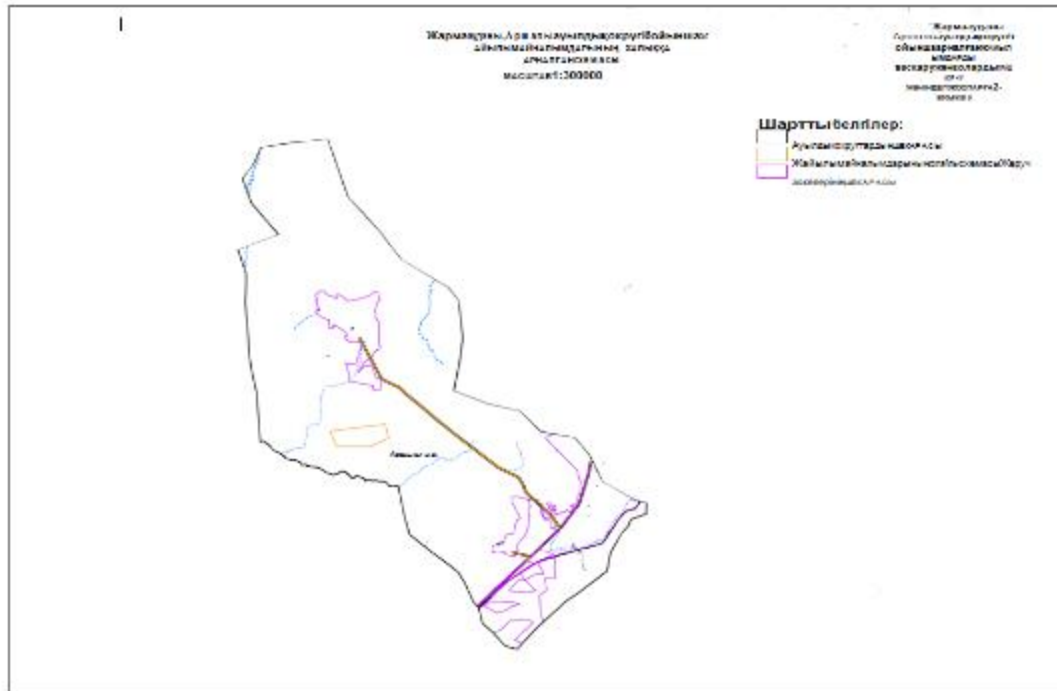

3. схема (карта) с обозначением рекомендуемых схем пастбищеоборотов, на которой указываются схемы пастбищеоборотов, рекомендуемые на основании геоботанического обследования пастбищ

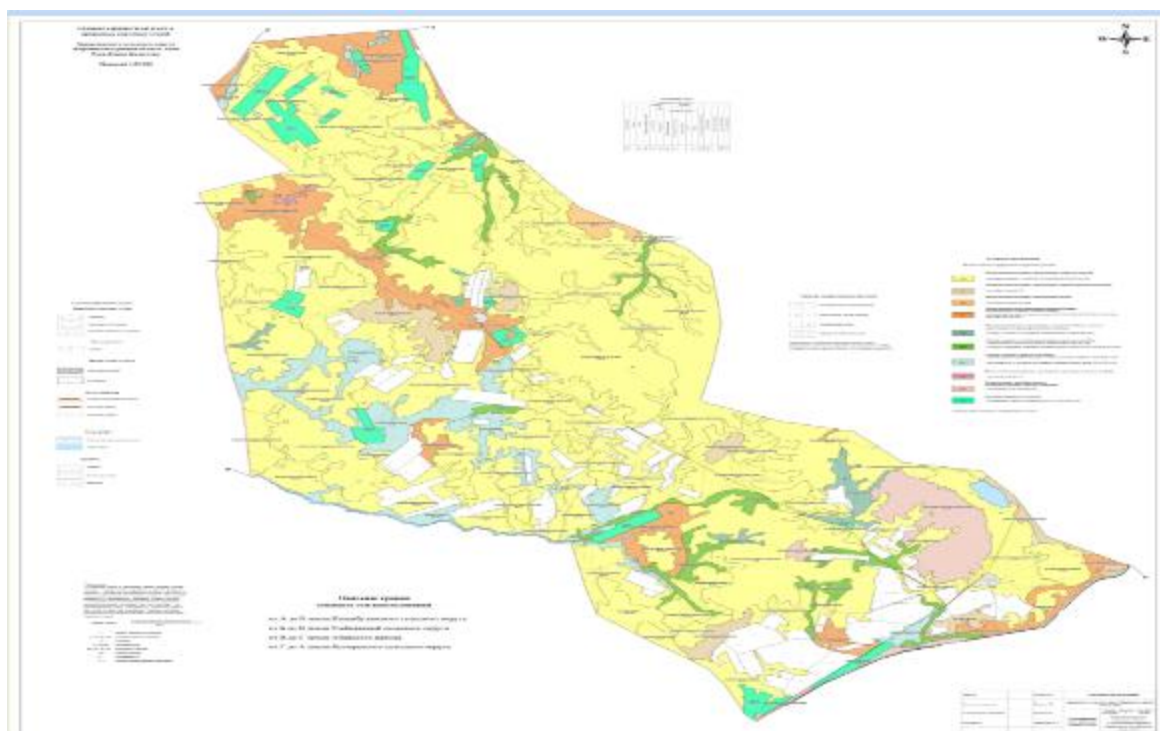

4. схема (карта) с обозначением сервитутов для прогона сельскохозяйственных животных, скотопрогонных трасс и иных объектов пастбищной инфраструктуры, а также скотомогильников (биометрических ям)

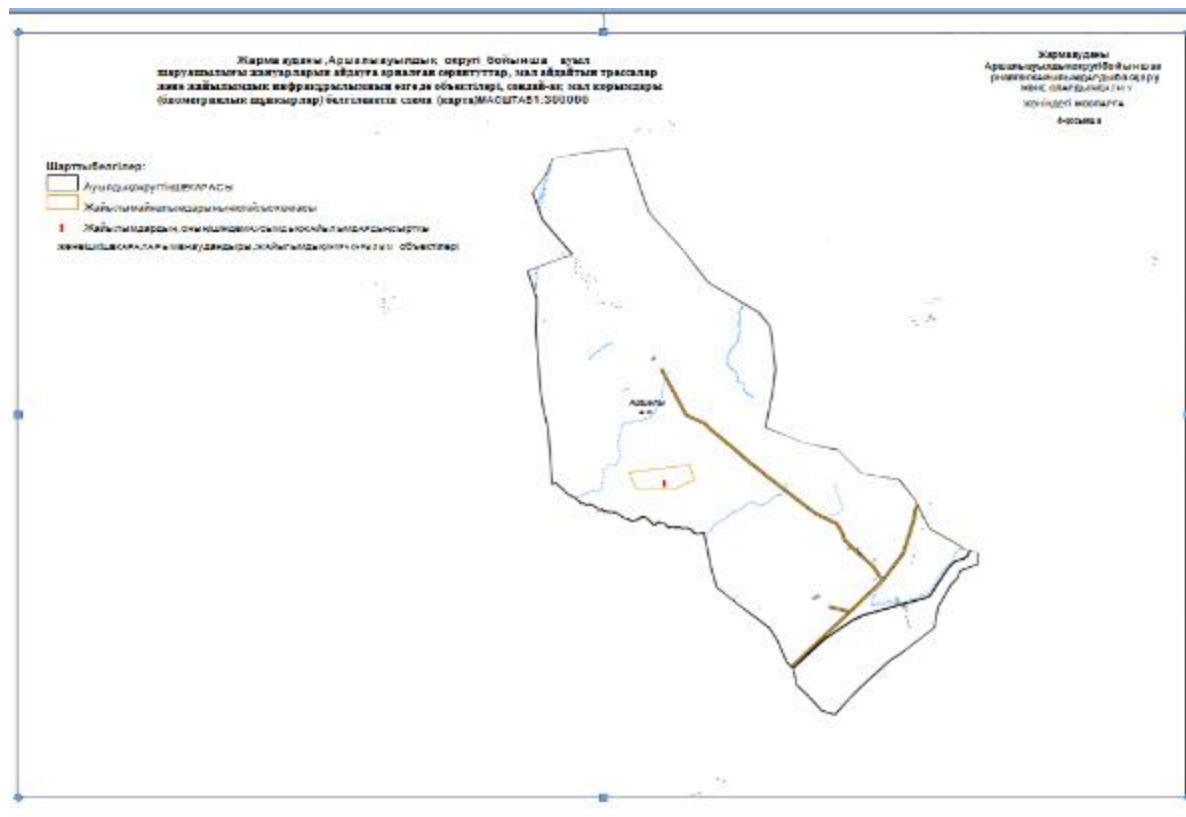

5. схема (карта) с обозначением пастбищ, которые могут быть предоставлены в землепользование пастбищепользователям



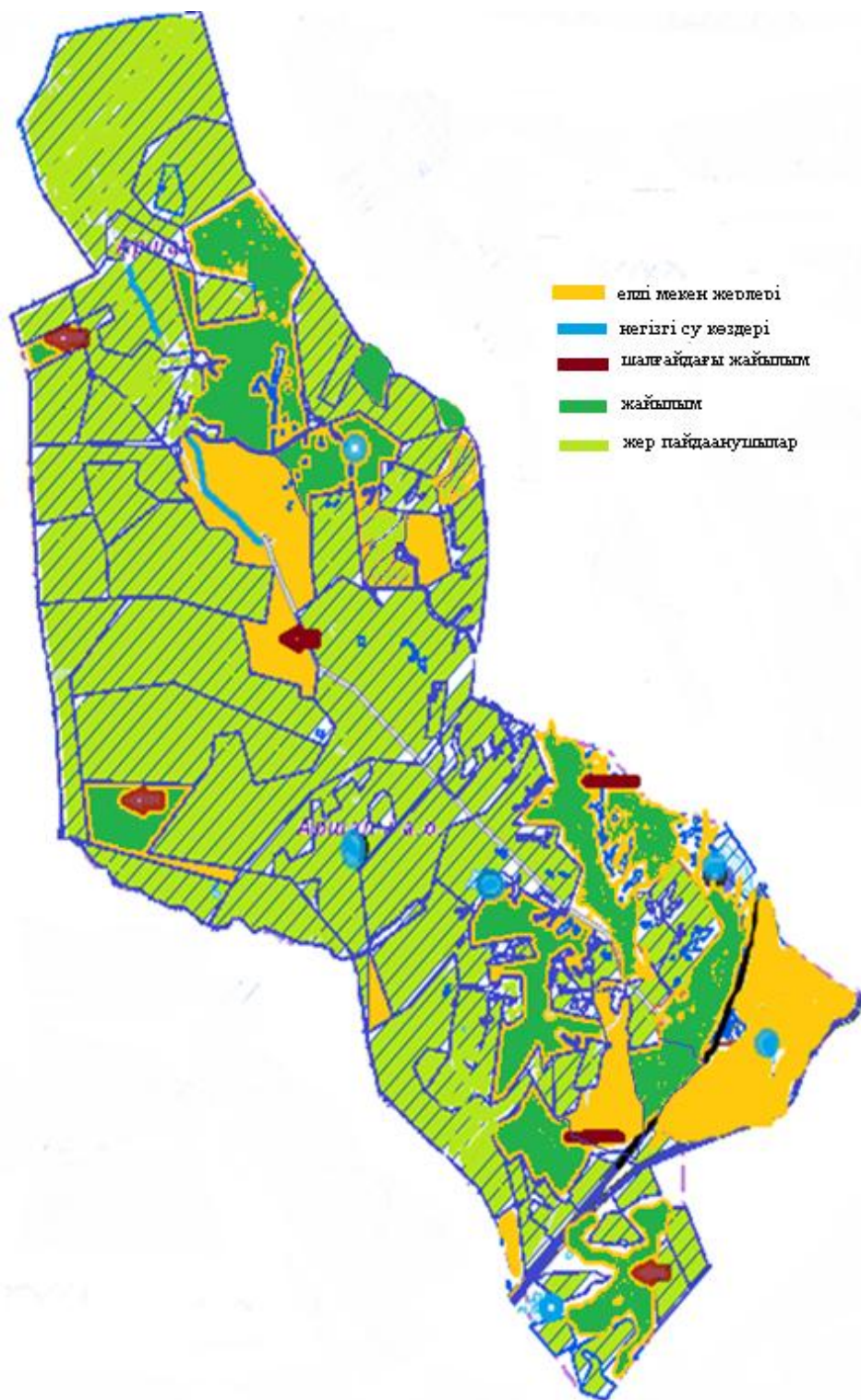

6. схема (карта) с обозначением пастбищ, подлежащих резервированию в целях удовлетворения нужд населения по выпасу сельскохозяйственных животных личного подворья



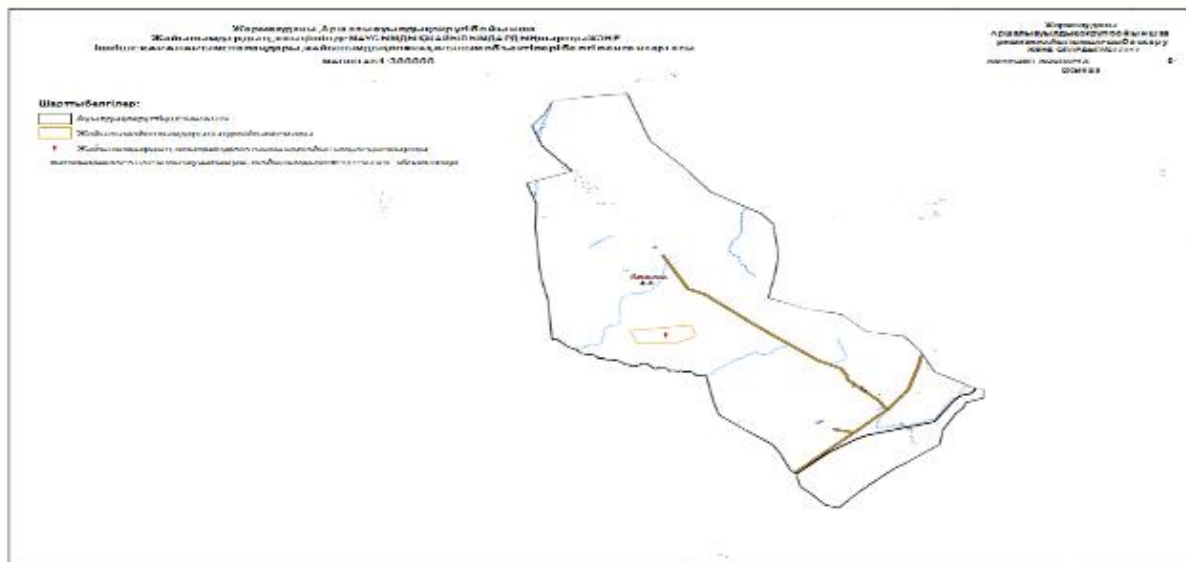

7. схема доступа к водоисточникам (озерам, рекам, прудам, копаням, оросительным или обводнительным каналам, трубчатым или шахтным колодцам), составленная согласно норме потребления воды

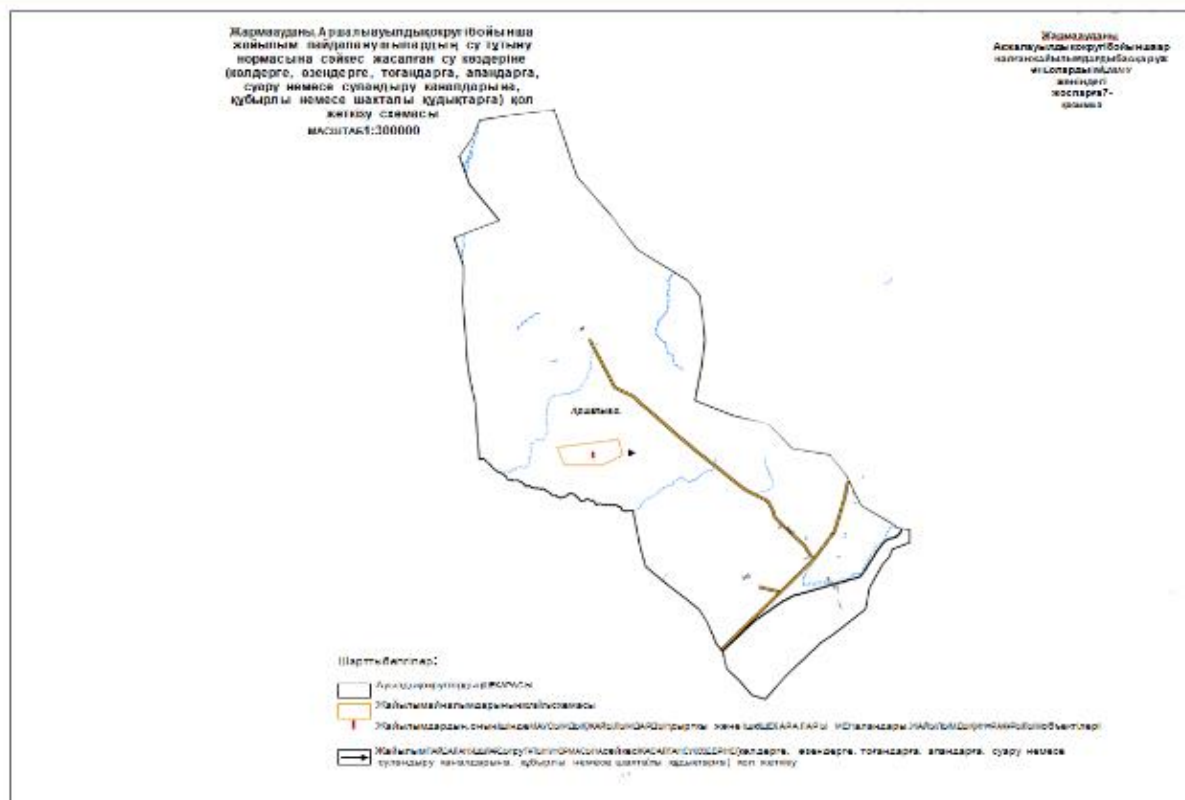

8. схема размещения поголовья сельскохозяйственных животных на отгонных пастбищах

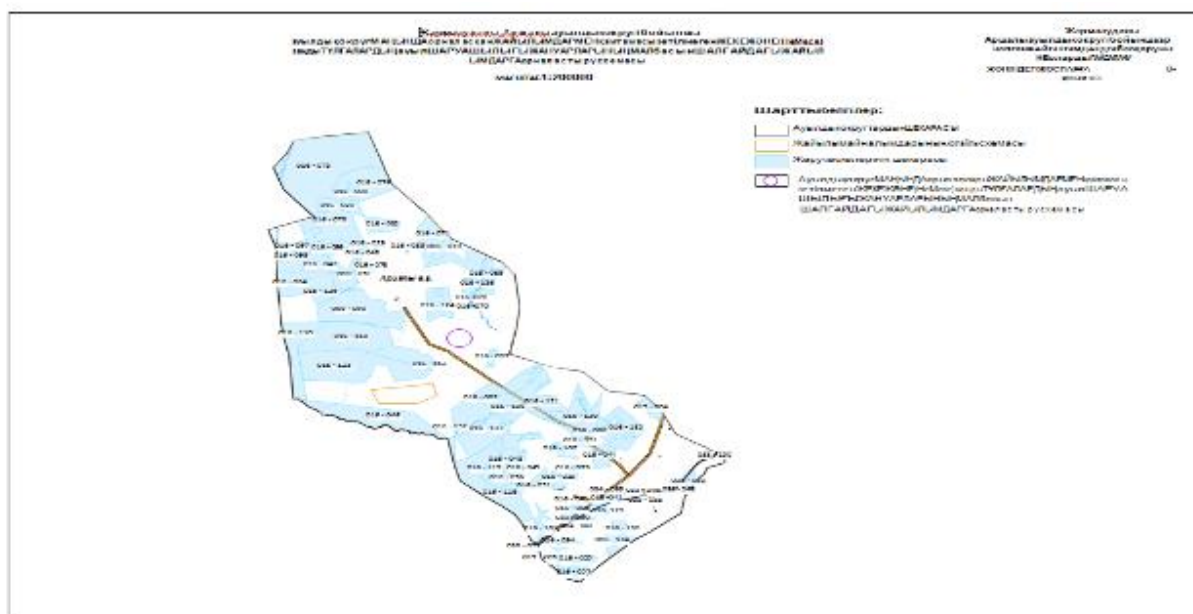

9. проектное распределение (перераспределение) пастбищ между сельскими населенными пунктами, входящими в сельский округ, на котором указывается схема распределения (перераспределения) пастбищ между сельскими населенными пунктами сельского округа для поголовья сельскохозяйственных животных физических и юридических лиц, не обеспеченных пастбищами

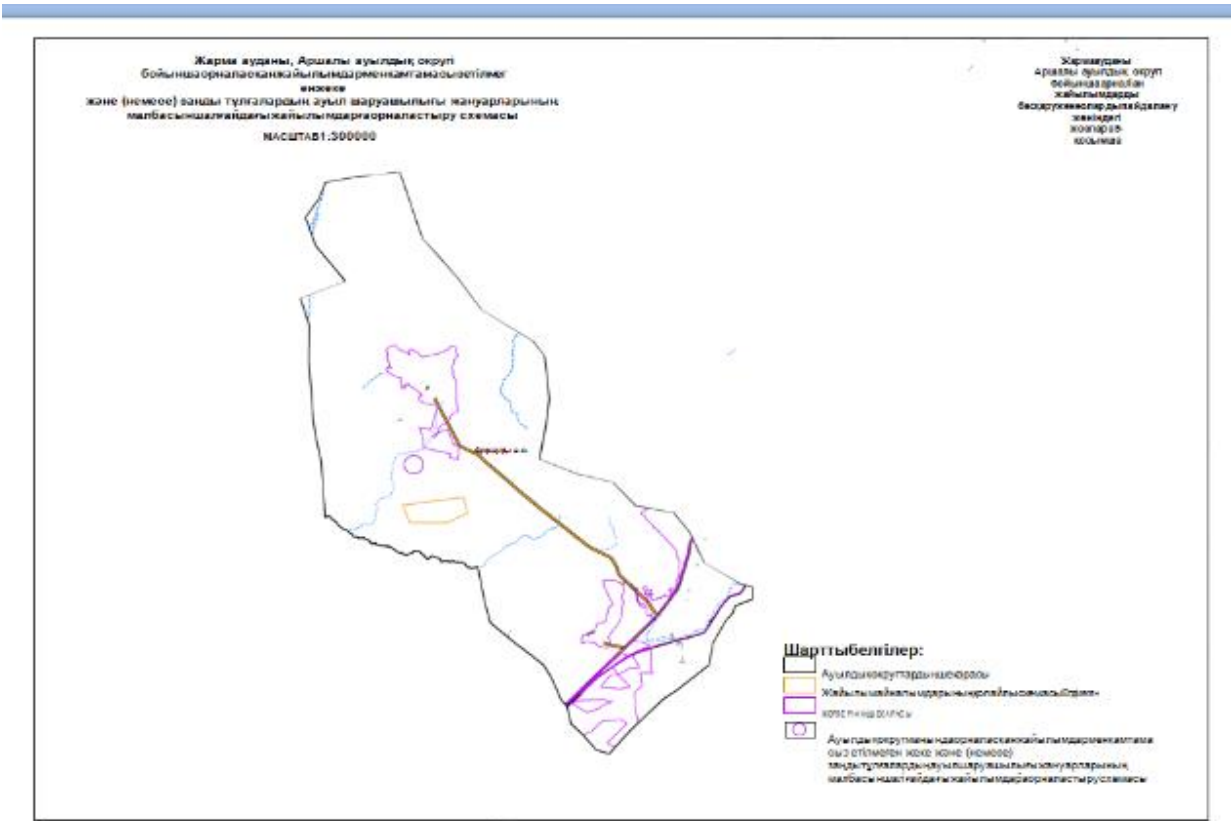

## поселок Ауезова

1. схема (карта) расположения пастбищ на территории административно-территориальной единицы в разрезе категорий земель

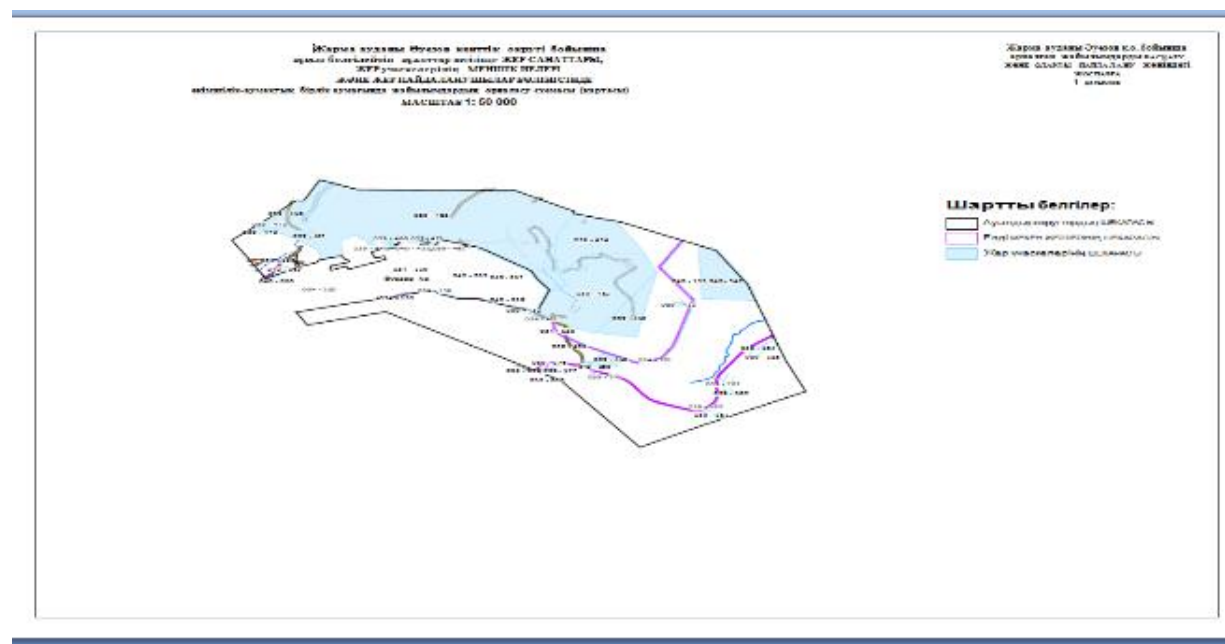

2. схема (карта) с обозначением пастбищ, предназначенных для нужд населения по выпасу сельскохозяйственных животных личного подворья

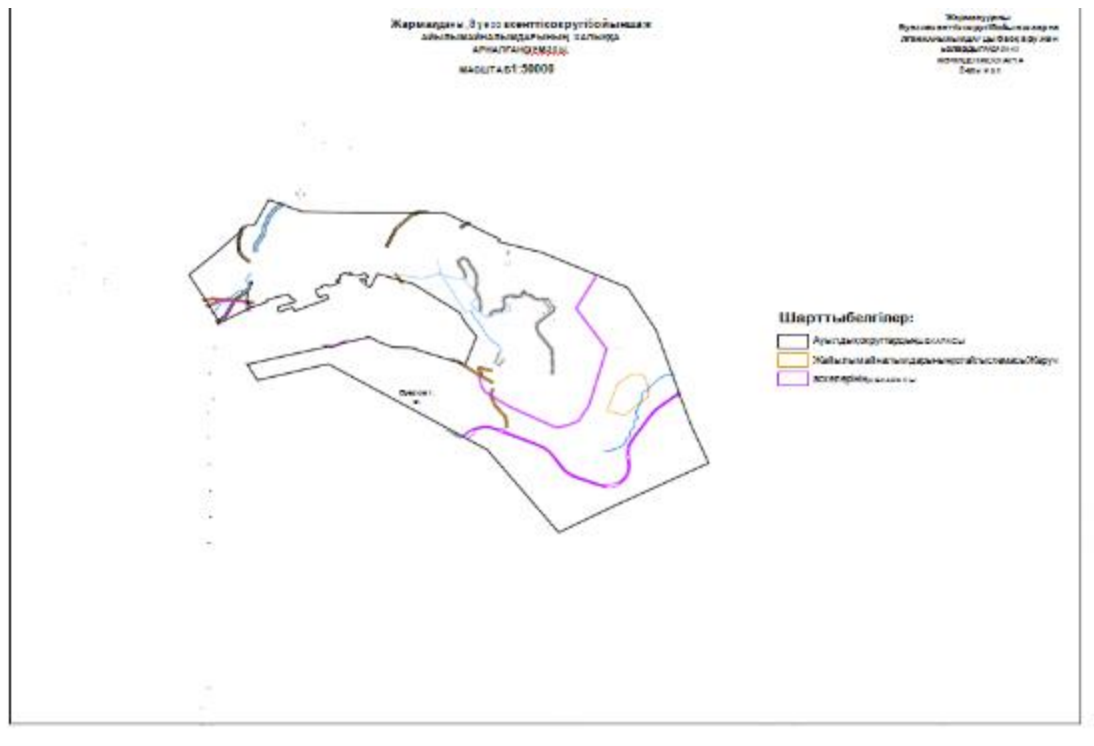

3. схема (карта) с обозначением рекомендуемых схем пастбищеоборотов, на которой указываются схемы пастбищеоборотов, рекомендуемые на основании геоботанического обследования пастбищ

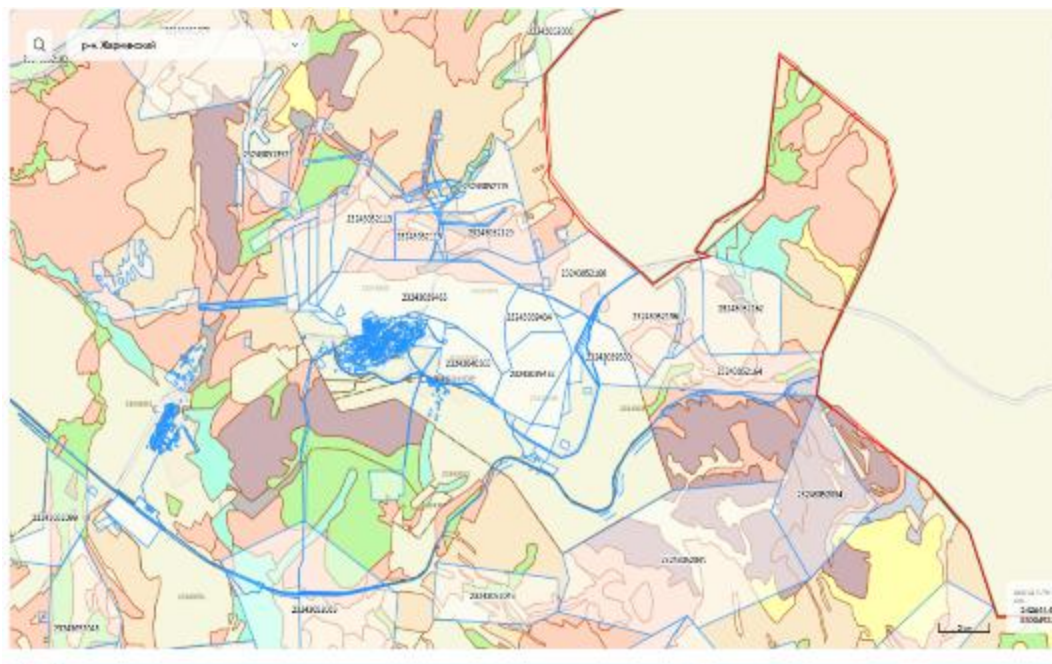

4. схема (карта) с обозначением сервитутов для прогона сельскохозяйственных животных, скотопрогонных трасс и иных объектов пастбищной инфраструктуры, а также скотомогильников (биометрических ям)

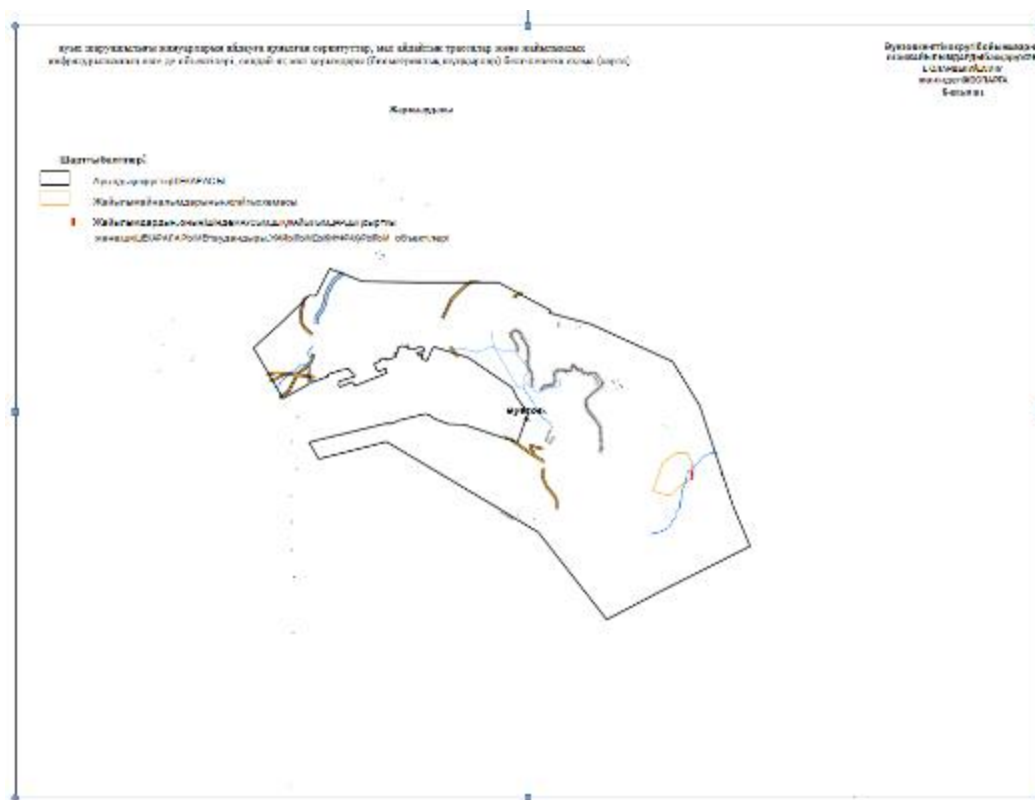

5. схема (карта) с обозначением пастбищ, которые могут быть предоставлены в землепользование пастбищепользователям



6. схема (карта) с обозначением пастбищ, подлежащих резервированию в целях удовлетворения нужд населения по выпасу сельскохозяйственных животных личного подворья











2. схема (карта) с обозначением пастбищ, предназначенных для нужд населения по выпасу сельскохозяйственных животных личного подворья

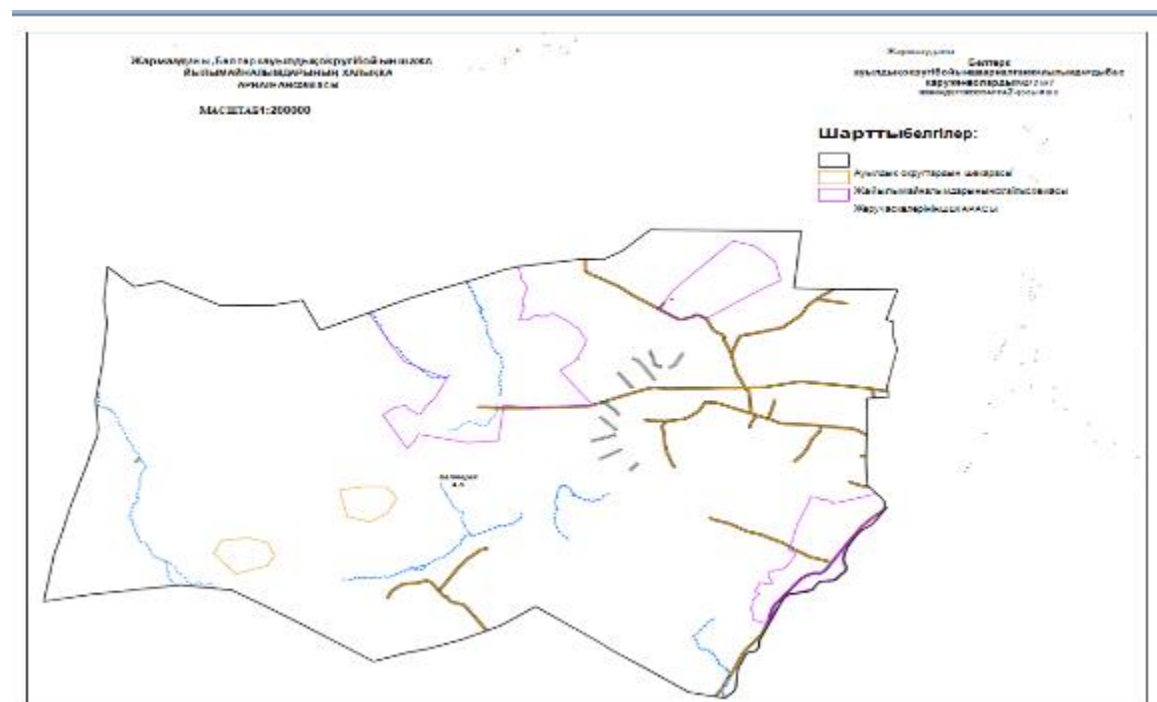

3. схема (карта) с обозначением рекомендуемых схем пастбищеоборотов, на которой указываются схемы пастбищеоборотов, рекомендуемые на основании геоботанического обследования пастбищ

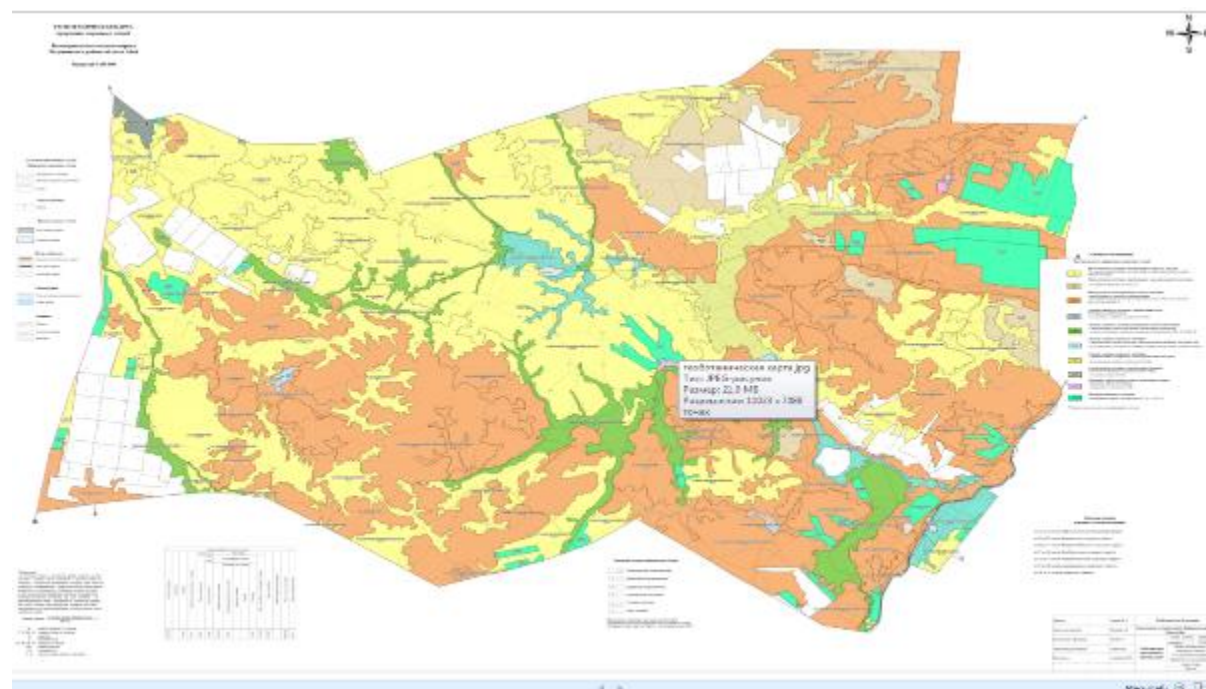

4. схема (карта) с обозначением сервитутов для прогона сельскохозяйственных животных, скотопрогонных трасс и иных объектов пастбищной инфраструктуры, а также скотомогильников (биометрических ям)

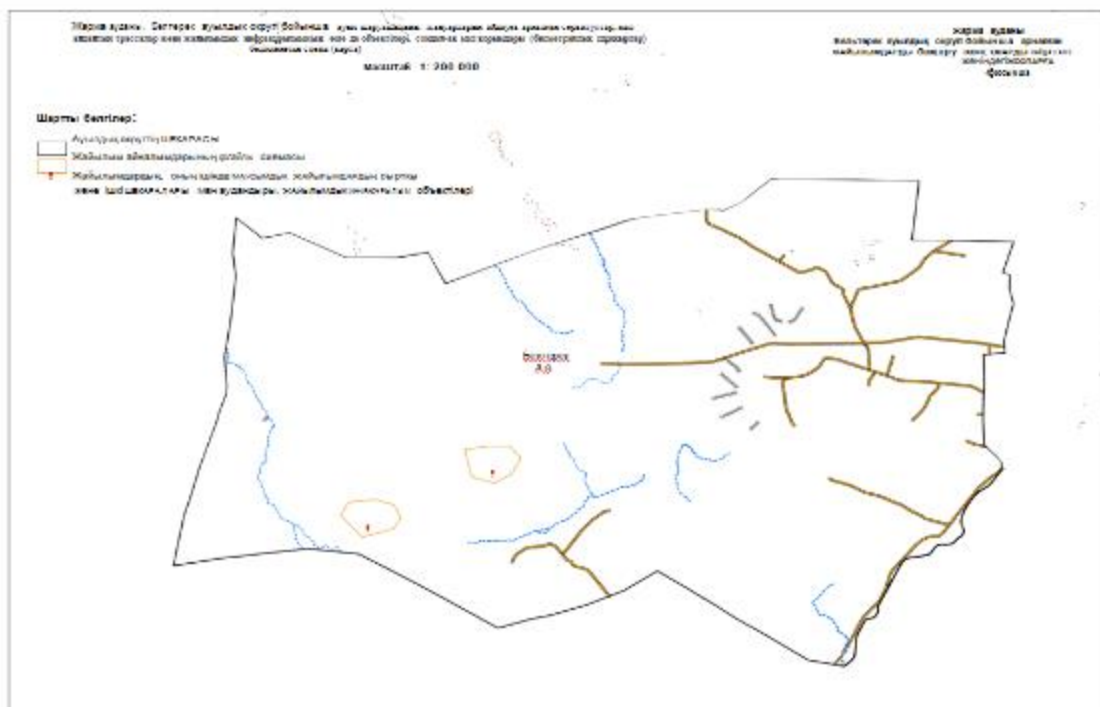

5. схема (карта) с обозначением пастбищ, которые могут быть предоставлены в землепользование пастбищепользователям

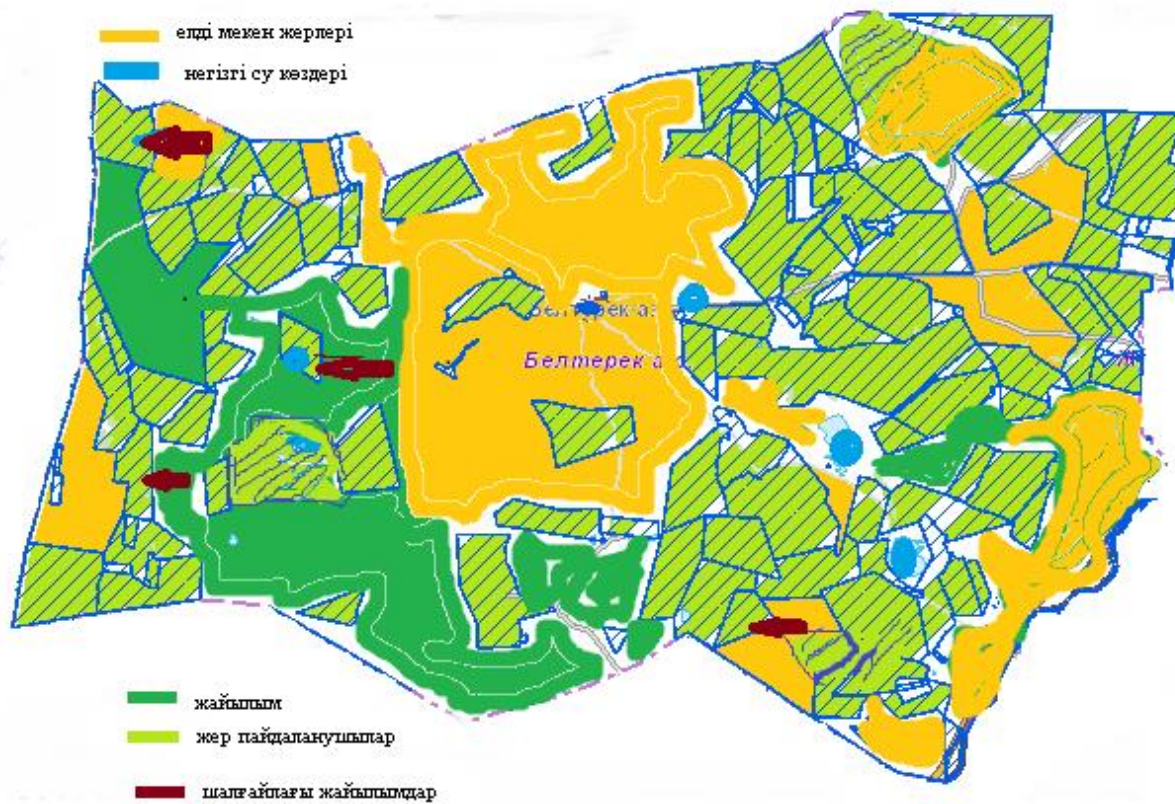

6. схема (карта) с обозначением пастбищ, подлежащих резервированию в целях удовлетворения нужд населения по выпасу сельскохозяйственных животных личного подворья



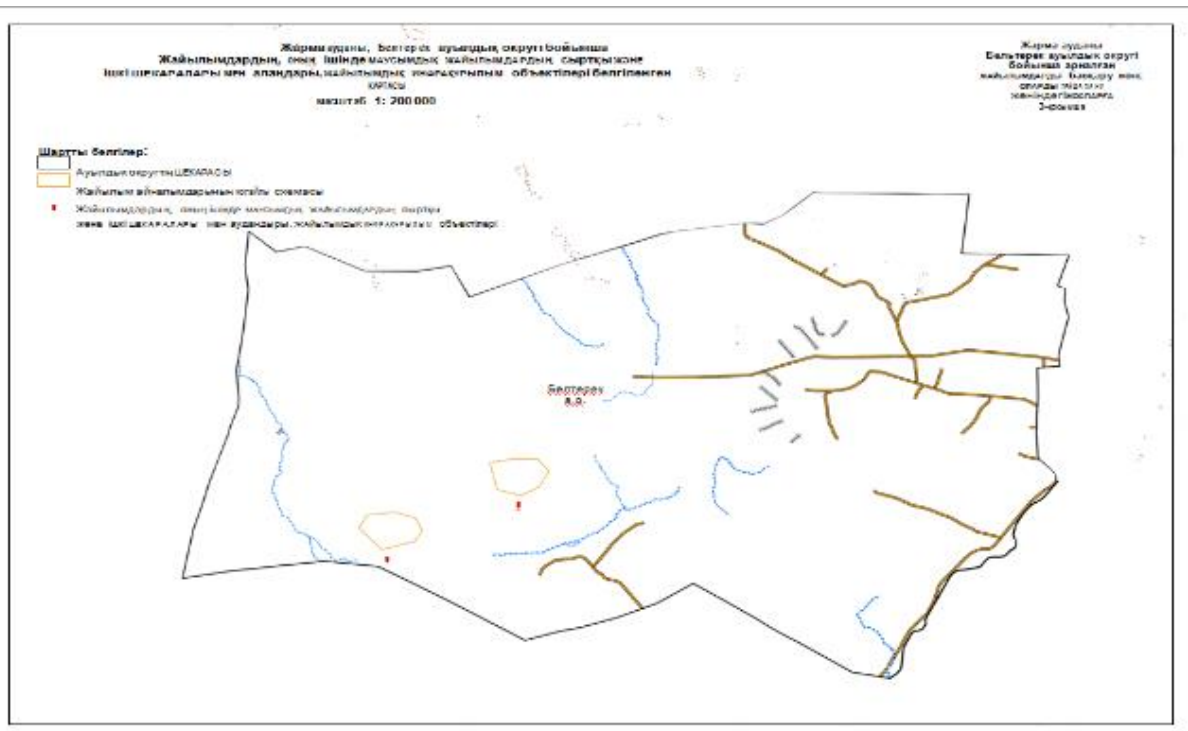

7. схема доступа к водоисточникам (озерам, рекам, прудам, копаням, оросительным или обводнительным каналам, трубчатым или шахтным колодцам), составленная согласно норме потребления воды

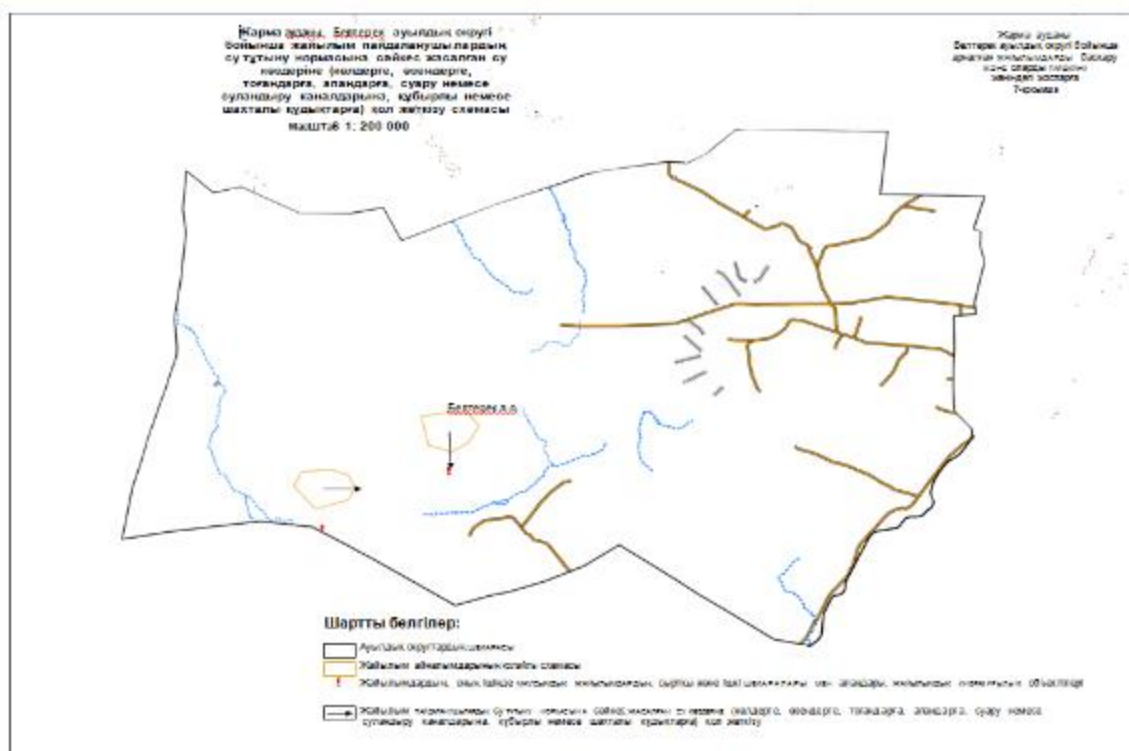









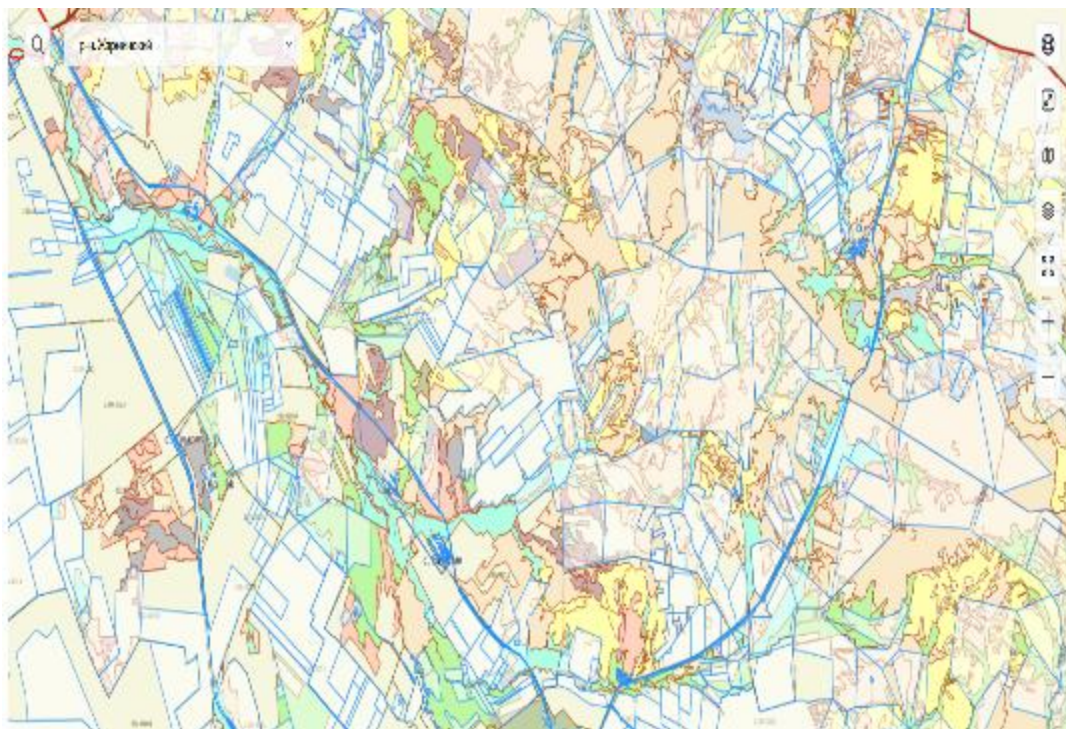

4. схема (карта) с обозначением сервитутов для прогона сельскохозяйственных животных, скотопрогонных трасс и иных объектов пастбищной инфраструктуры, а также скотомогильников (биометрических ям)

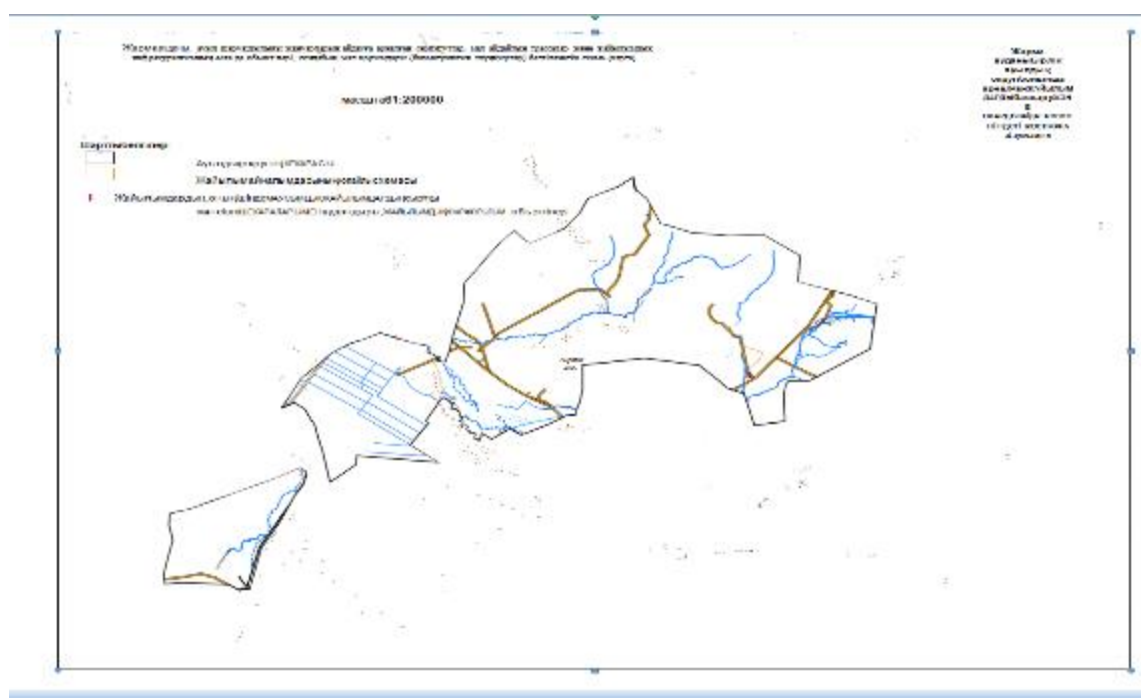

5. схема (карта) с обозначением пастбищ, которые могут быть предоставлены в землепользование пастбищепользователям

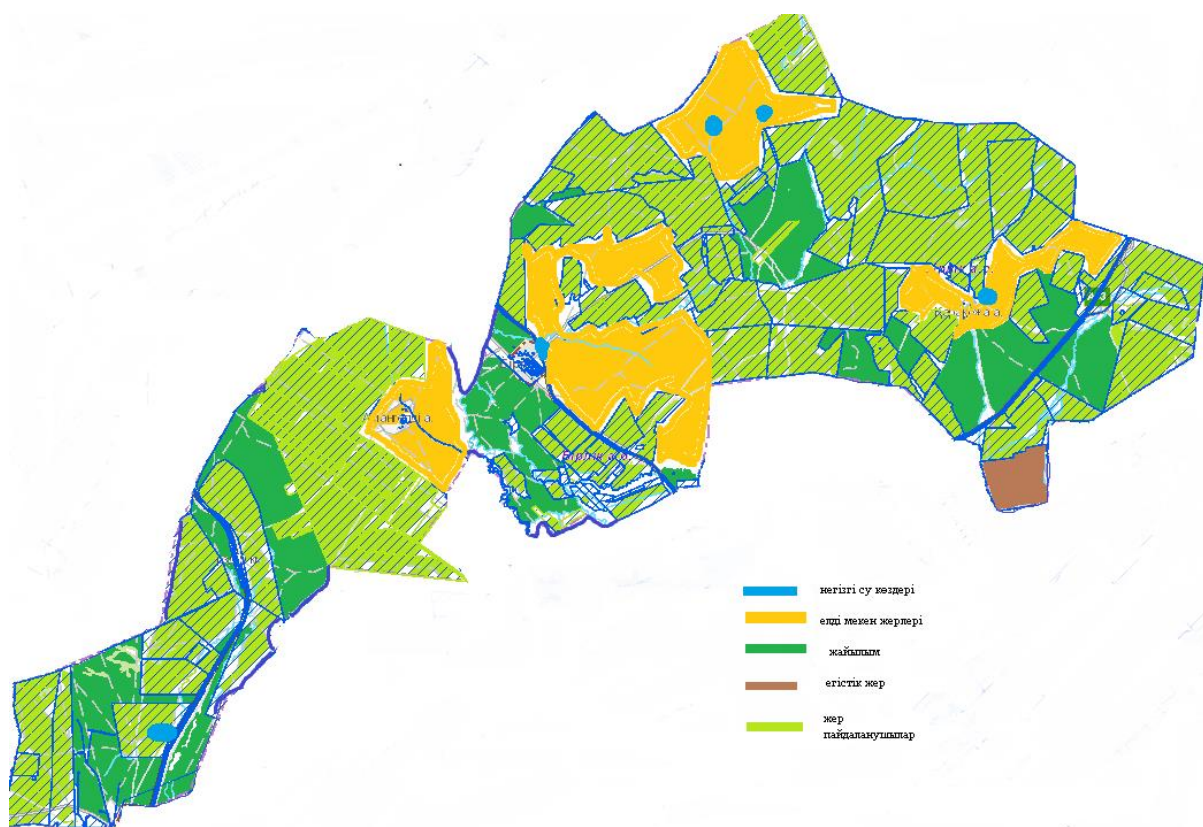

6. схема (карта) с обозначением пастбищ, подлежащих резервированию в целях удовлетворения нужд населения по выпасу сельскохозяйственных животных личного подворья



8. схема размещения поголовья сельскохозяйственных животных на отгонных пастбищах

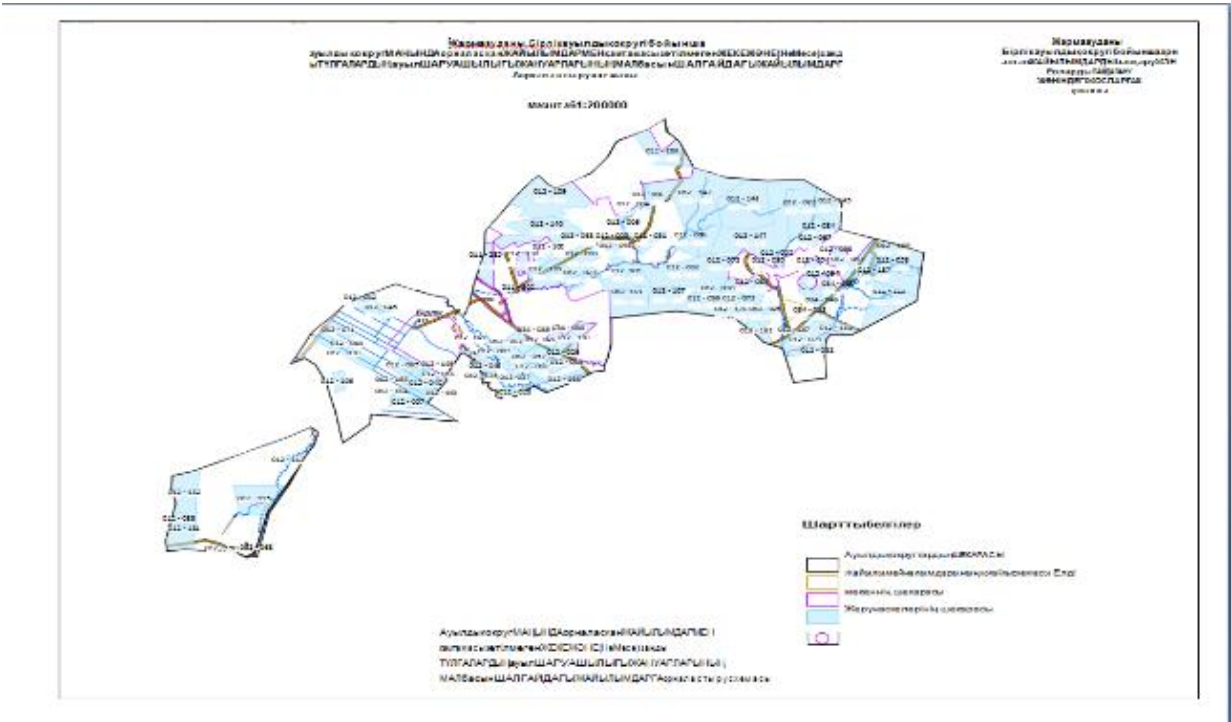

9. проектное распределение (перераспределение) пастбищ между сельскими населенными пунктами, входящими в сельский округ, на котором указывается схема распределения (перераспределения) пастбищ между сельскими населенными пунктами сельского округа для поголовья сельскохозяйственных животных физических и юридических лиц, не обеспеченных пастбищами



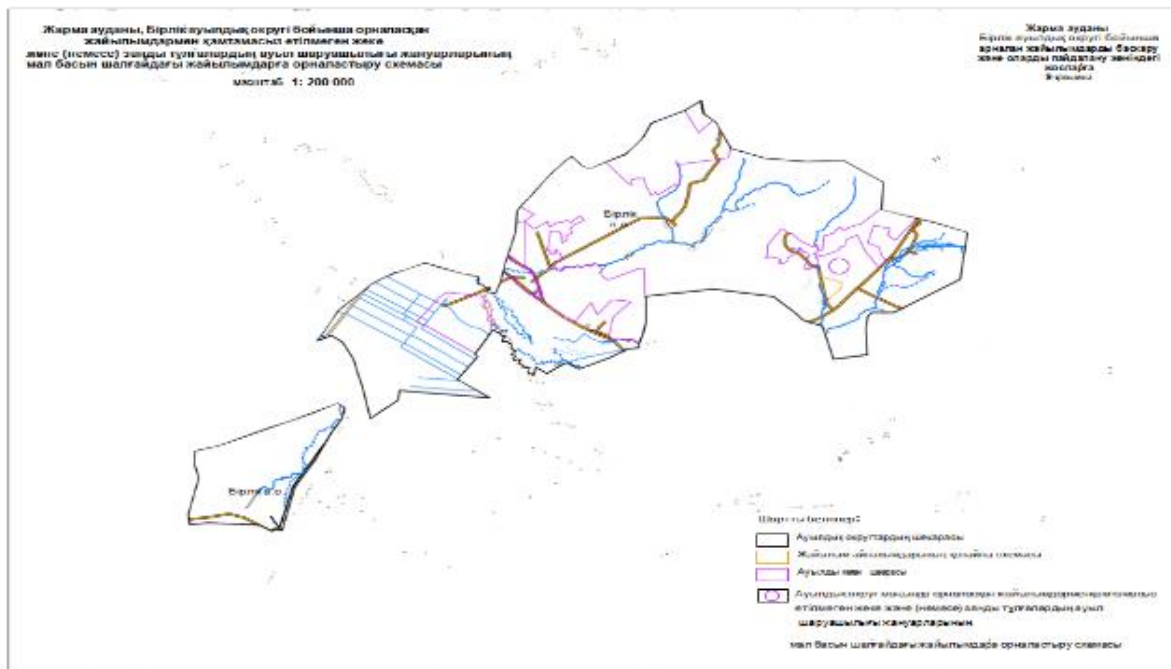

## Бирликпильский сельский округ

1. схема (карта) расположения пастбищ на территории административно-территориальной единицы в разрезе категорий земель

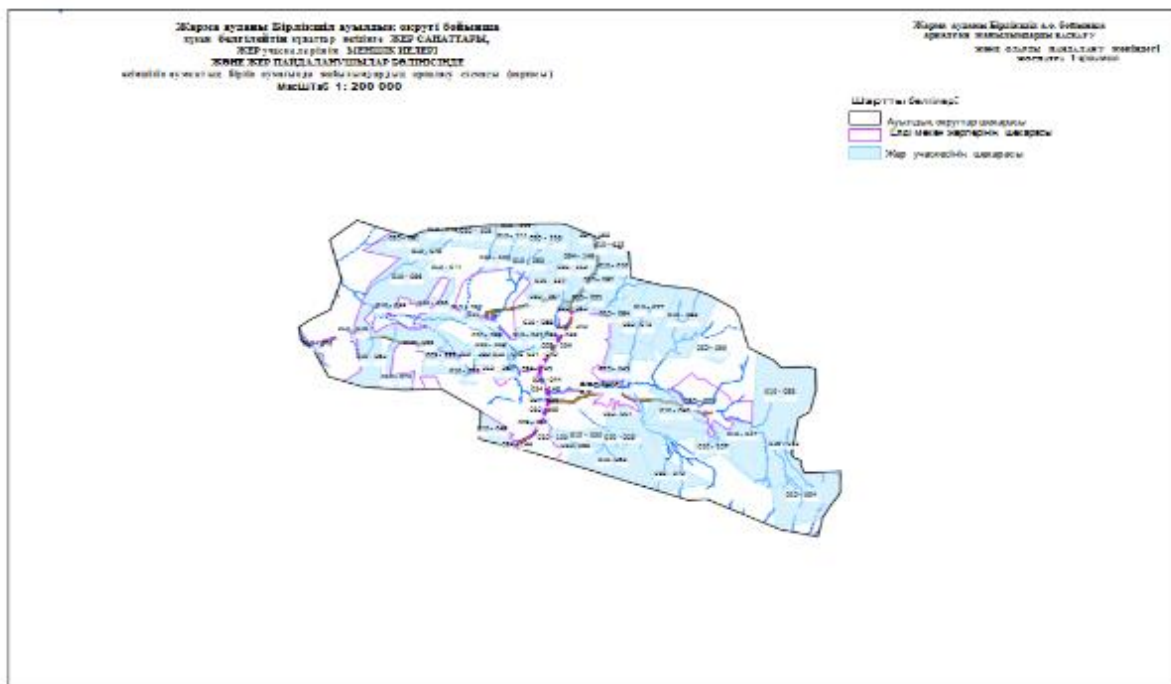

2. схема (карта) с обозначением пастбищ, предназначенных для нужд населения по выпасу сельскохозяйственных животных личного подворья

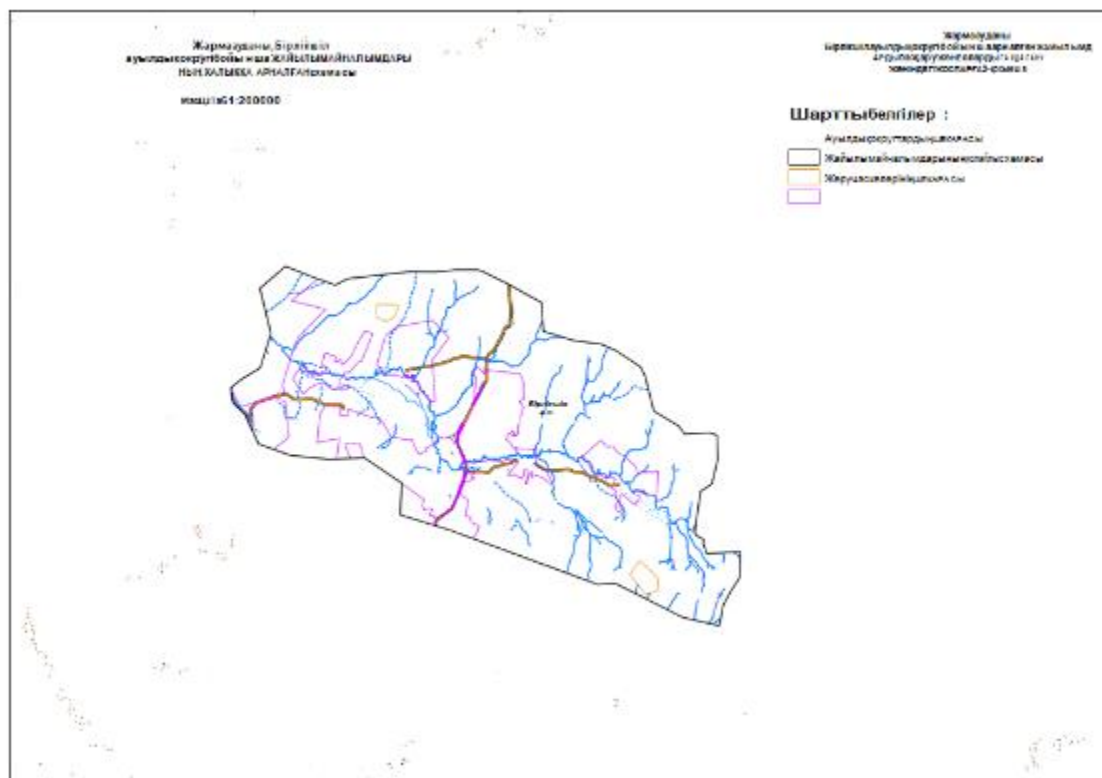

3. схема (карта) с обозначением рекомендуемых схем пастбищеоборотов, на которой указываются схемы пастбищеоборотов, рекомендуемые на основании геоботанического обследования пастбищ



5. схема (карта) с обозначением пастбищ, которые могут быть предоставлены в землепользование пастбищепользователям



6. схема (карта) с обозначением пастбищ, подлежащих резервированию в целях удовлетворения нужд населения по выпасу сельскохозяйственных животных личного подворья





8. схема размещения поголовья сельскохозяйственных животных на отгонных пастбищах

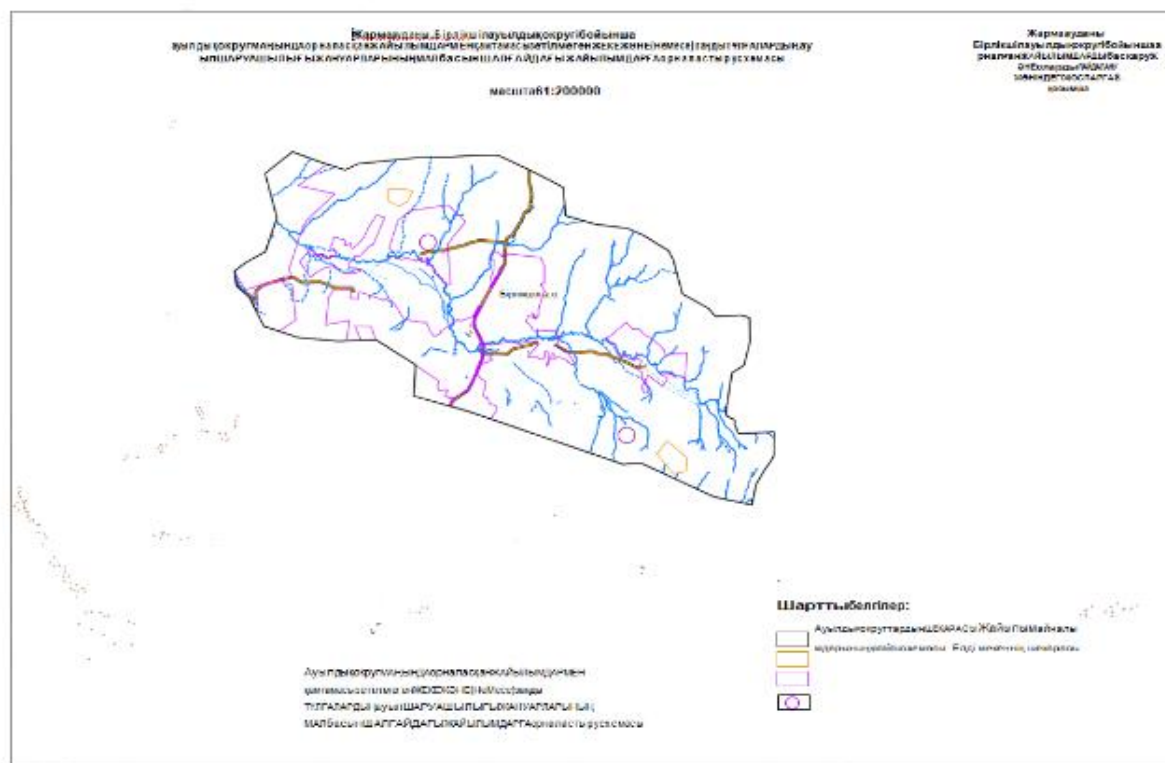

9. проектное распределение (перераспределение) пастбищ между сельскими населенными пунктами, входящими в сельский округ, на котором указывается схема распределения (перераспределения) пастбищ между сельскими населенными пунктами сельского округа для поголовья сельскохозяйственных животных физических и юридических лиц, не обеспеченных пастбищами

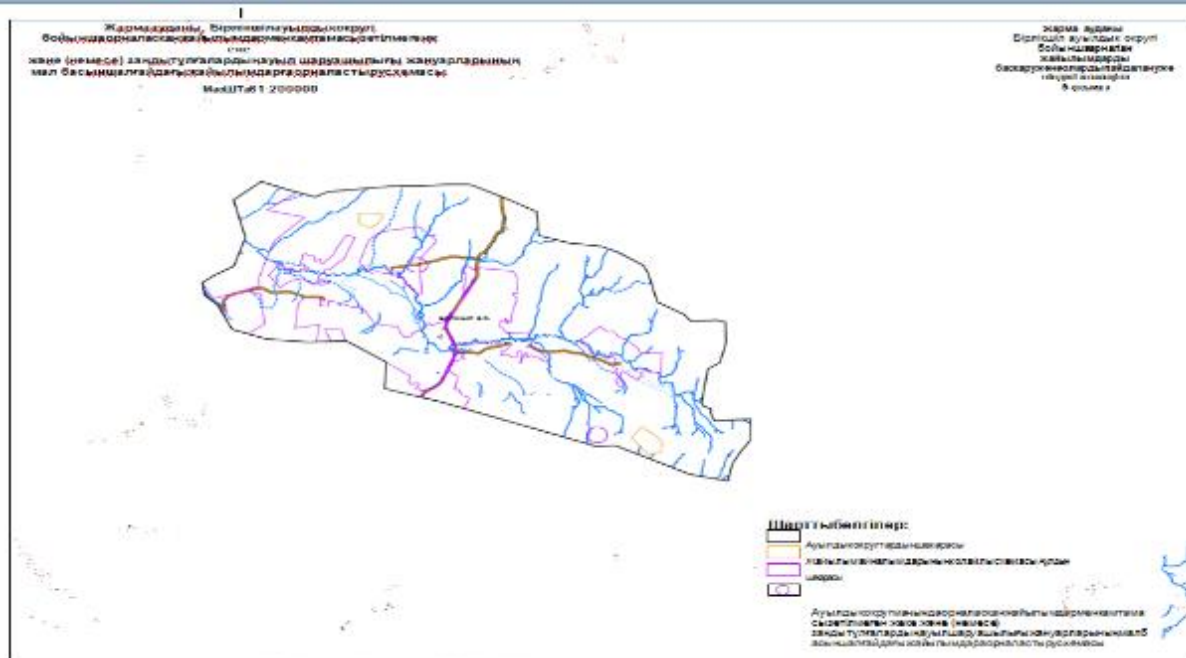

## Божыгурский сельский округ

1. схема (карта) расположения пастбищ на территории административно-территориальной единицы в разрезе категорий земель

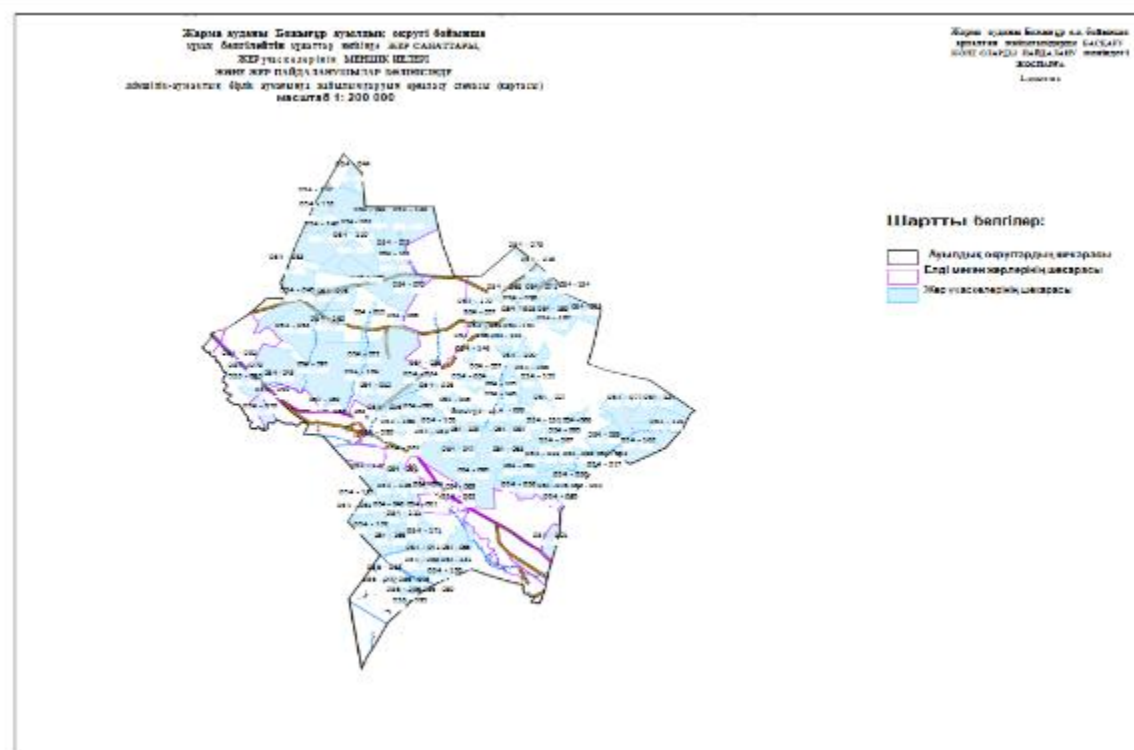

2. схема (карта) с обозначением пастбищ, предназначенных для нужд населения по выпасу сельскохозяйственных животных личного подворья

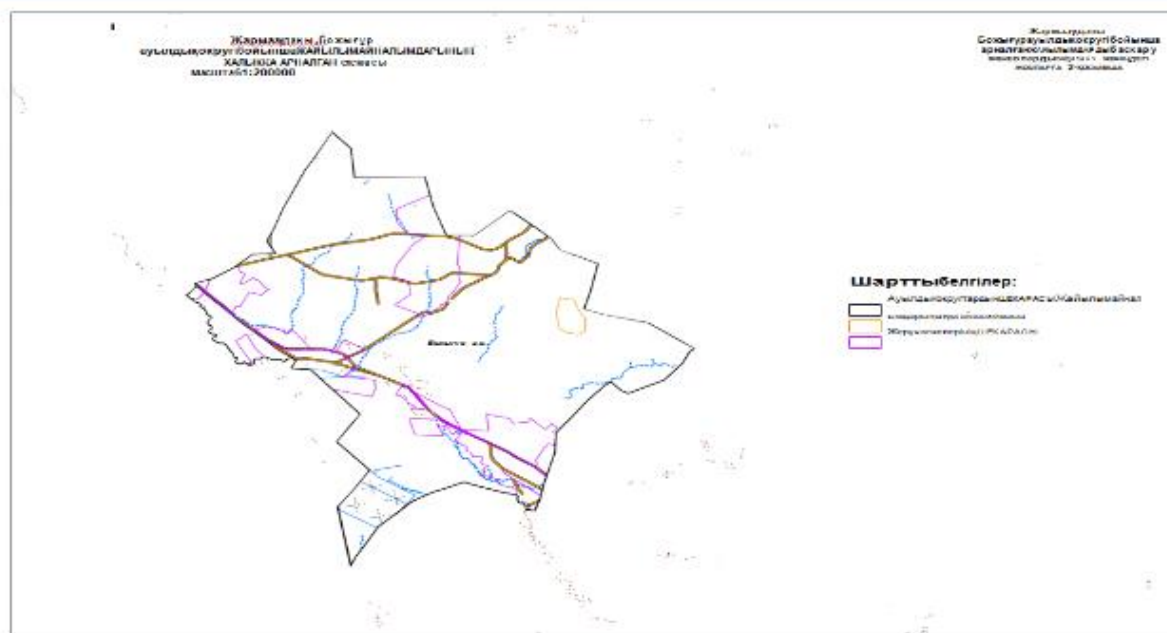

3. схема (карта) с обозначением рекомендуемых схем пастбищеоборотов, на которой указываются схемы пастбищеоборотов, рекомендуемые на основании геоботанического обследования пастбищ

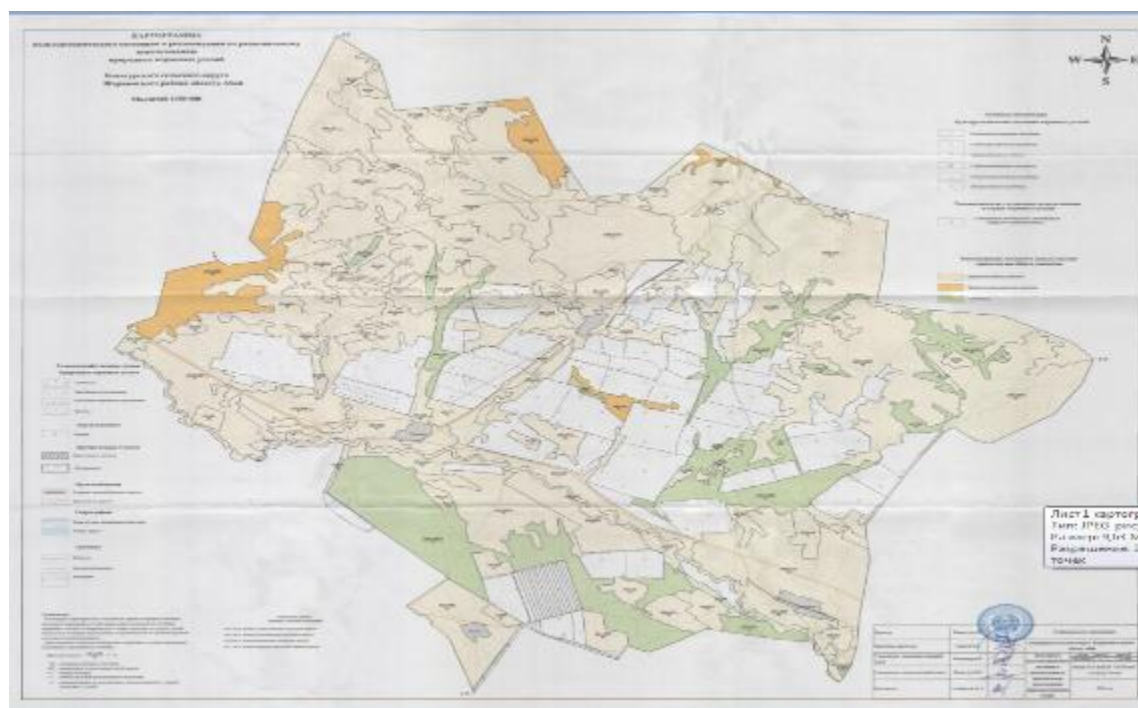

[illegible]

5 схема (карта) с обозначением пастбищ, которые могут быть предоставлены в землепользование пастбищепользователям







## 8. схема размещения поголовья сельскохозяйственных животных на отгонных пастбищах

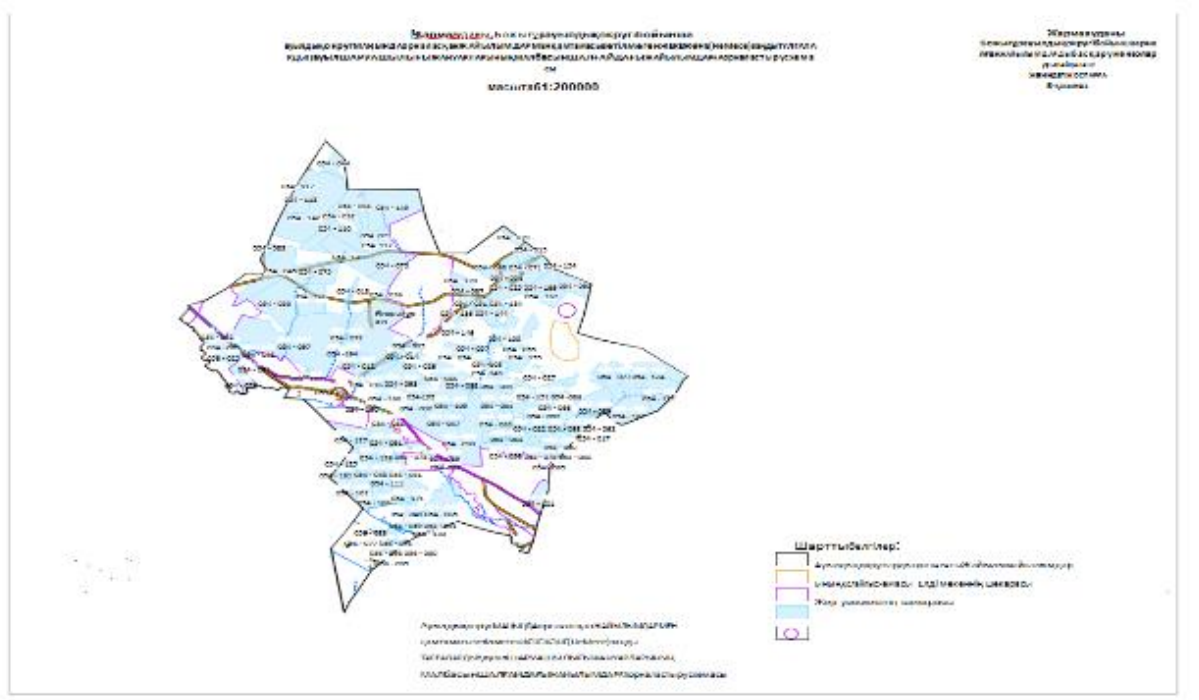

9. проектное распределение (перераспределение) пастбищ между сельскими населенными пунктами, входящими в сельский округ, на котором указывается схема распределения (перераспределения) пастбищ между сельскими населенными пунктами сельского округа для поголовья сельскохозяйственных животных физических и юридических лиц, не обеспеченных пастбищами





2. схема (карта) с обозначением пастбищ, предназначенных для нужд населения по выпасу сельскохозяйственных животных личного подворья

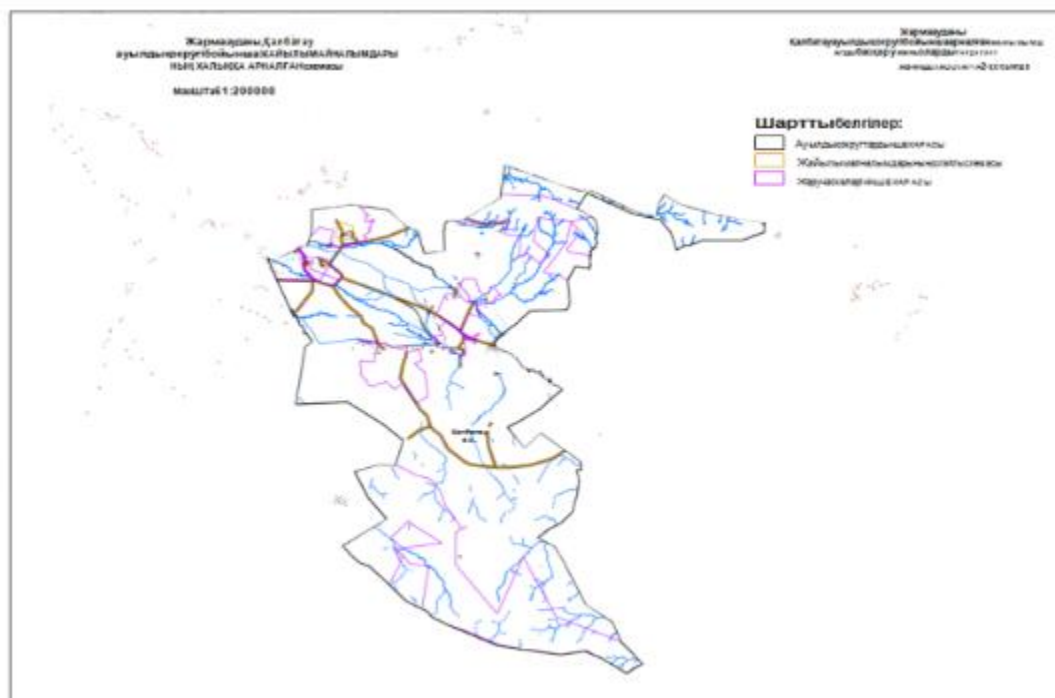

3. схема (карта) с обозначением рекомендуемых схем пастбищеоборотов, на которой указываются схемы пастбищеоборотов, рекомендуемые на основании геоботанического обследования пастбищ

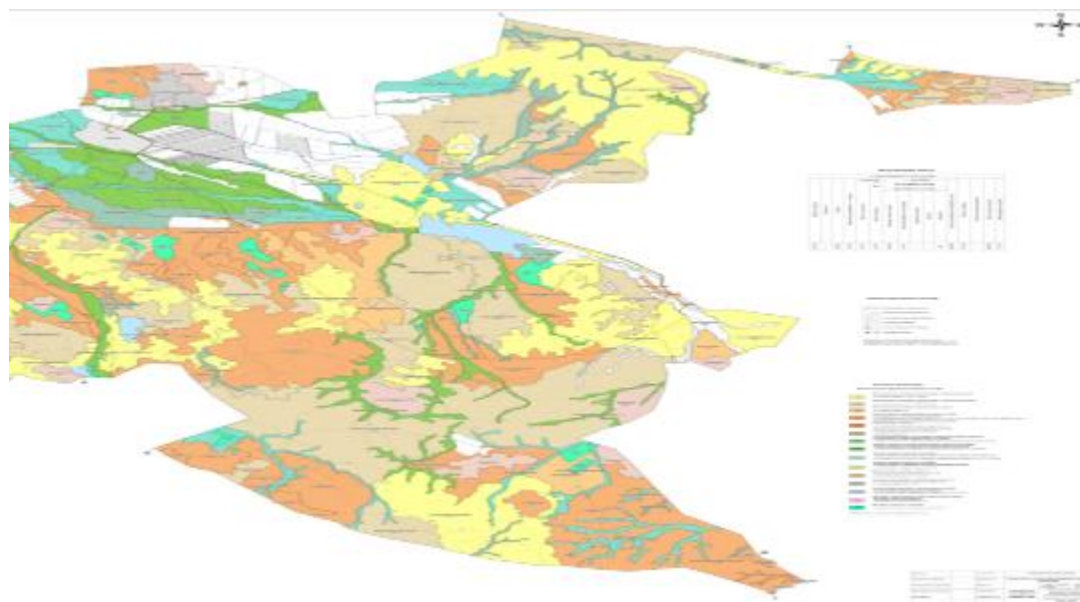

4. схема (карта) с обозначением сервитутов для прогона сельскохозяйственных животных, скотопрогонных трасс и иных объектов пастбищной инфраструктуры, а также скотомогильников (биометрических ям)

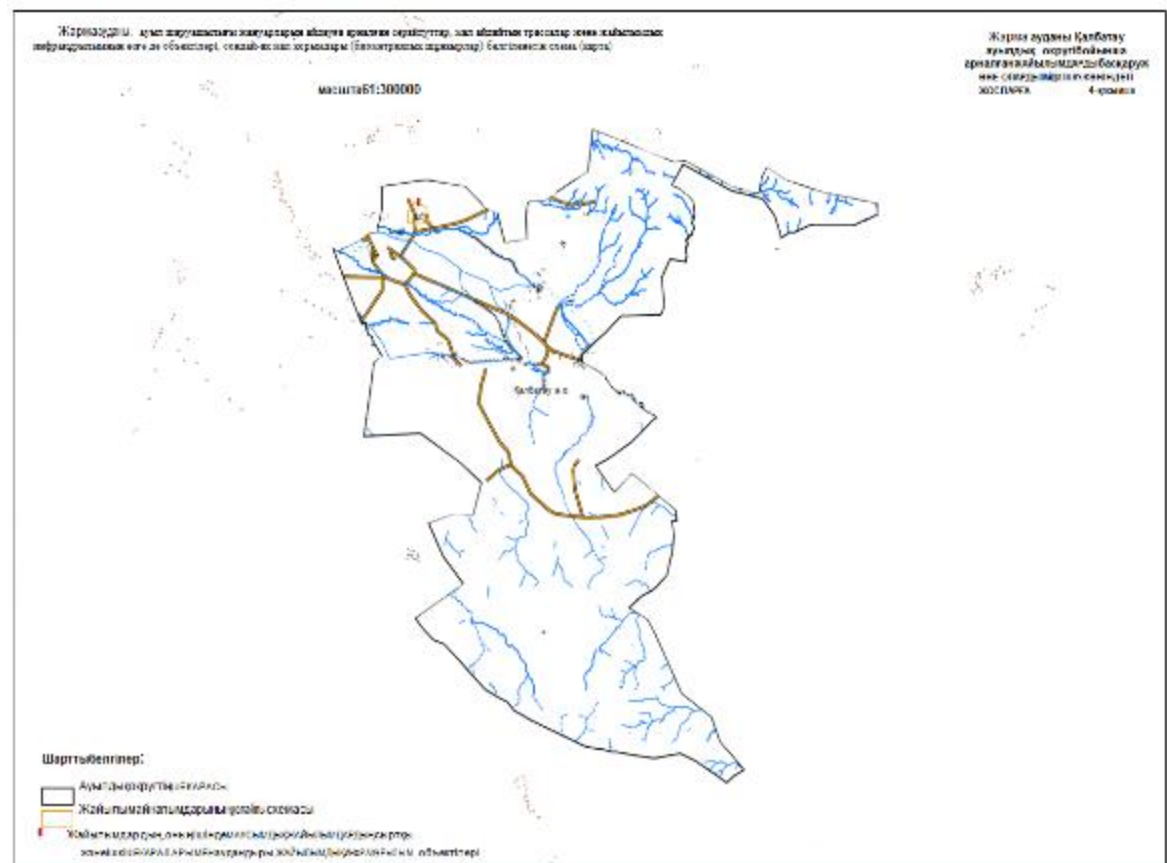

5. схема (карта) с обозначением пастбищ, которые могут быть предоставлены в землепользование пастбищепользователям

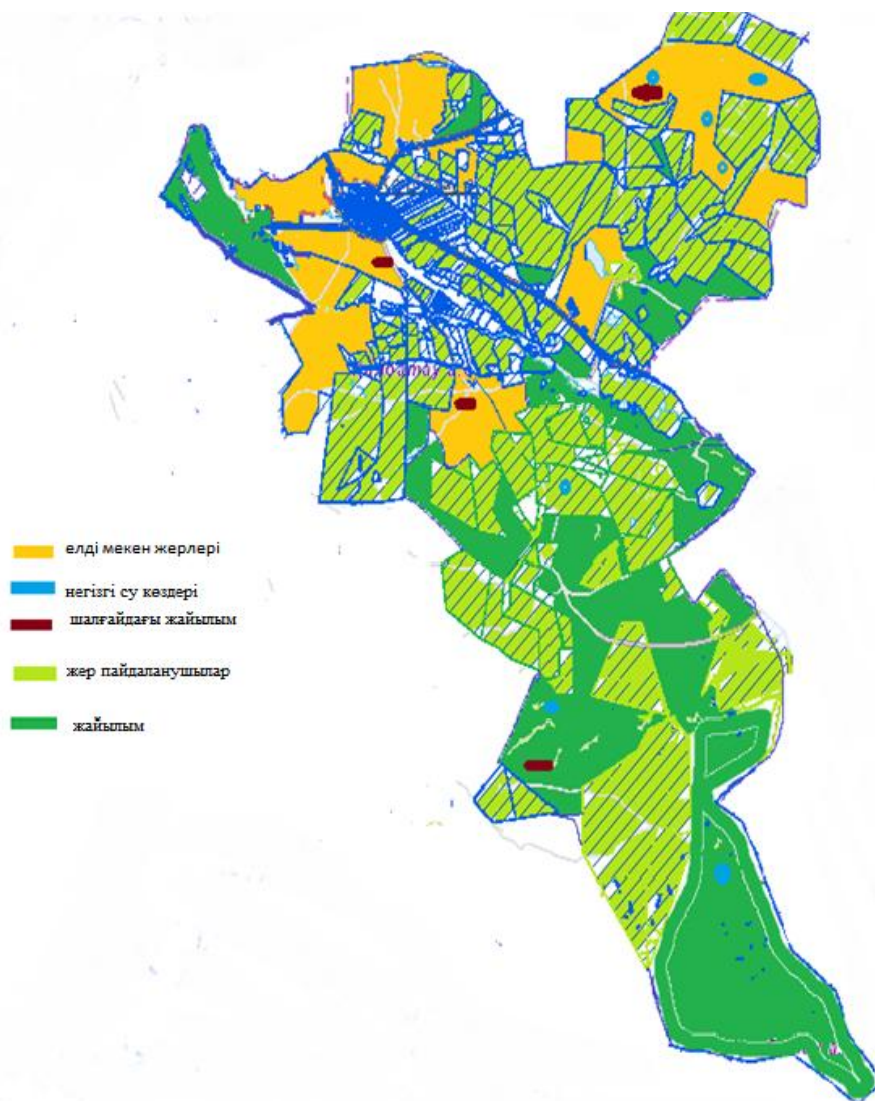

6. схема (карта) с обозначением пастбищ, подлежащих резервированию в целях удовлетворения нужд населения по выпасу сельскохозяйственных животных личного подворья

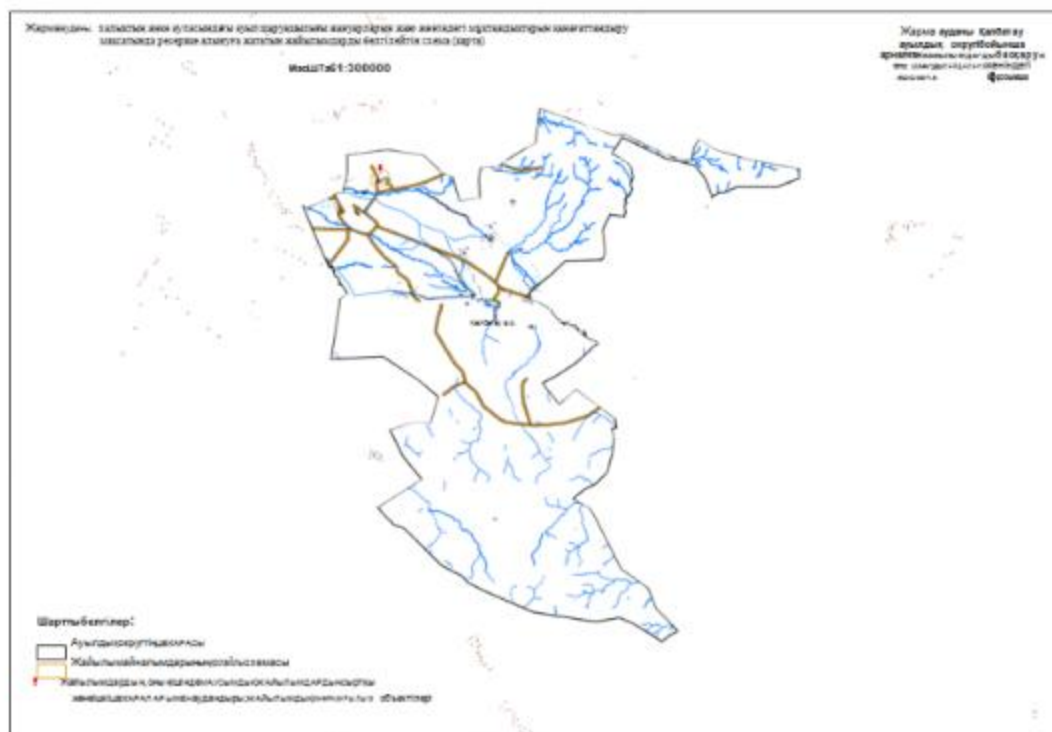

7. схема доступа к водоисточникам (озерам, рекам, прудам, копаням, оросительным или обводнительным каналам, трубчатым или шахтным колодцам), составленная согласно норме потребления воды

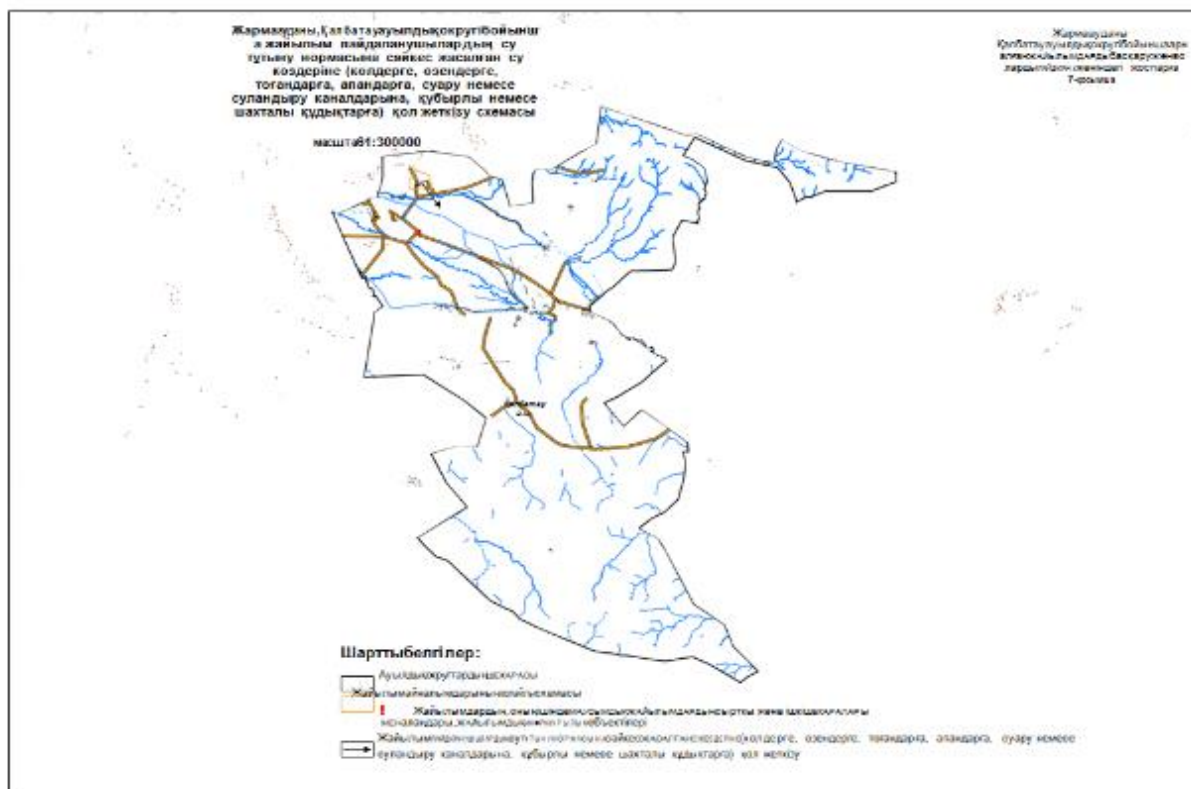

8. схема размещения поголовья сельскохозяйственных животных на отгонных пастбищах

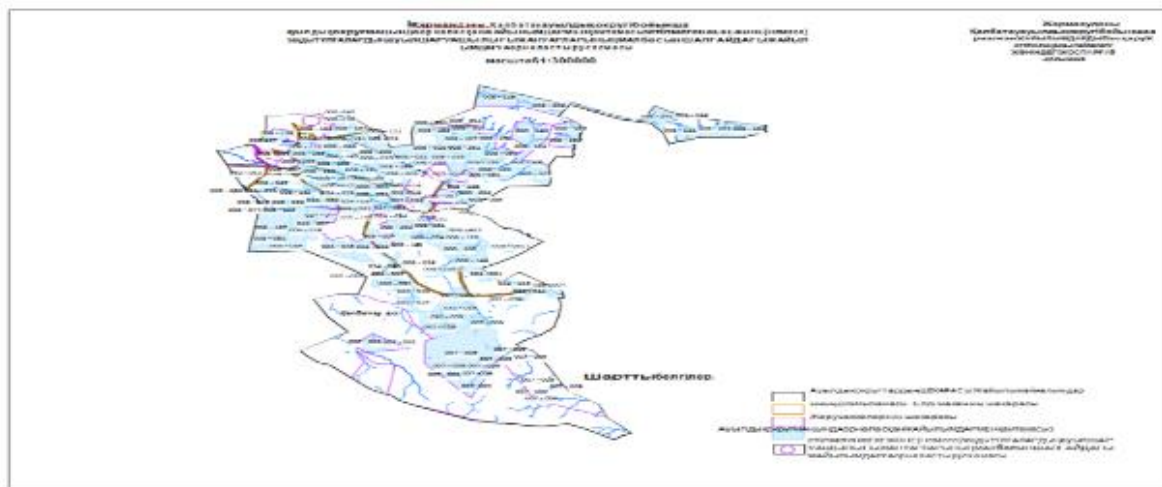

9. проектное распределение (перераспределение) пастбищ между сельскими населенными пунктами, входящими в сельский округ, на котором указывается схема распределения (перераспределения) пастбищ между сельскими населенными пунктами сельского округа для поголовья сельскохозяйственных животных физических и юридических лиц, не обеспеченных пастбищами



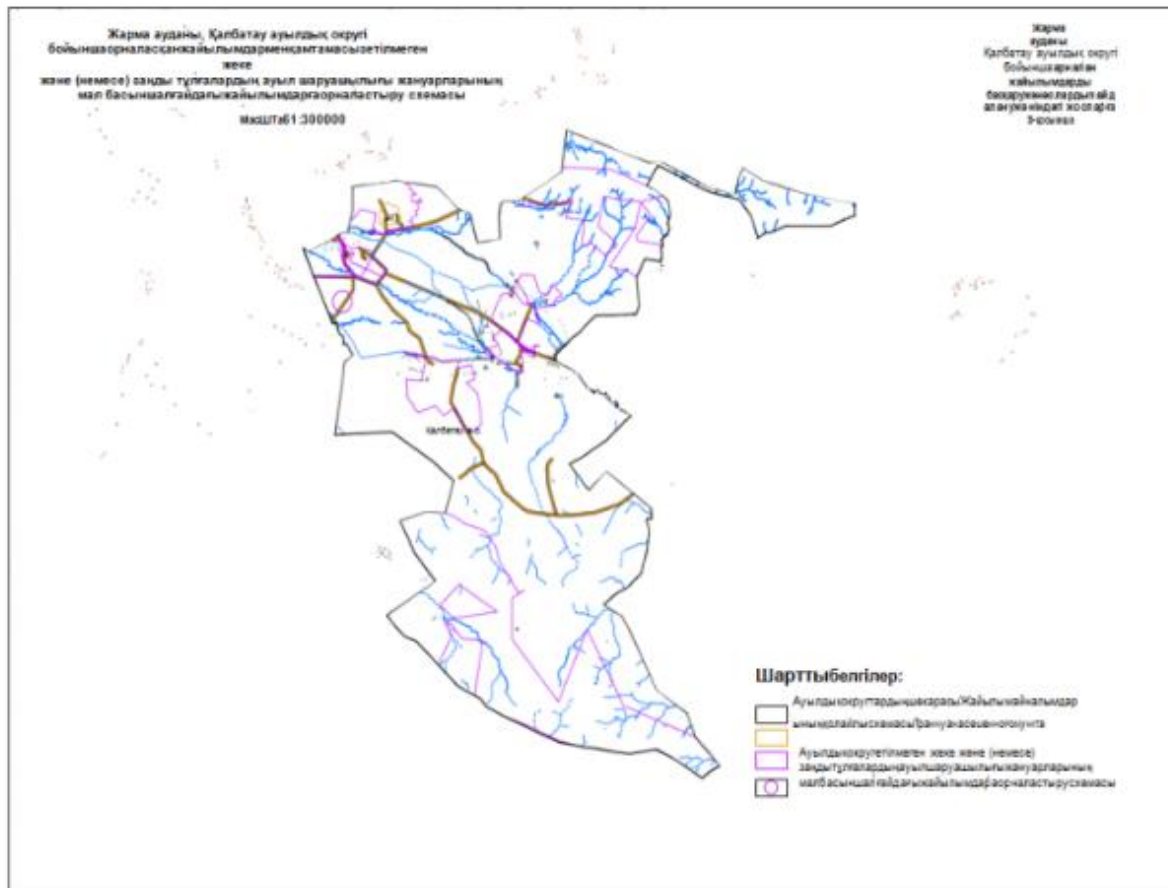

## поселок Жангизтобе

1. схема (карта) расположения пастбищ на территории административно-территориальной единицы в разрезе категорий земель

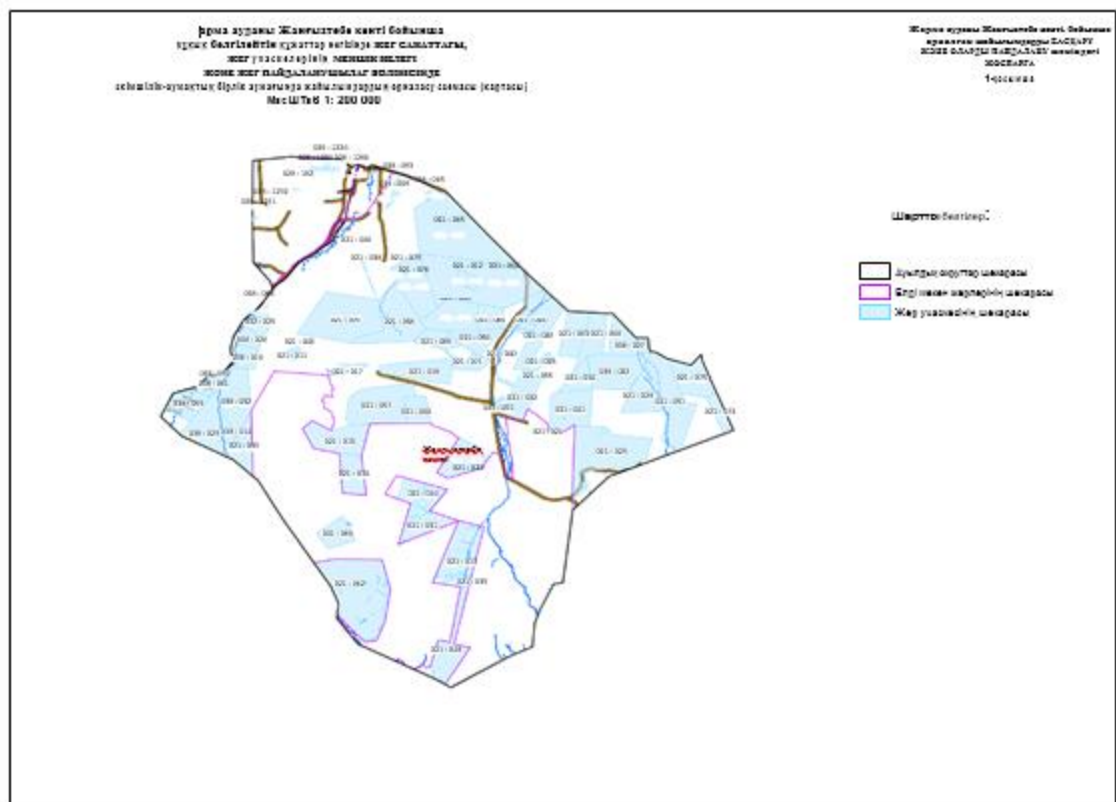

2. схема (карта) с обозначением пастбищ, предназначенных для нужд населения по выпасу сельскохозяйственных животных личного подворья

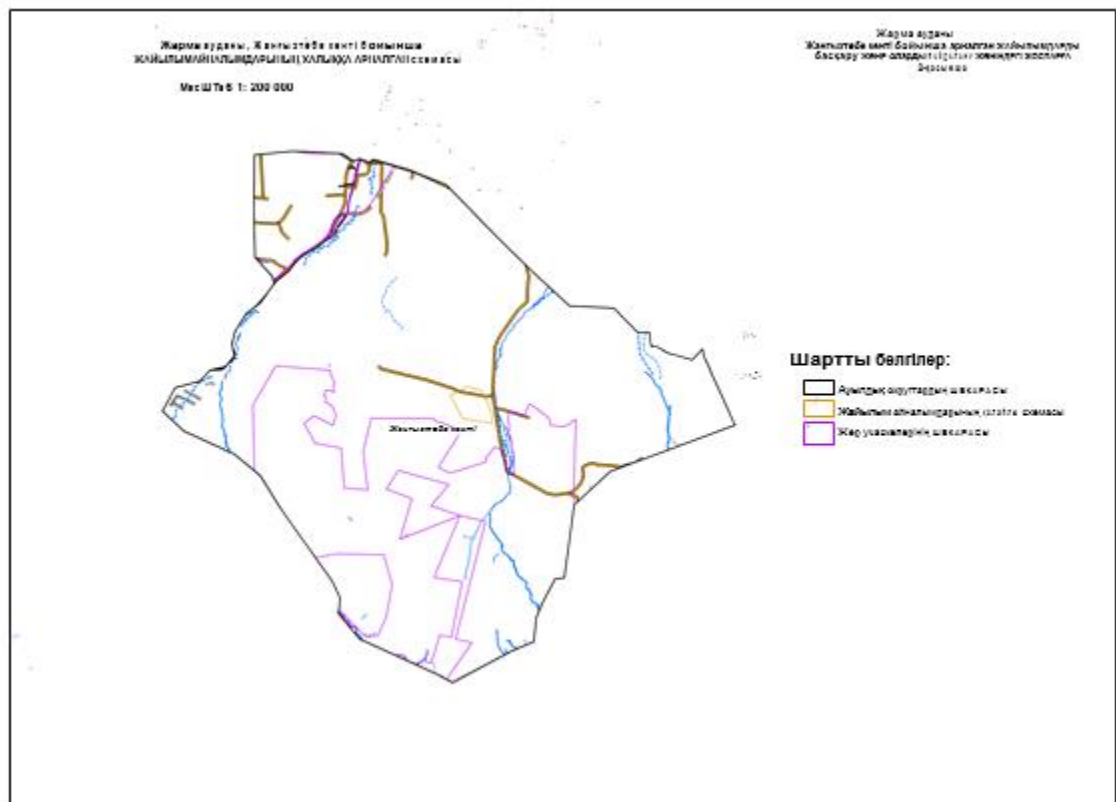



[illegible]



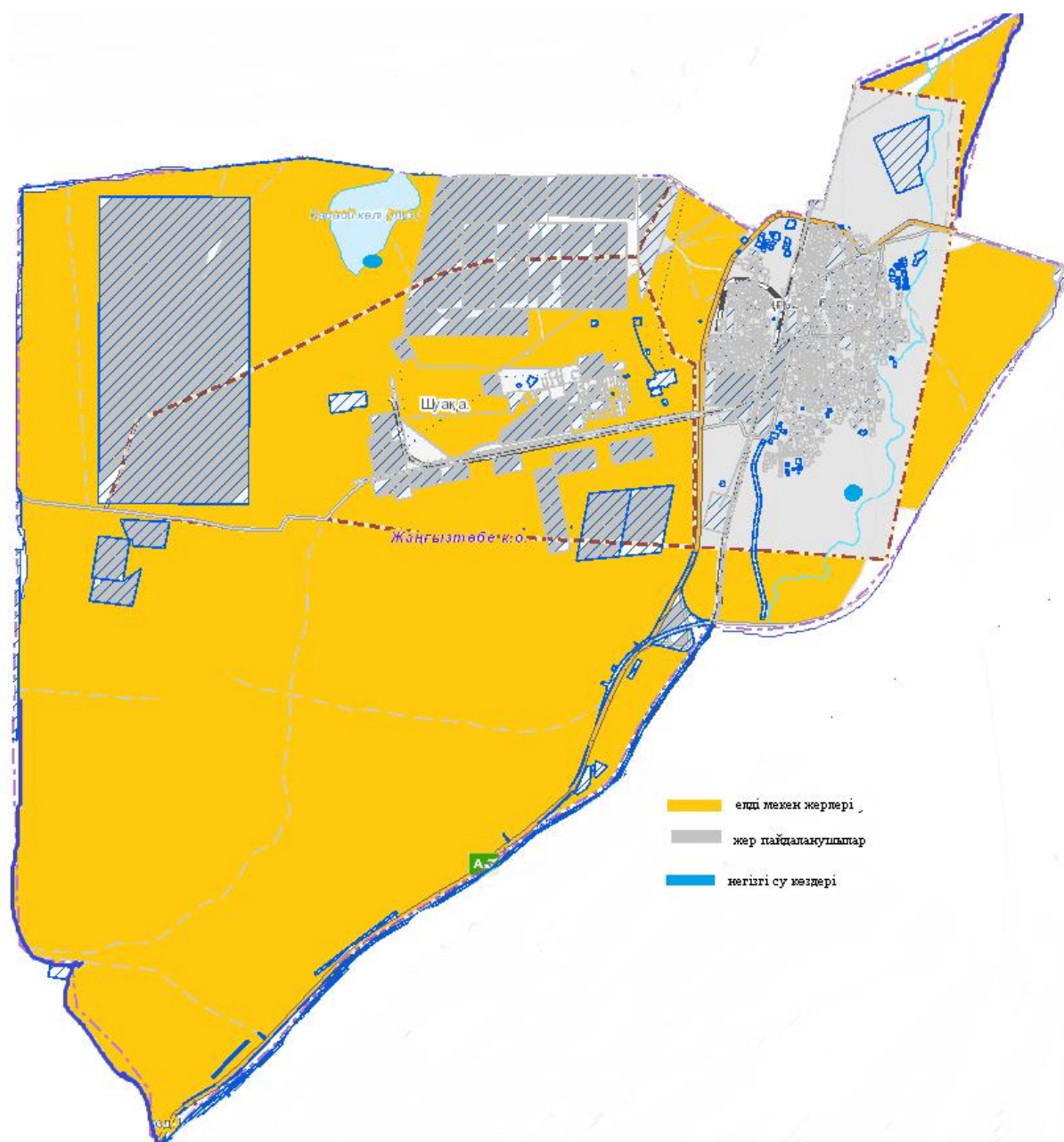

6. схема (карта) с обозначением пастбищ, подлежащих резервированию в целях удовлетворения нужд населения по выпасу сельскохозяйственных животных личного подворья

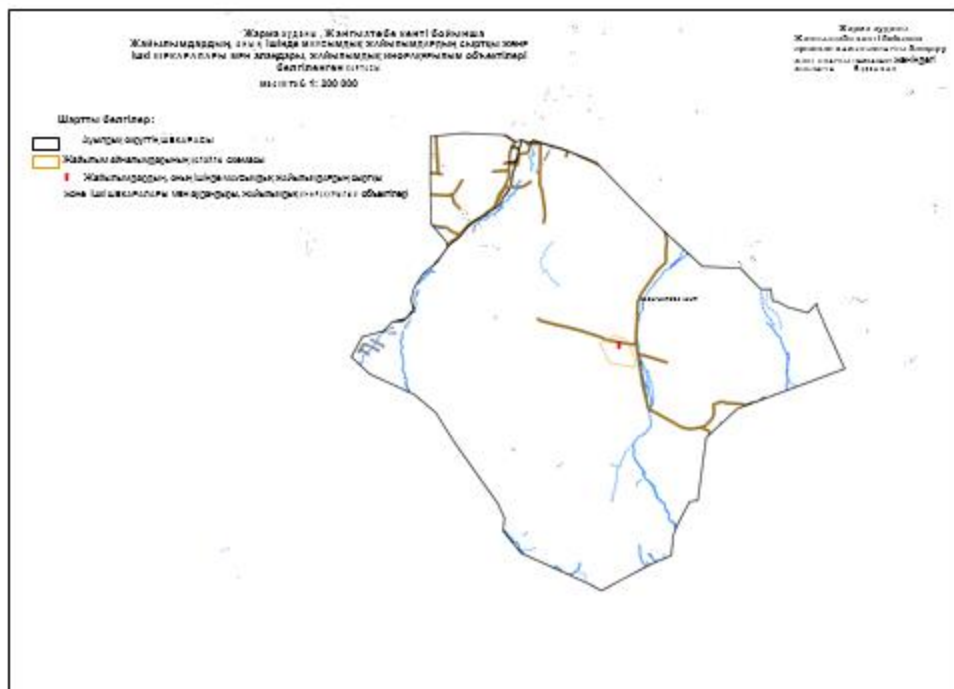

7. схема доступа к водоисточникам (озерам, рекам, прудам, копаням, оросительным или обводнительным каналам, трубчатым или шахтным колодцам), составленная согласно норме потребления воды

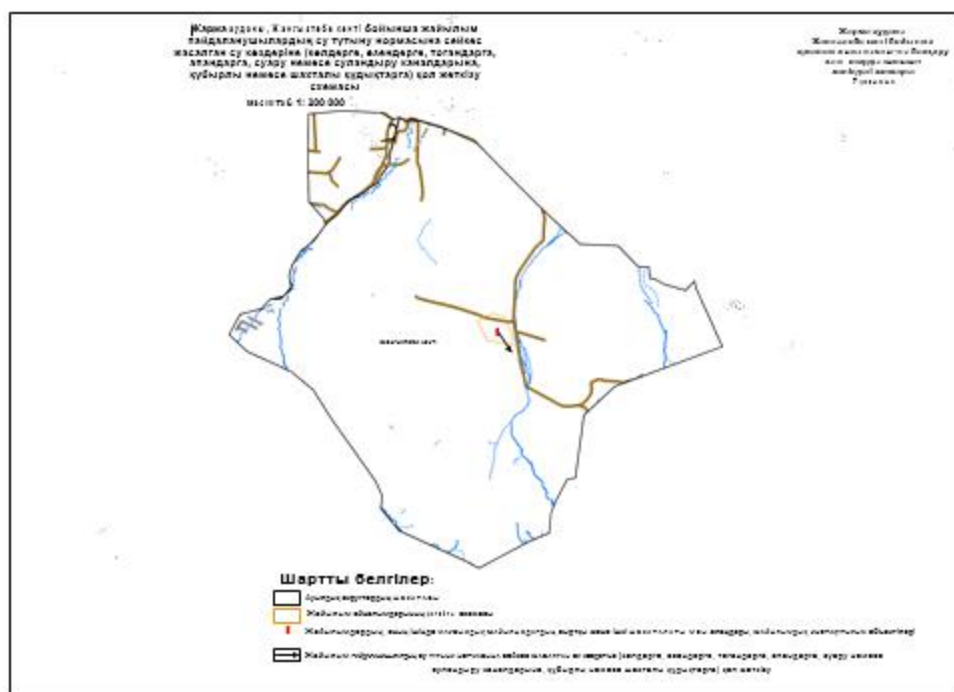

## 8. схема размещения поголовья сельскохозяйственных животных на отгонных пастбищах

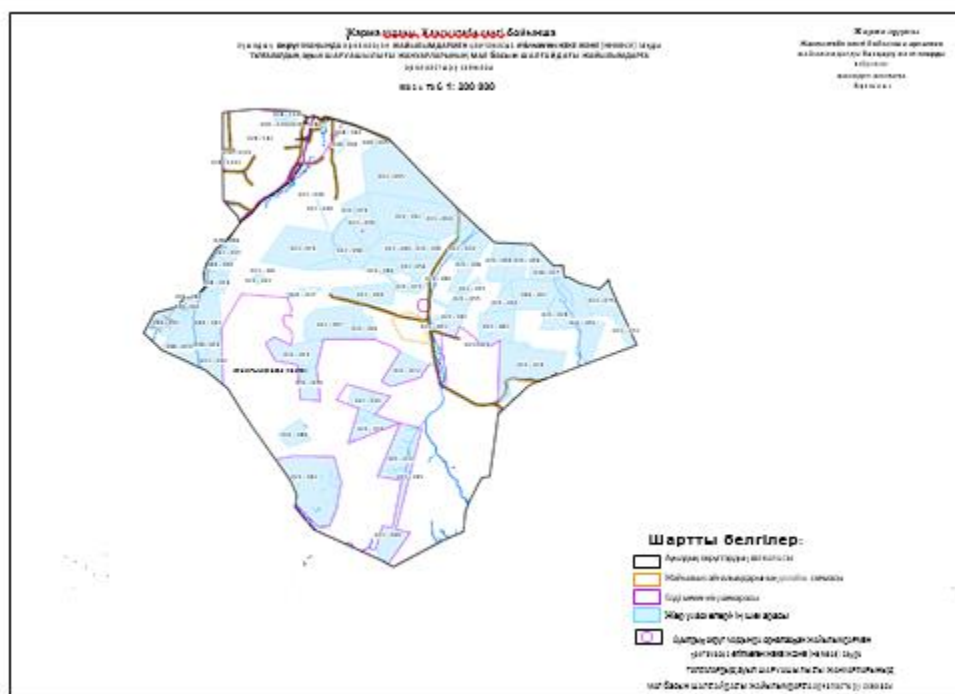

## 9. проектное распределение (перераспределение) пастбищ между сельскими населенными пунктами, входящими в сельский округ, на котором указывается схема распределения (перераспределения) пастбищ между сельскими населенными пунктами сельского округа для поголовья сельскохозяйственных животных физических и юридических лиц, не обеспеченных пастбищами

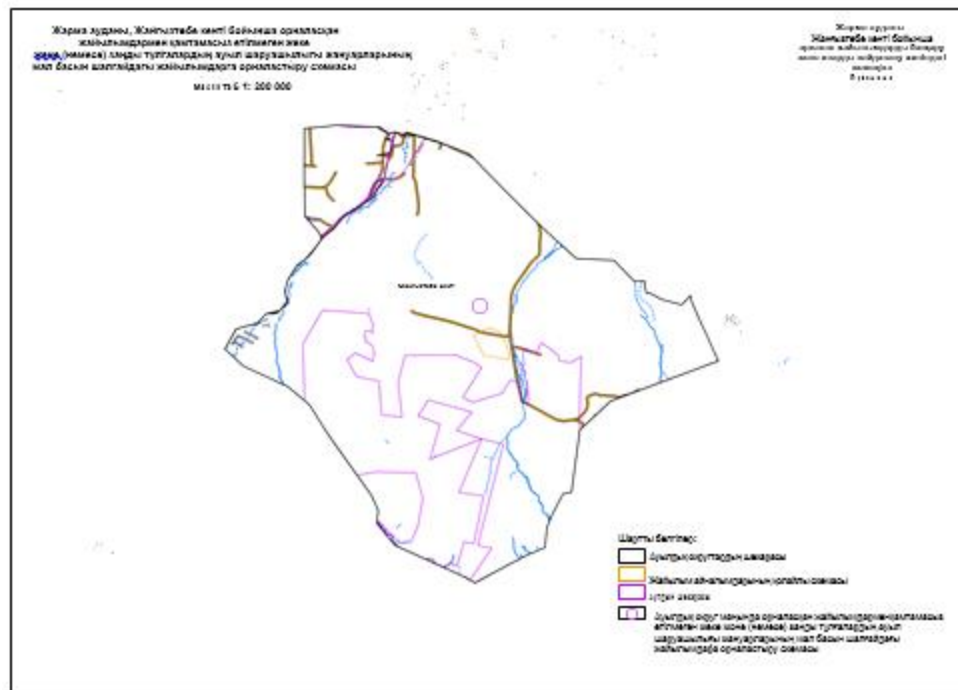

## поселок Жарма

1. схема (карта) расположения пастбищ на территории административно-территориальной единицы в разрезе категорий земель

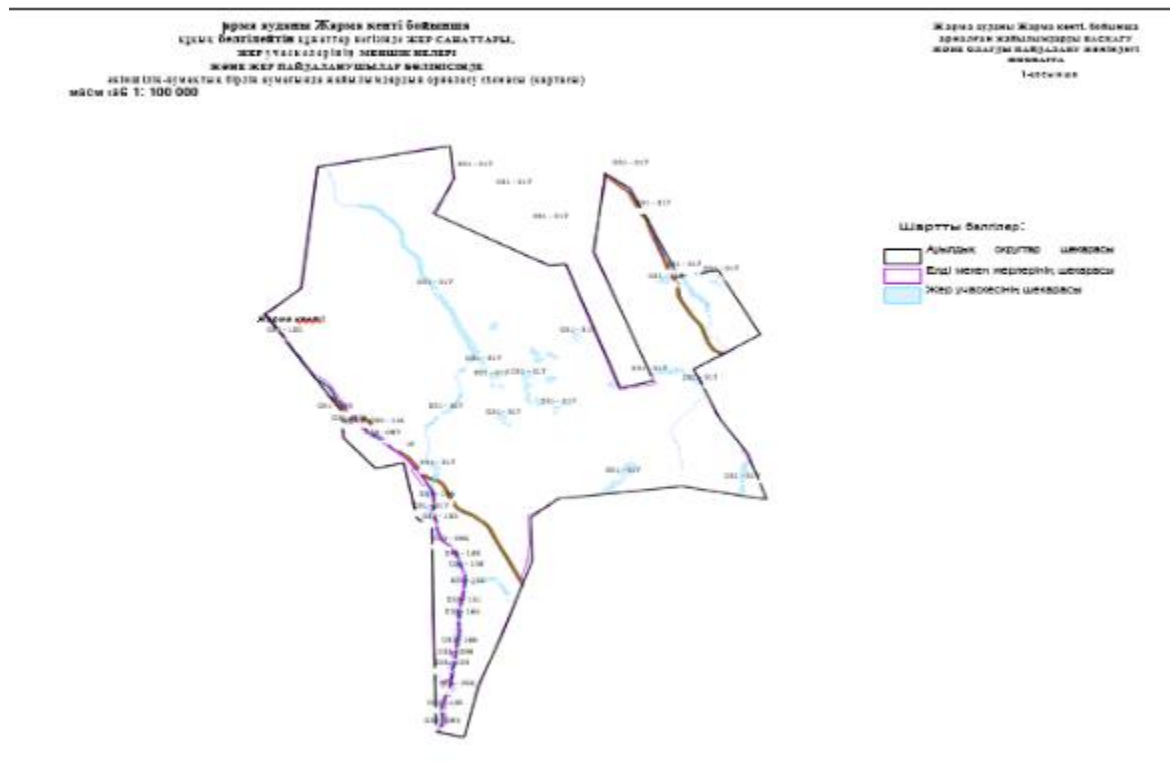



**Жылдыз ауданы, Жалпы кентігі Соғылжыры**  
**Жылдыз ауданының аумағындағы жергілікті басқару аумағының картасы**  
**1:500000**

МАСШ: 1:500 000

Жылдыз ауданы  
 Жылдыз ауданының аумағындағы жергілікті басқару аумағының картасы  
 Жылдыз ауданының аумағындағы жергілікті басқару аумағының картасы  
 Жылдыз ауданының аумағындағы жергілікті басқару аумағының картасы

**Шартты белгілер:**

- Аумақтың аумағындағы жергілікті басқару аумағы
- Аумақтың аумағындағы жергілікті басқару аумағы
- Аумақтың аумағындағы жергілікті басқару аумағы

[illegible]

4. схема (карта) с обозначением сервитутов для прогона сельскохозяйственных животных, скотопрогонных трасс и иных объектов пастбищной инфраструктуры, а также скотомогильников (биометрических ям)

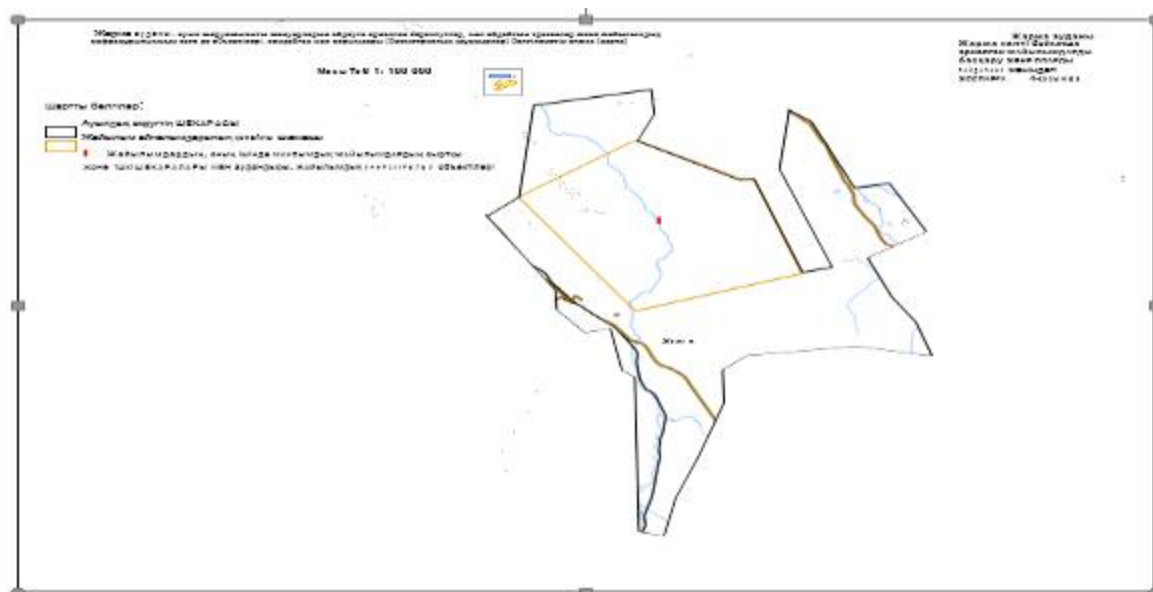

5. схема (карта) с обозначением пастбищ, которые могут быть предоставлены в землепользование пастбищепользователям



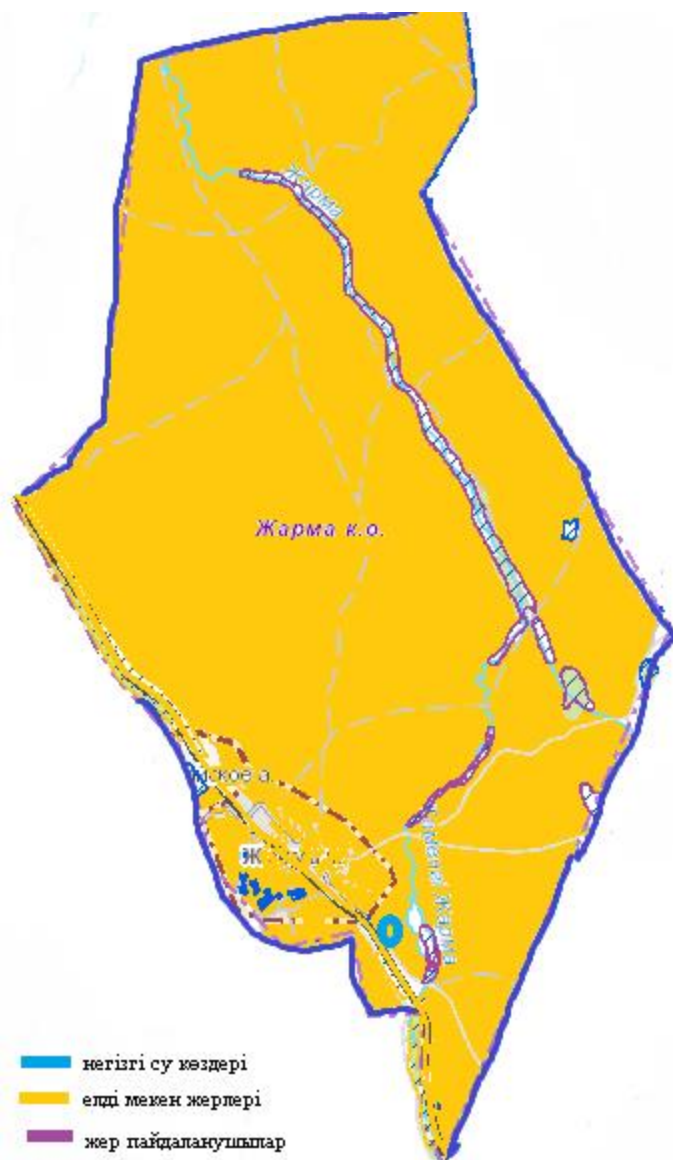

6. схема (карта) с обозначением пастбищ, подлежащих резервированию в целях удовлетворения нужд населения по выпасу сельскохозяйственных животных личного подворья

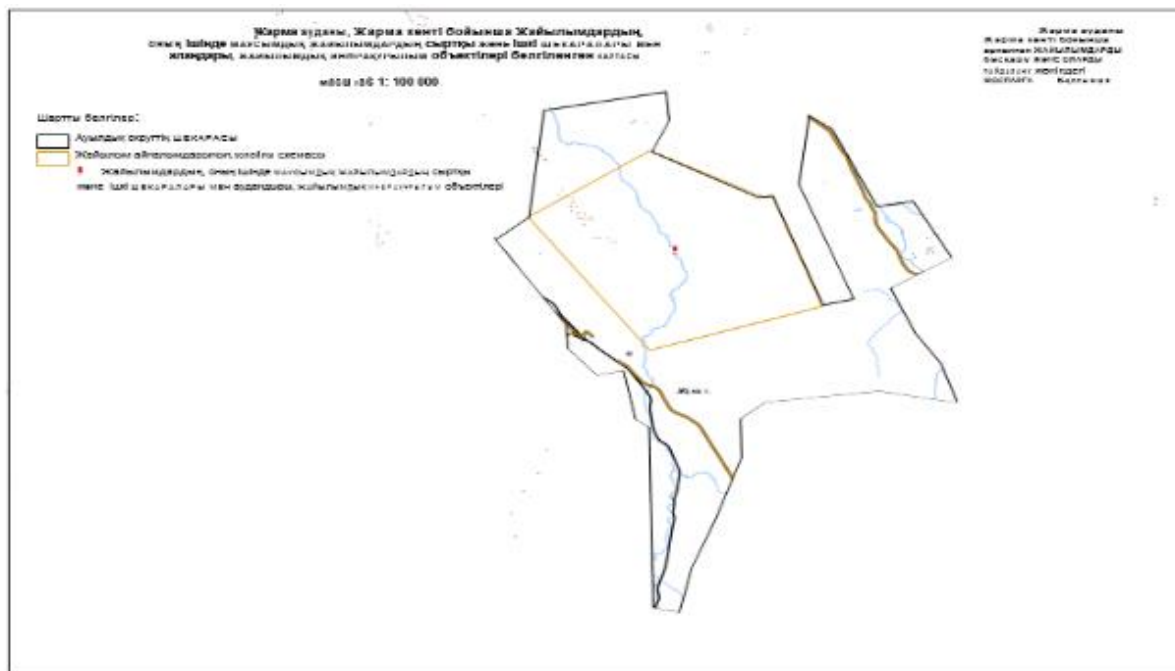

7. схема доступа к водоисточникам (озерам, рекам, прудам, копаням, оросительным или обводнительным каналам, трубчатым или шахтным колодцам), составленная согласно норме потребления воды

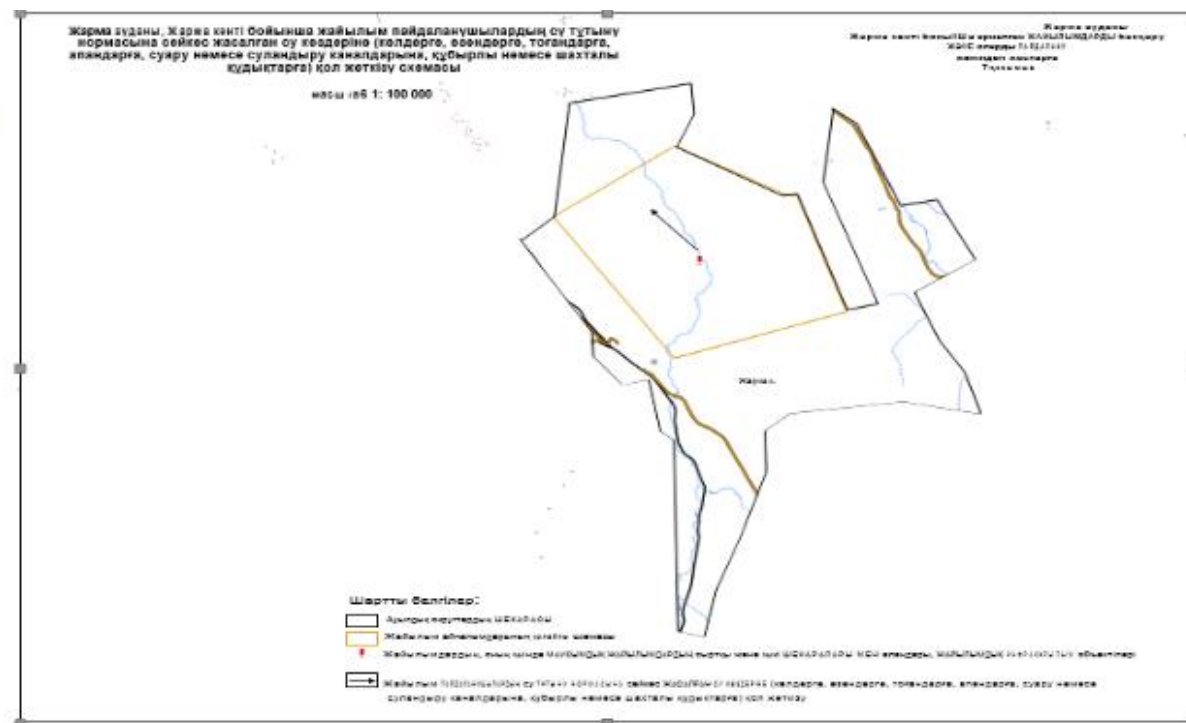

8. схема размещения поголовья сельскохозяйственных животных на отгонных пастбищах

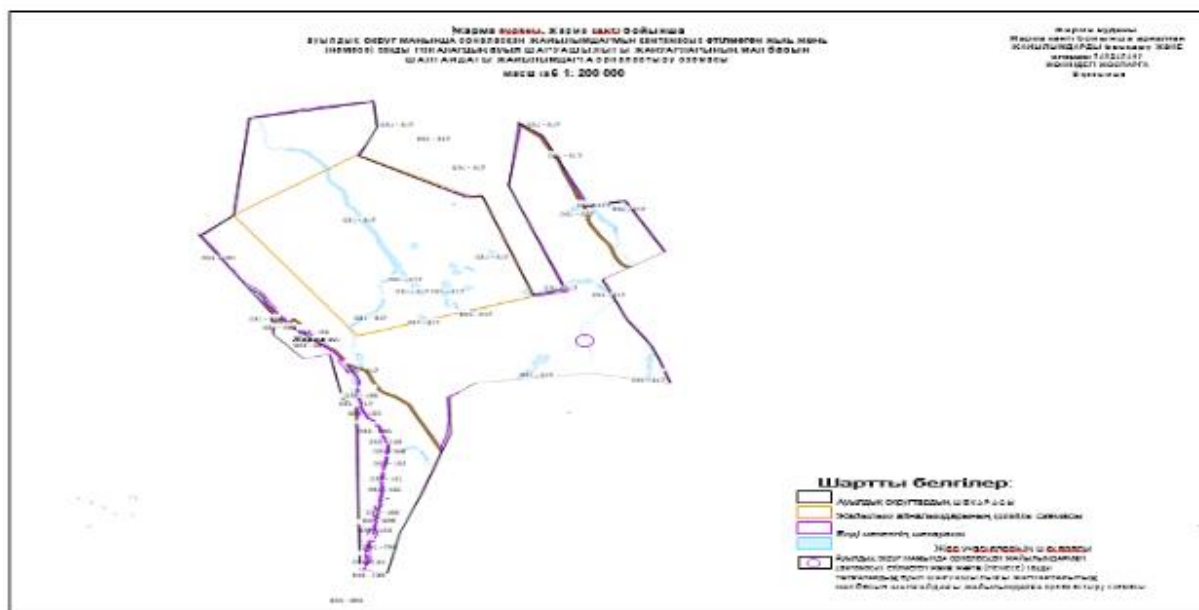

9. проектное распределение (перераспределение) пастбищ между сельскими населенными пунктами, входящими в сельский округ, на котором указывается схема распределения (перераспределения) пастбищ между сельскими населенными пунктами сельского округа для поголовья сельскохозяйственных животных физических и юридических лиц, не обеспеченных пастбищами

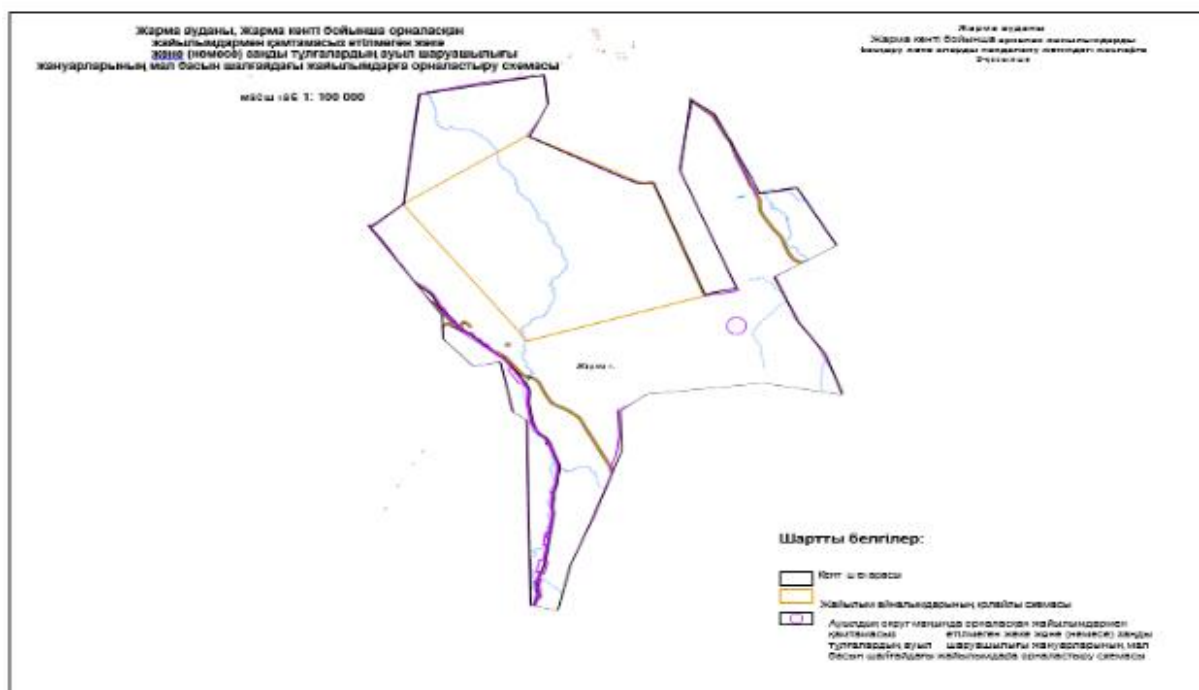

## Жарыкский сельский округ

1. схема (карта) расположения пастбищ на территории административно-территориальной единицы в разрезе категорий земель

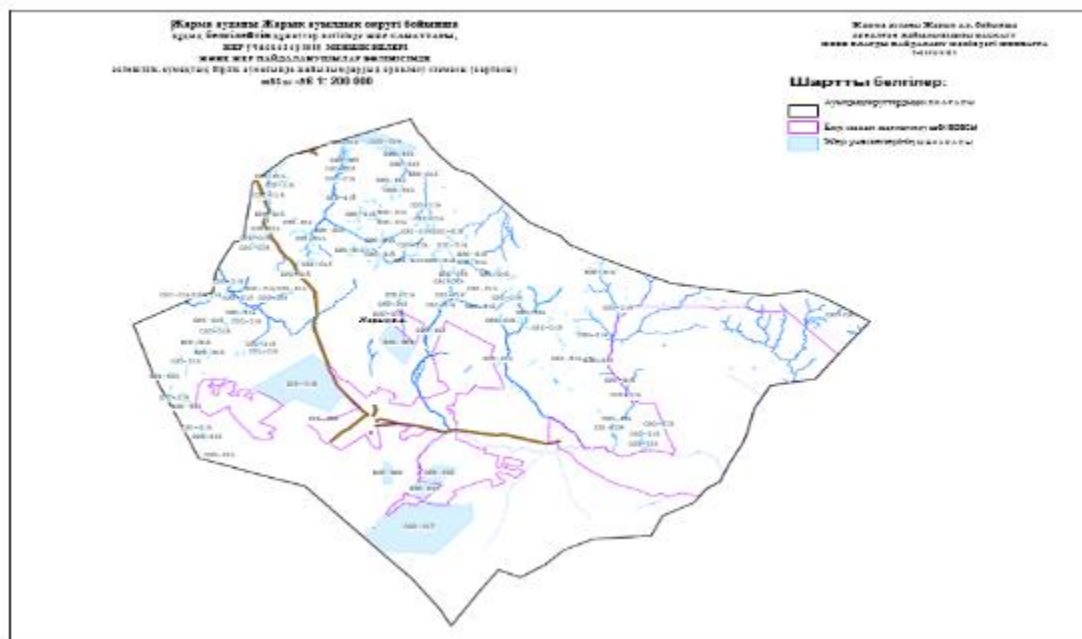

2. схема (карта) с обозначением пастбищ, предназначенных для нужд населения по выпасу сельскохозяйственных животных личного подворья

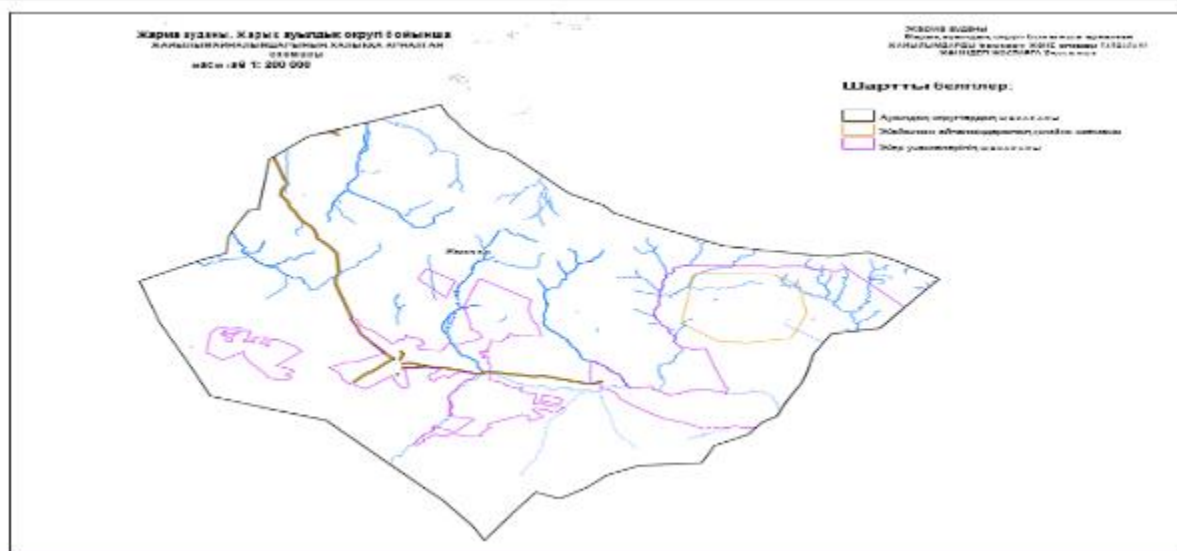

3. схема (карта) с обозначением рекомендуемых схем пастбищеоборотов, на которой указываются схемы пастбищеоборотов, рекомендуемые на основании геоботанического обследования пастбищ

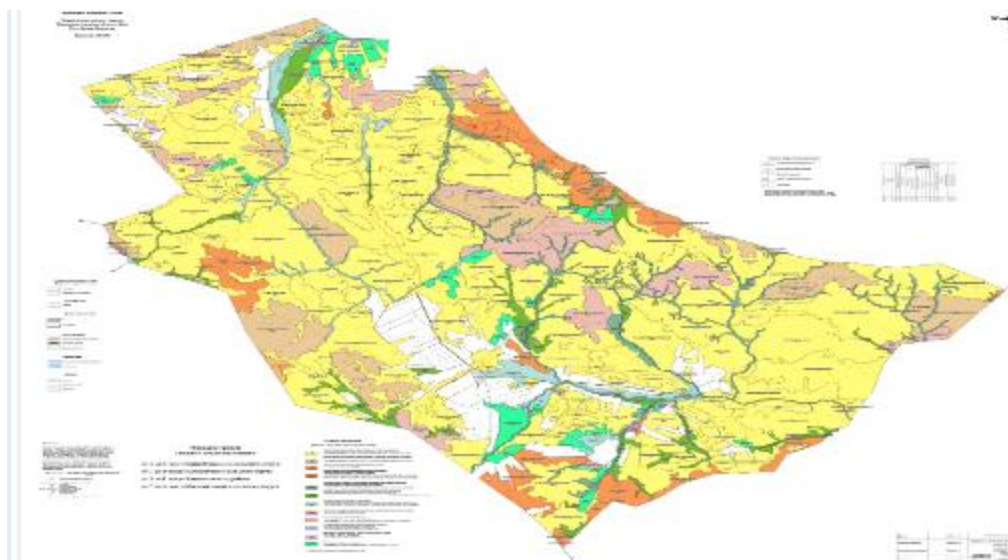

4. схема (карта) с обозначением сервитутов для прогона сельскохозяйственных животных, скотопрогонных трасс и иных объектов пастбищной инфраструктуры, а также скотомогильников (биометрических ям)

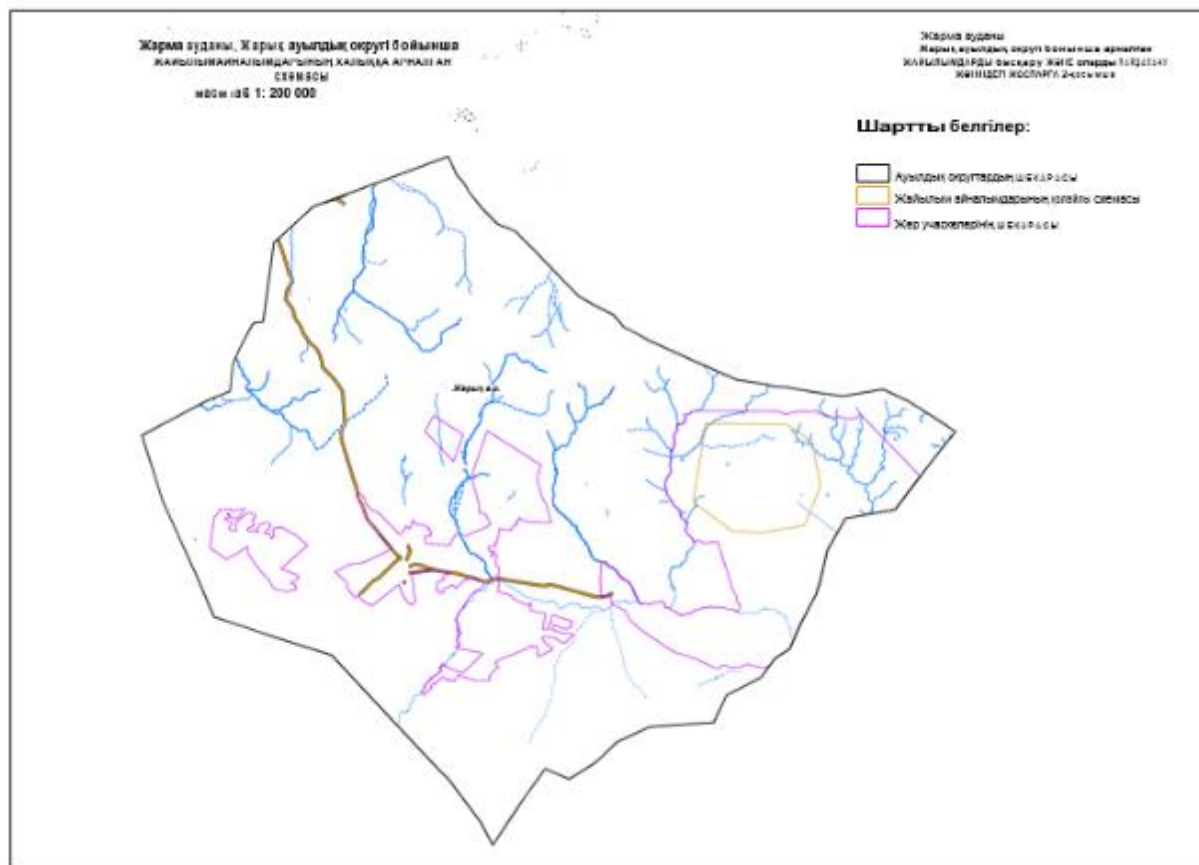

5. схема (карта) с обозначением пастбищ, которые могут быть предоставлены в землепользование пастбищепользователям



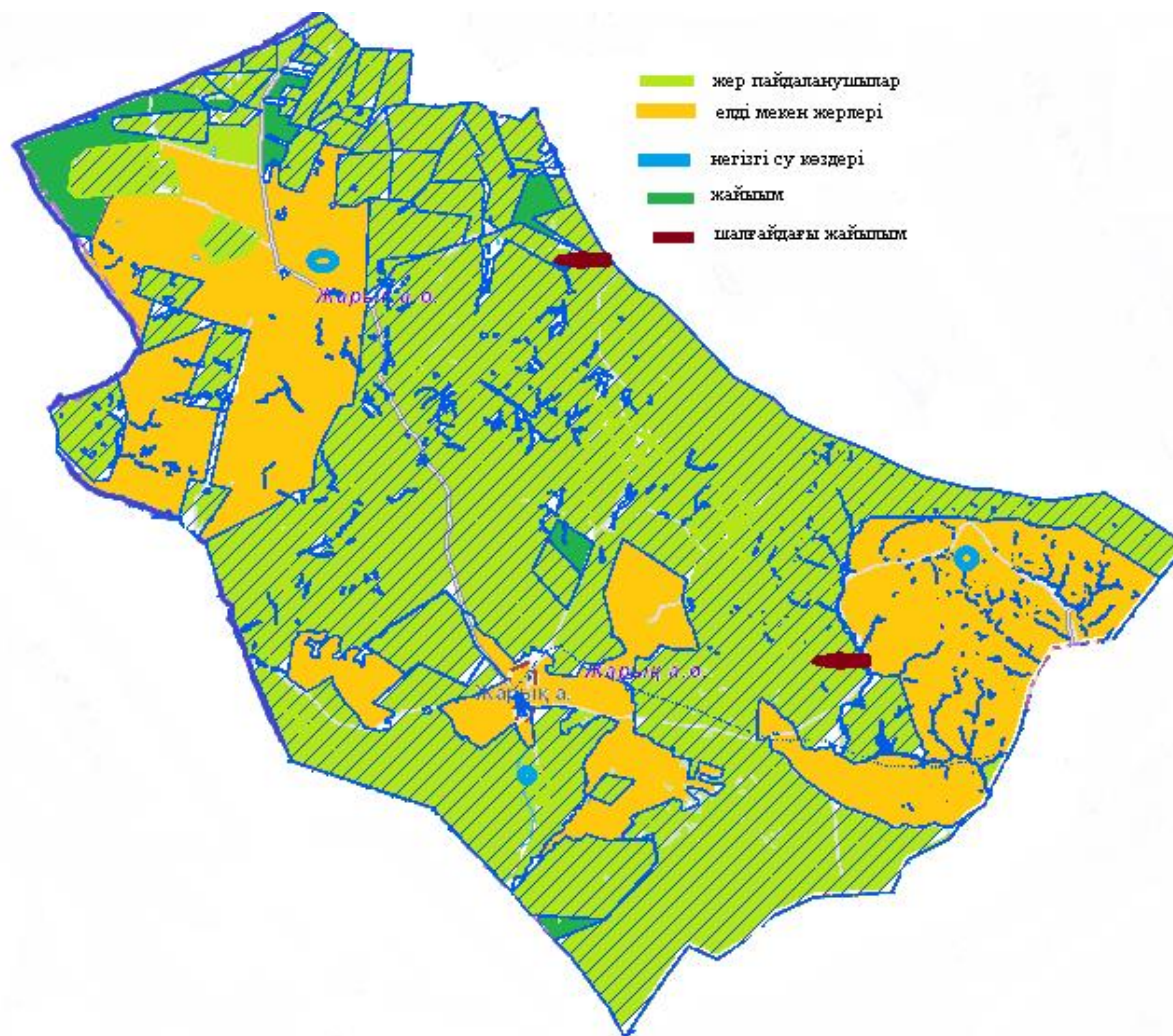

6. схема (карта) с обозначением пастбищ, подлежащих резервированию в целях удовлетворения нужд населения по выпасу сельскохозяйственных животных личного подворья

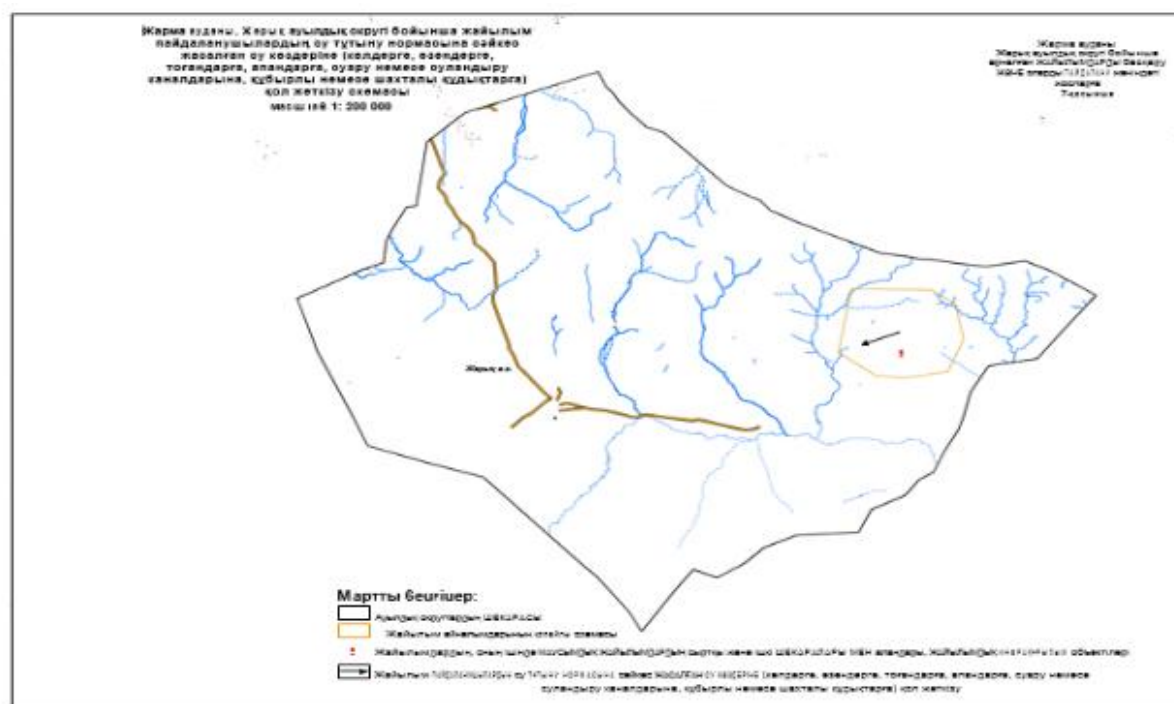
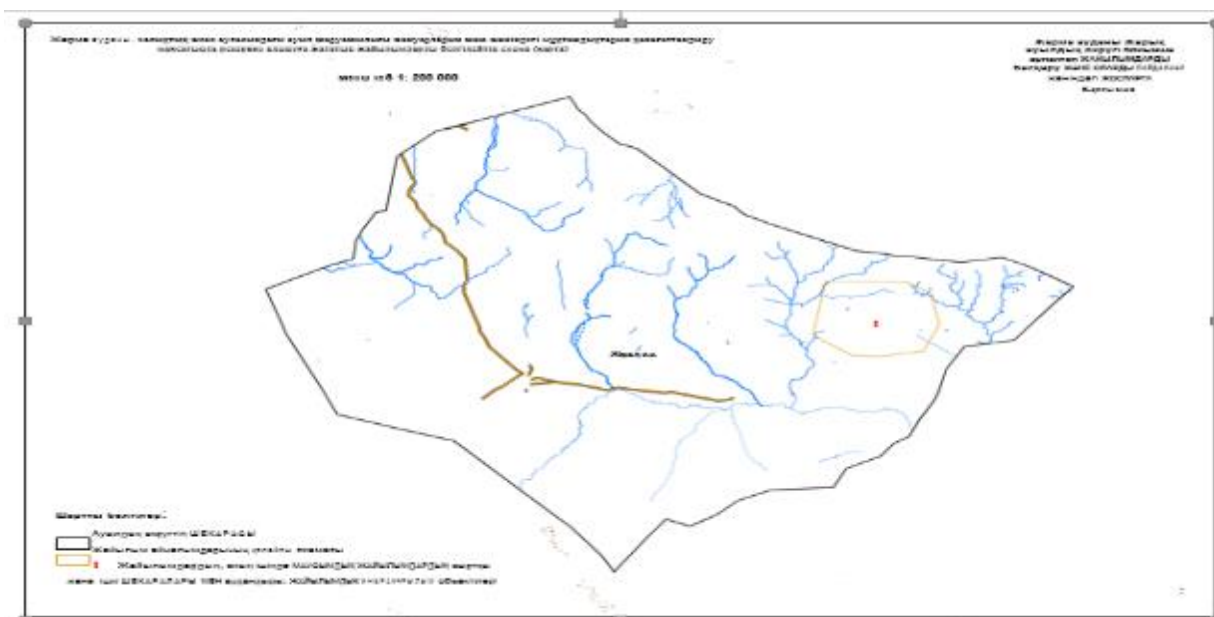



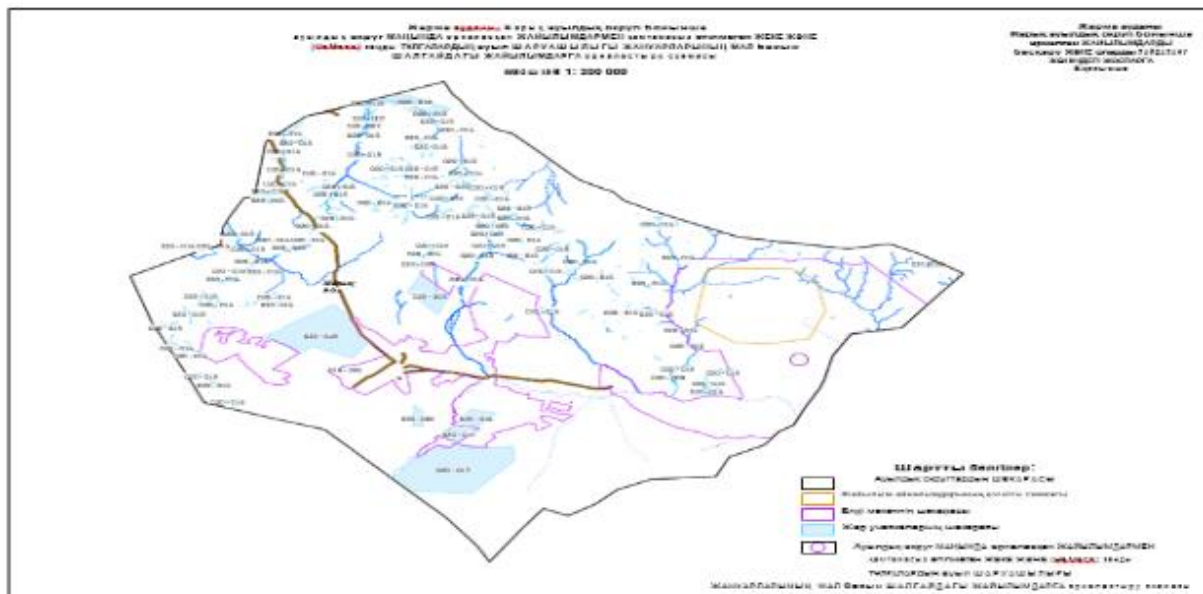

9. проектное распределение (перераспределение) пастбищ между сельскими населенными пунктами, входящими в сельский округ, на котором указывается схема распределения (перераспределения) пастбищ между сельскими населенными пунктами сельского округа для поголовья сельскохозяйственных животных физических и юридических лиц, не обеспеченных пастбищами

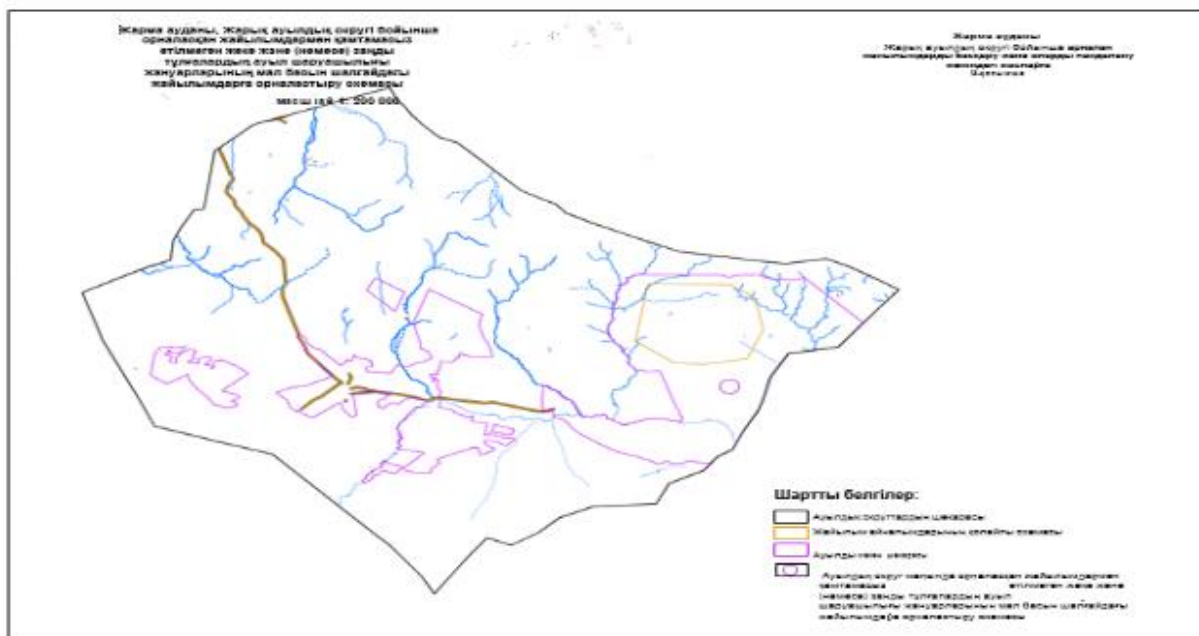

1. схема (карта) расположения пастбищ на территории административно-территориальной единицы в разрезе категорий земель

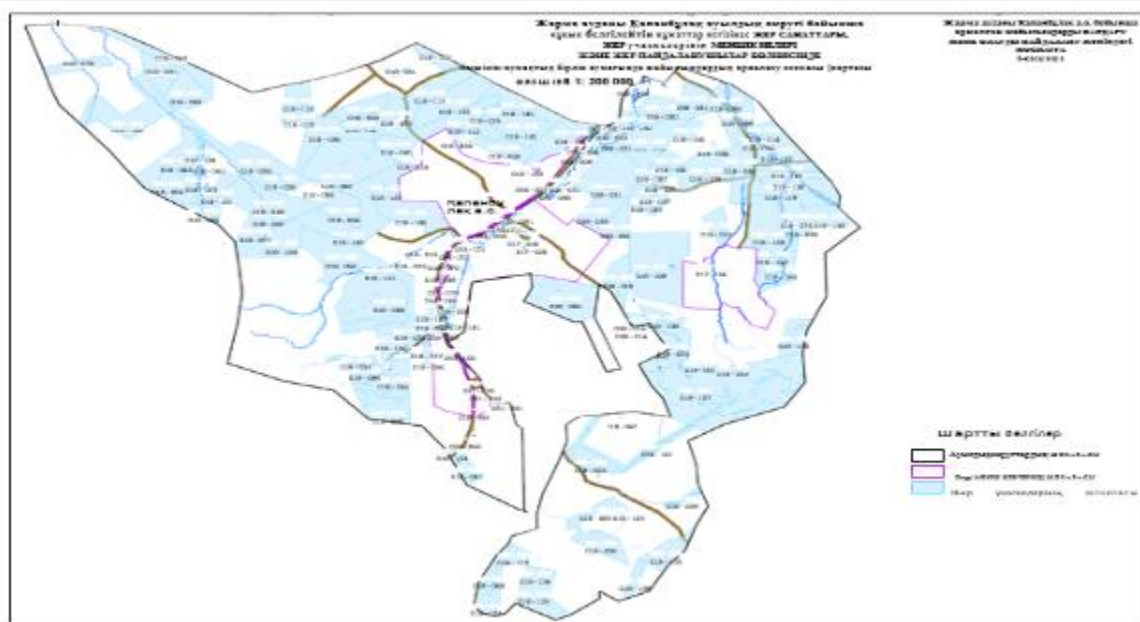

2. схема (карта) с обозначением пастбищ, предназначенных для нужд населения по выпасу сельскохозяйственных животных личного подворья

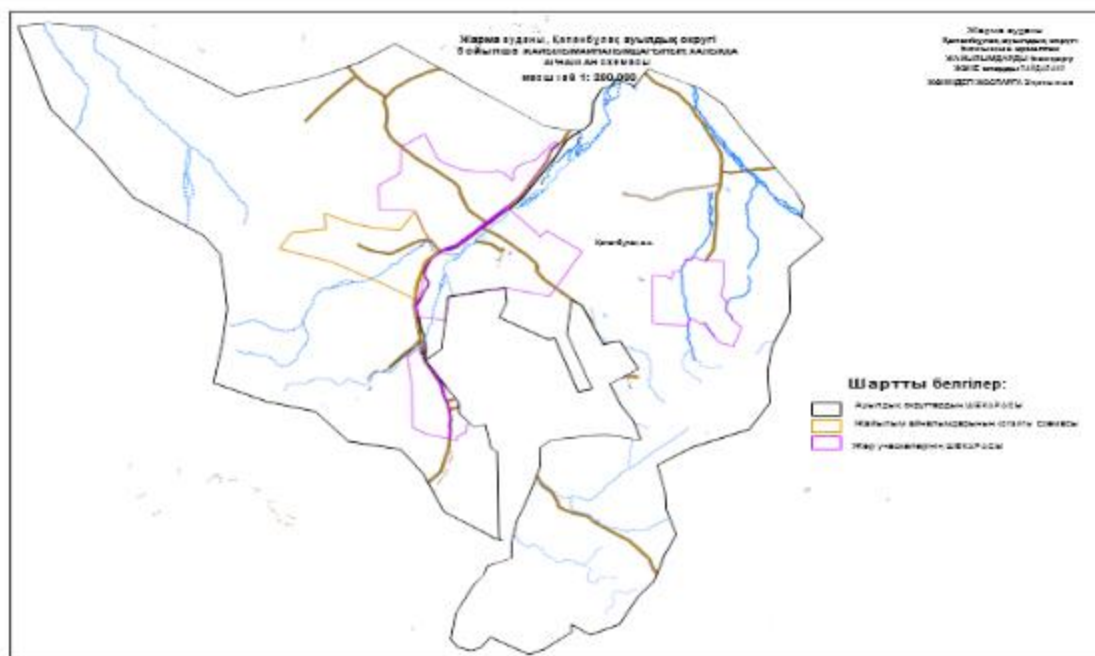

3. схема (карта) с обозначением рекомендуемых схем пастбищеоборотов, на которой указываются схемы пастбищеоборотов, рекомендуемые на основании геоботанического обследования пастбищ

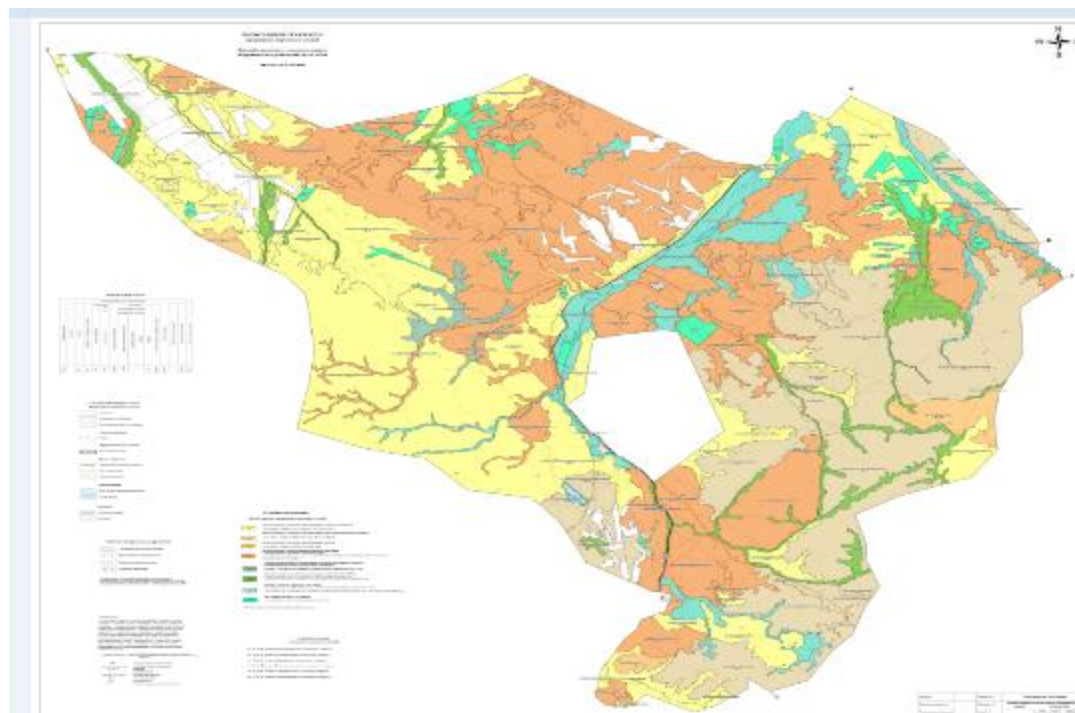

4. схема (карта) с обозначением сервитутов для прогона сельскохозяйственных животных, скотопрогонных трасс и иных объектов пастбищной инфраструктуры, а также скотомогильников (биометрических ям)

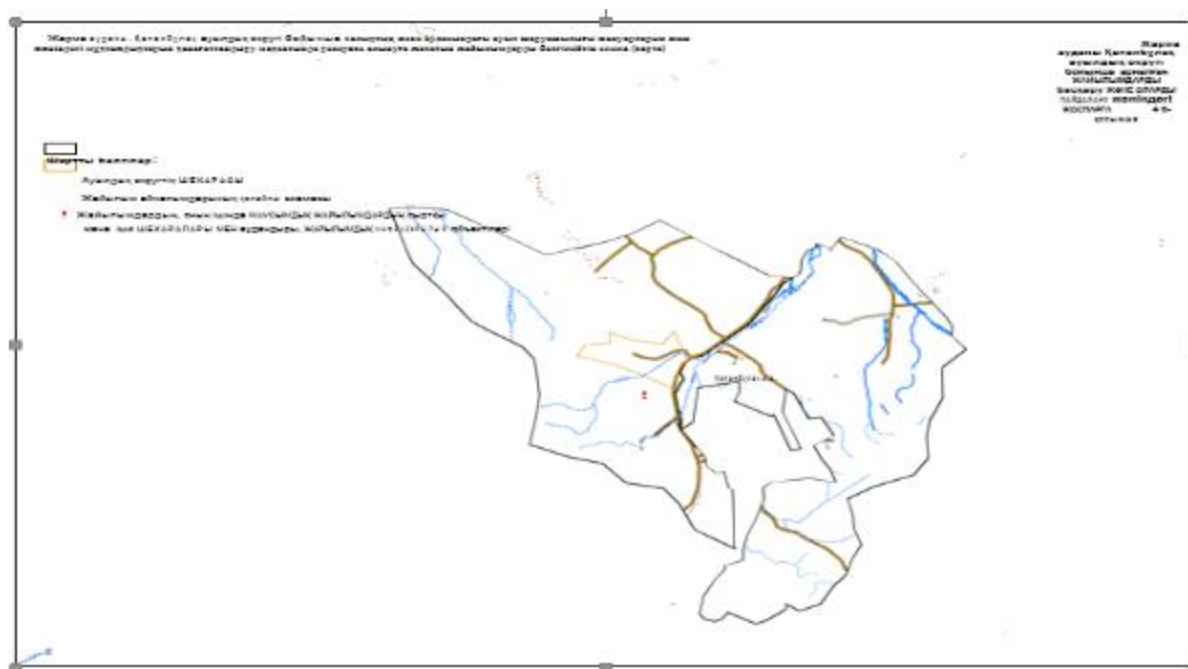

5. схема (карта) с обозначением пастбищ, которые могут быть предоставлены в землепользование пастбищепользователям

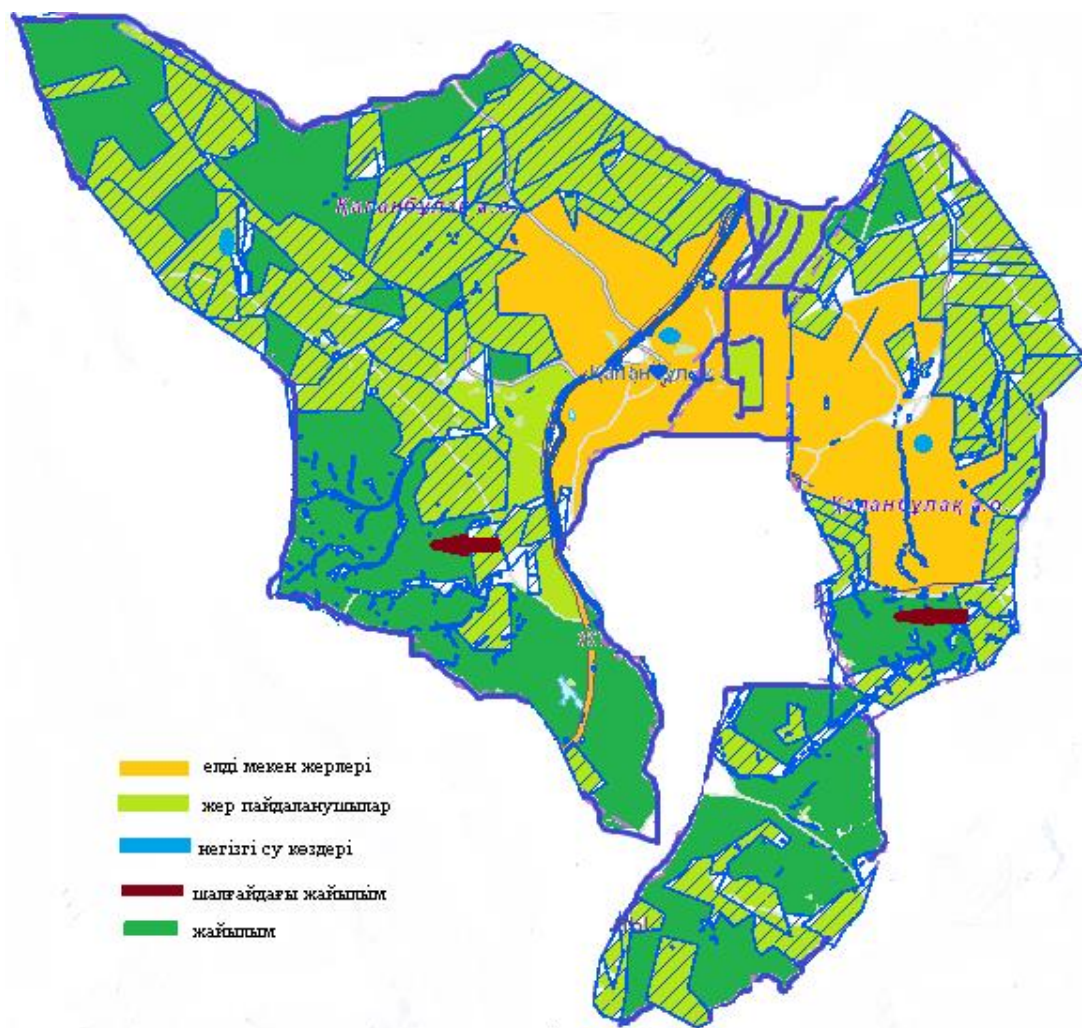

6. схема (карта) с обозначением пастбищ, подлежащих резервированию в целях удовлетворения нужд населения по выпасу сельскохозяйственных животных личного подворья



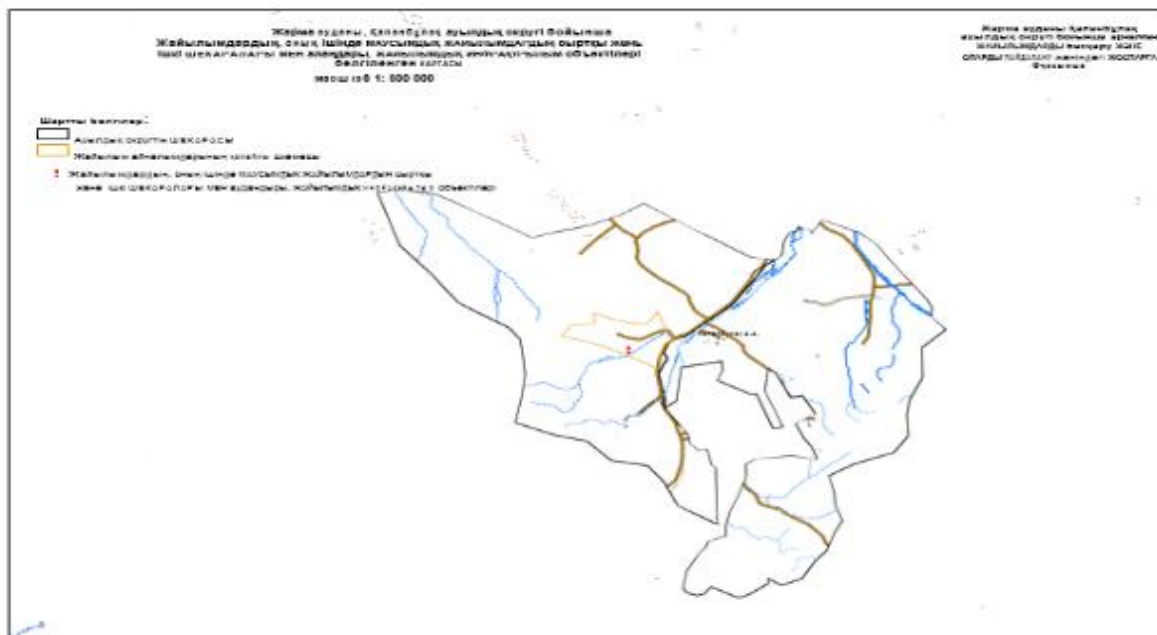

7. схема доступа к водоисточникам (озерам, рекам, прудам, копаням, оросительным или обводнительным каналам, трубчатым или шахтным колодцам), составленная согласно норме потребления воды

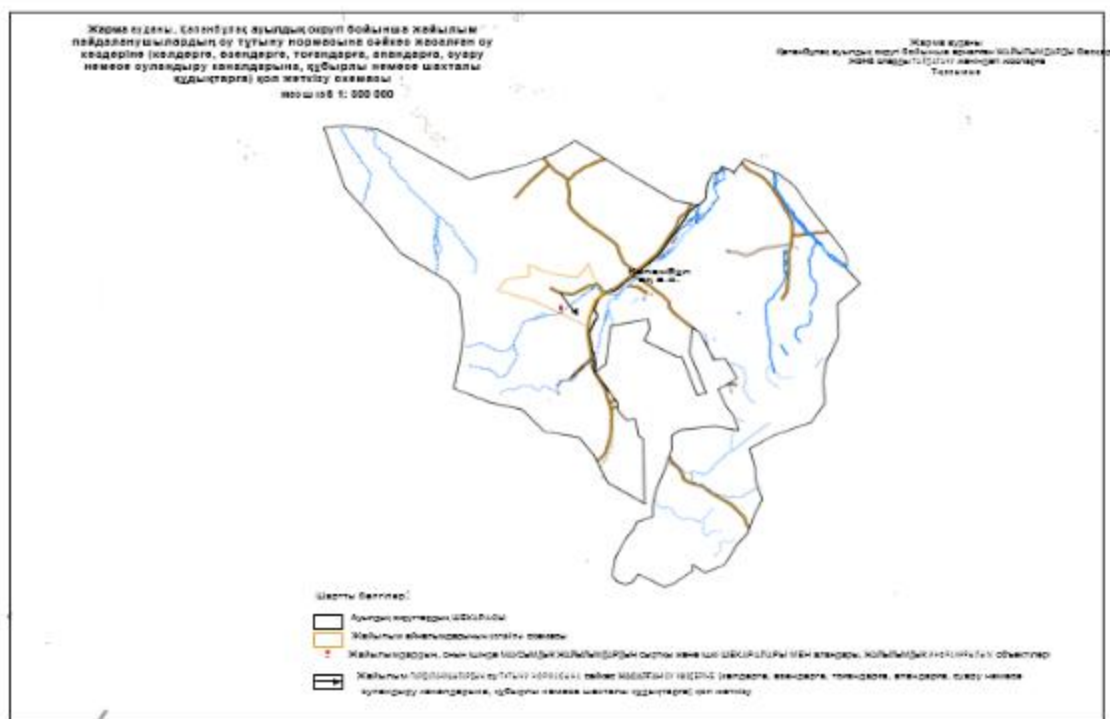

8. схема размещения поголовья сельскохозяйственных животных на отгонных пастбищах



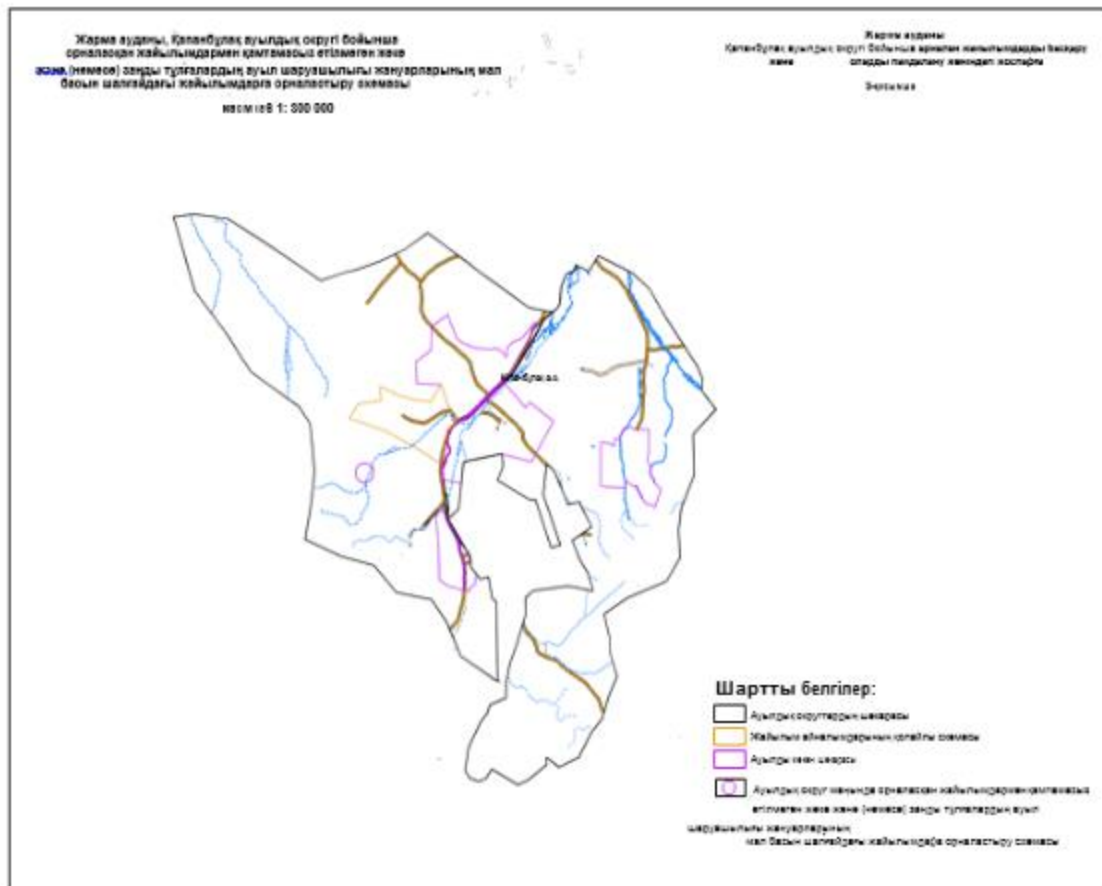

## Каратобинский сельский округ

1. схема (карта) расположения пастбищ на территории административно-территориальной единицы в разрезе категорий земель

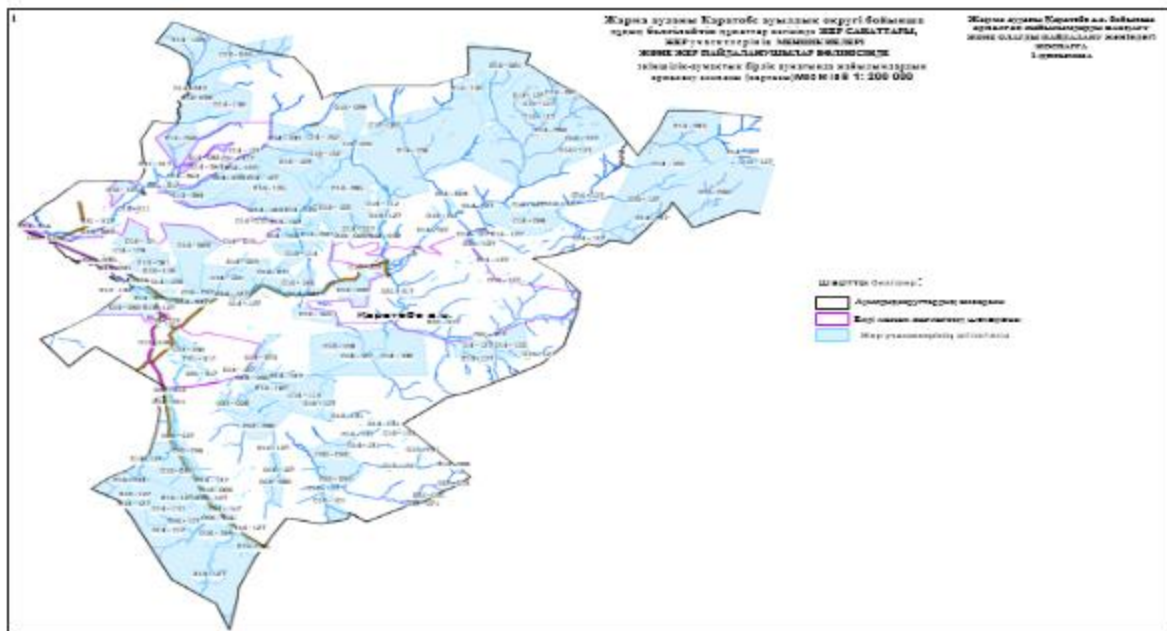

2. схема (карта) с обозначением пастбищ, предназначенных для нужд населения по выпасу сельскохозяйственных животных личного подворья

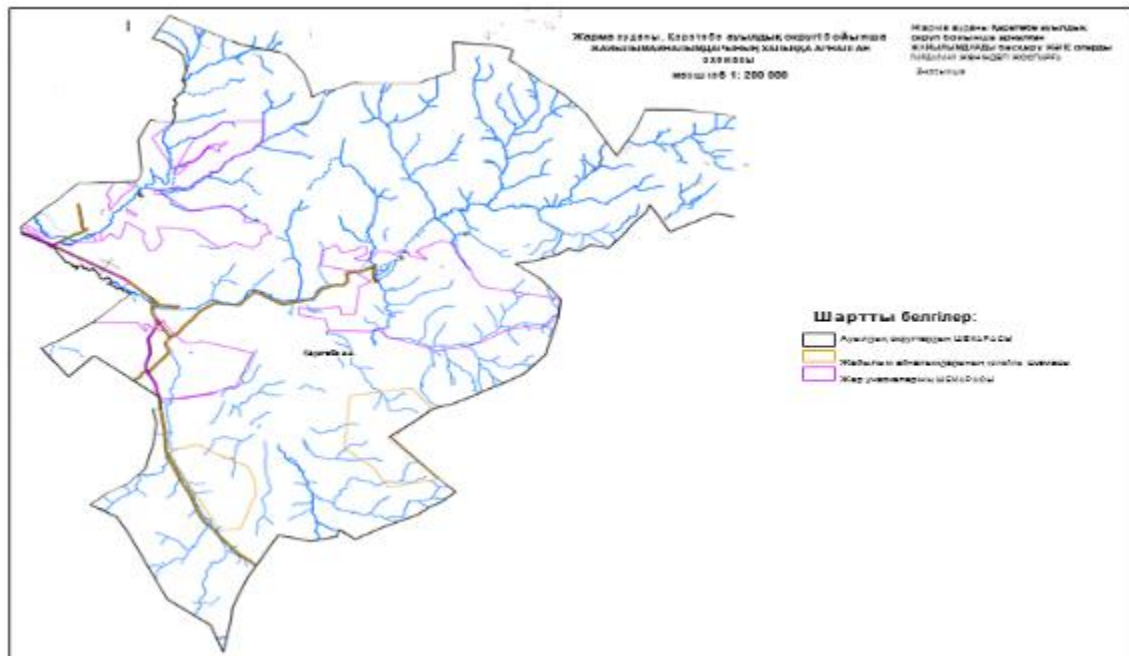

3. схема (карта) с обозначением рекомендуемых схем пастбищеоборотов, на которой указываются схемы пастбищеоборотов, рекомендуемые на основании геоботанического обследования пастбищ



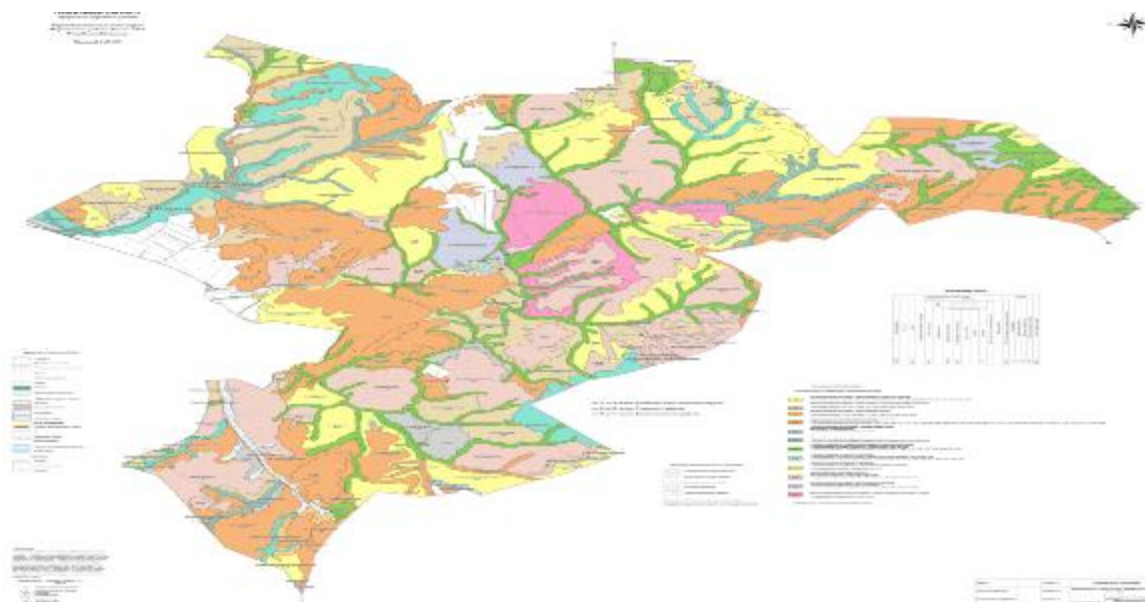

4. схема (карта) с обозначением сервитутов для прогона сельскохозяйственных животных, скотопрогонных трасс и иных объектов пастбищной инфраструктуры, а также скотомогильников (биометрических ям)

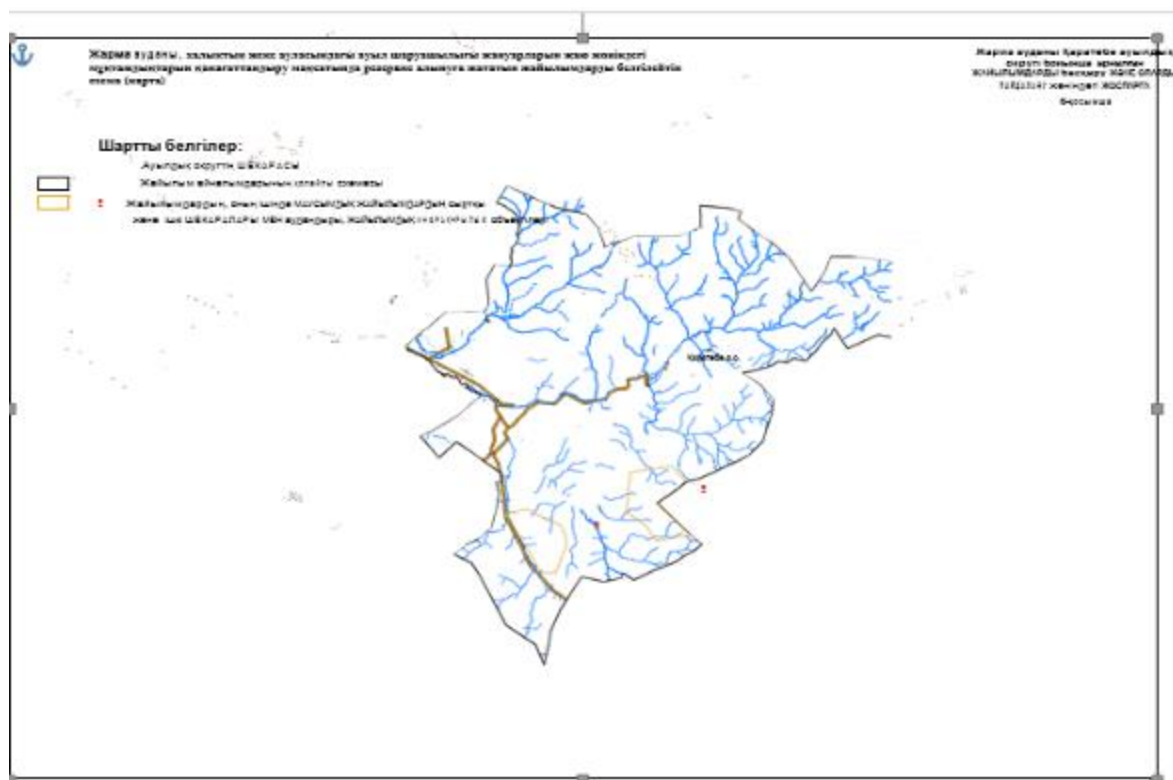

5. схема (карта) с обозначением пастбищ, которые могут быть предоставлены в землепользование пастбищепользователям

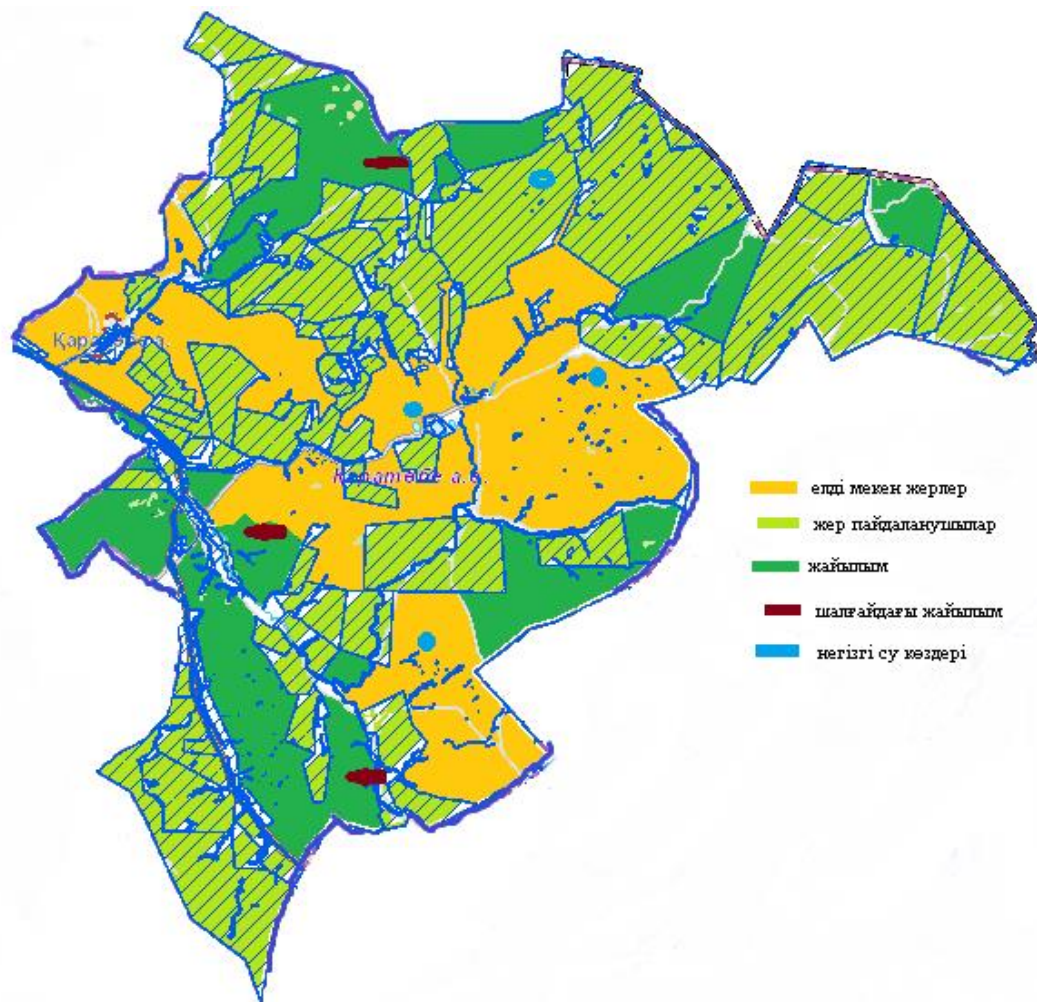

6. схема (карта) с обозначением пастбищ, подлежащих резервированию в целях удовлетворения нужд населения по выпасу сельскохозяйственных животных личного подворья

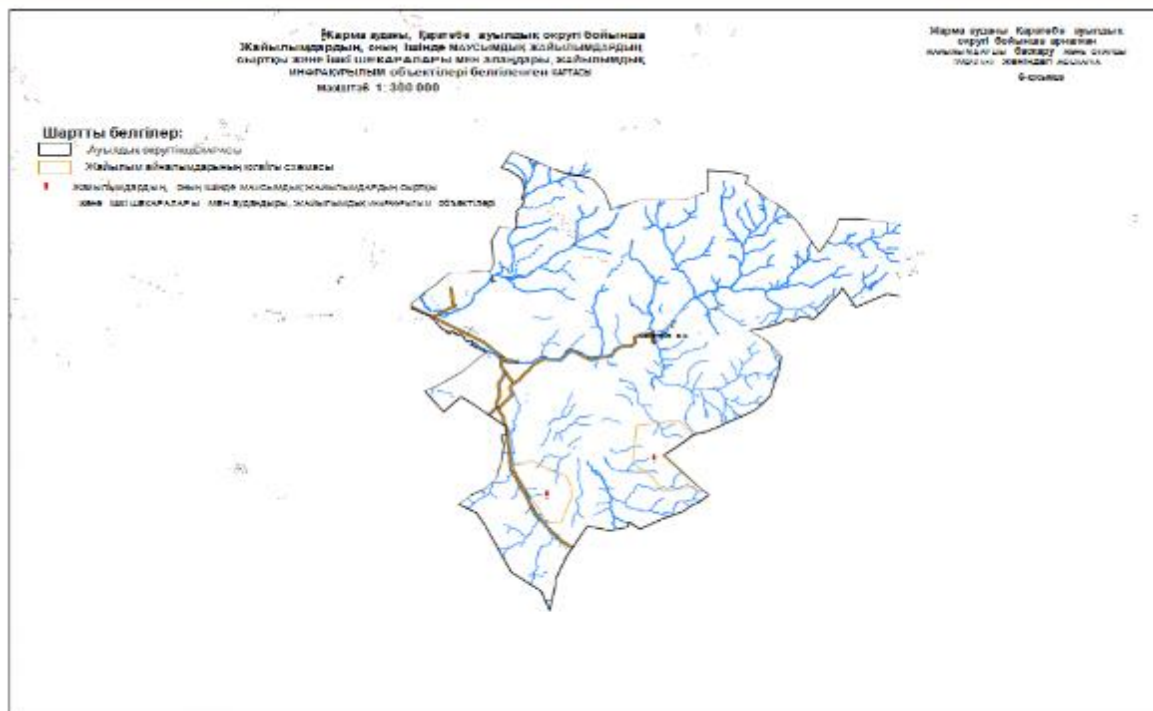

7. схема доступа к водоисточникам (озерам, рекам, прудам, копаням, оросительным или обводнительным каналам, трубчатым или шахтным колодцам), составленная согласно норме потребления воды

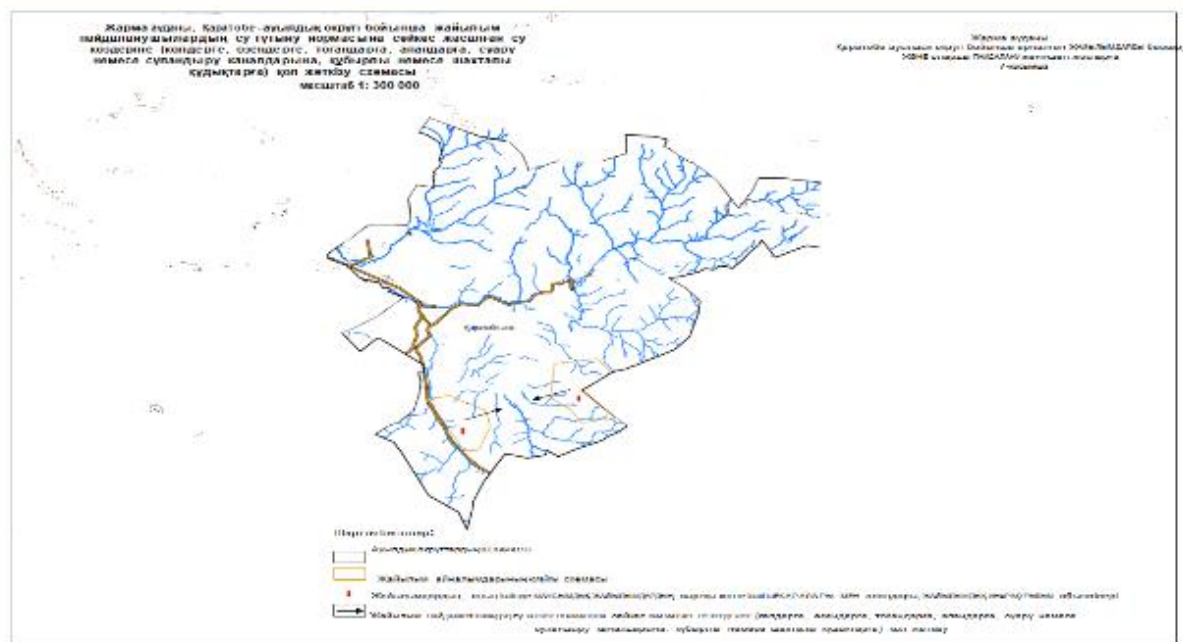

## 8. схема размещения поголовья сельскохозяйственных животных на отгонных пастбищах

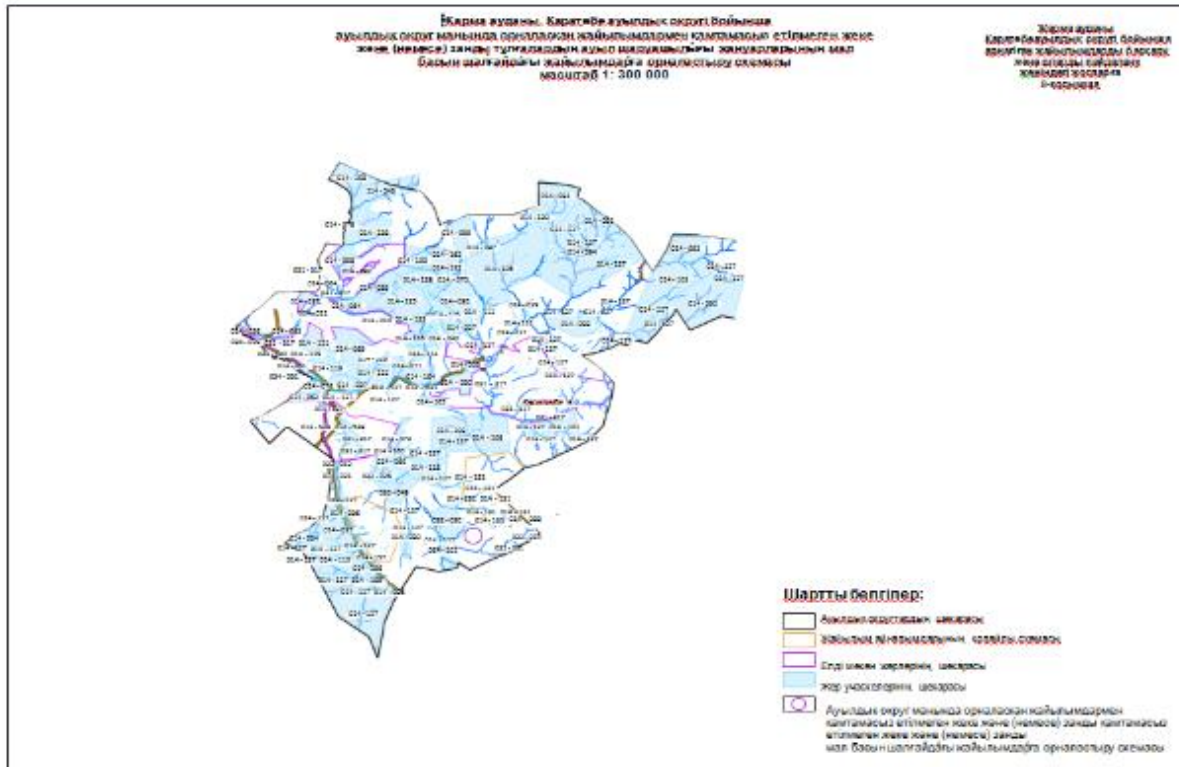

9. проектное распределение (перераспределение) пастбищ между сельскими населенными пунктами, входящими в сельский округ, на котором указывается схема распределения (перераспределения) пастбищ между сельскими населенными пунктами сельского округа для поголовья сельскохозяйственных животных физических и юридических лиц, не обеспеченных пастбищами





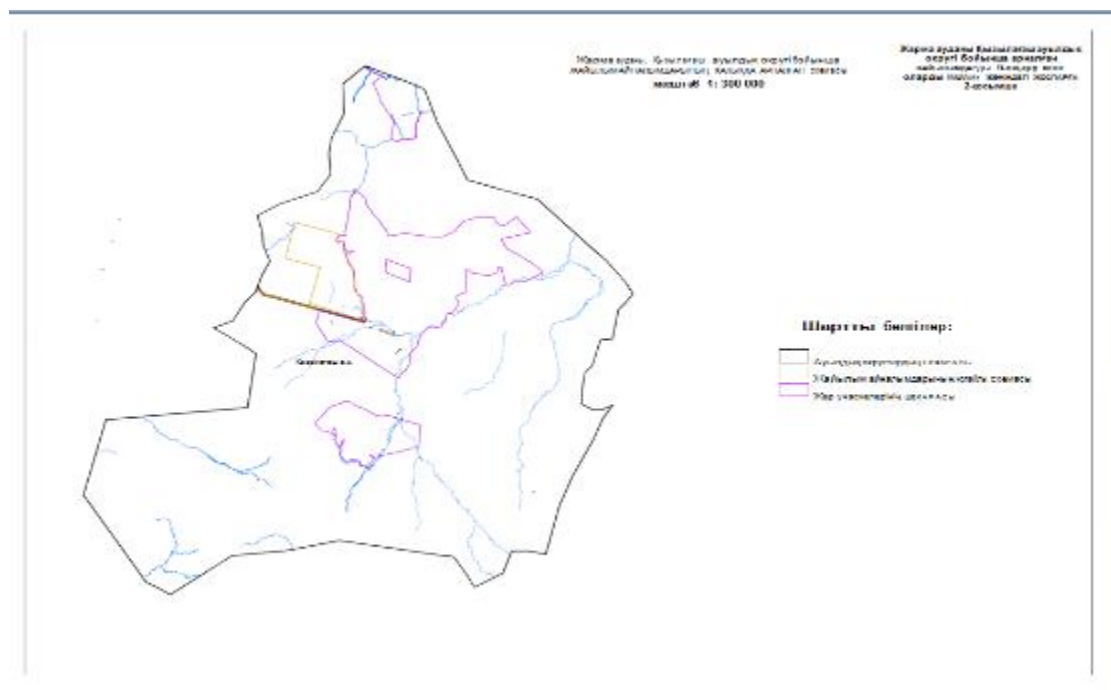

3. схема (карта) с обозначением рекомендуемых схем пастбищеоборотов, на которой указываются схемы пастбищеоборотов, рекомендуемые на основании геоботанического обследования пастбищ

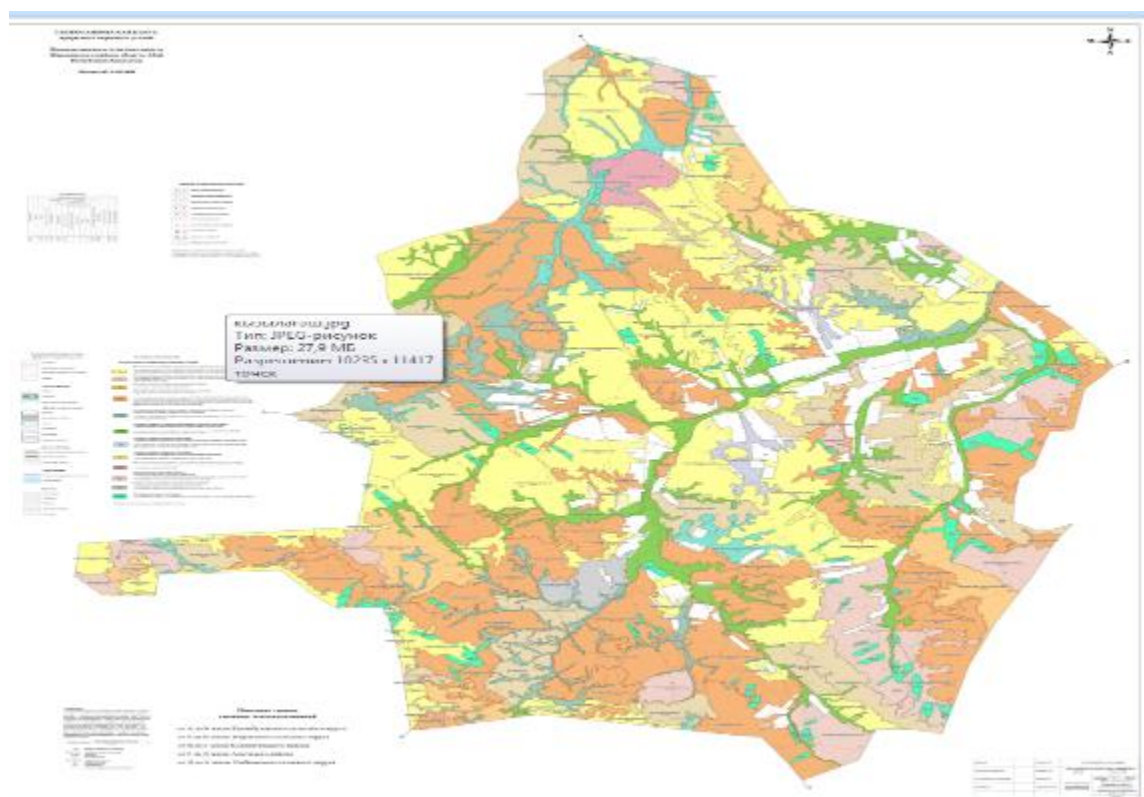

4. схема (карта) с обозначением сервитутов для прогона сельскохозяйственных животных, скотопрогонных трасс и иных объектов пастбищной инфраструктуры, а также скотомогильников (биометрических ям)

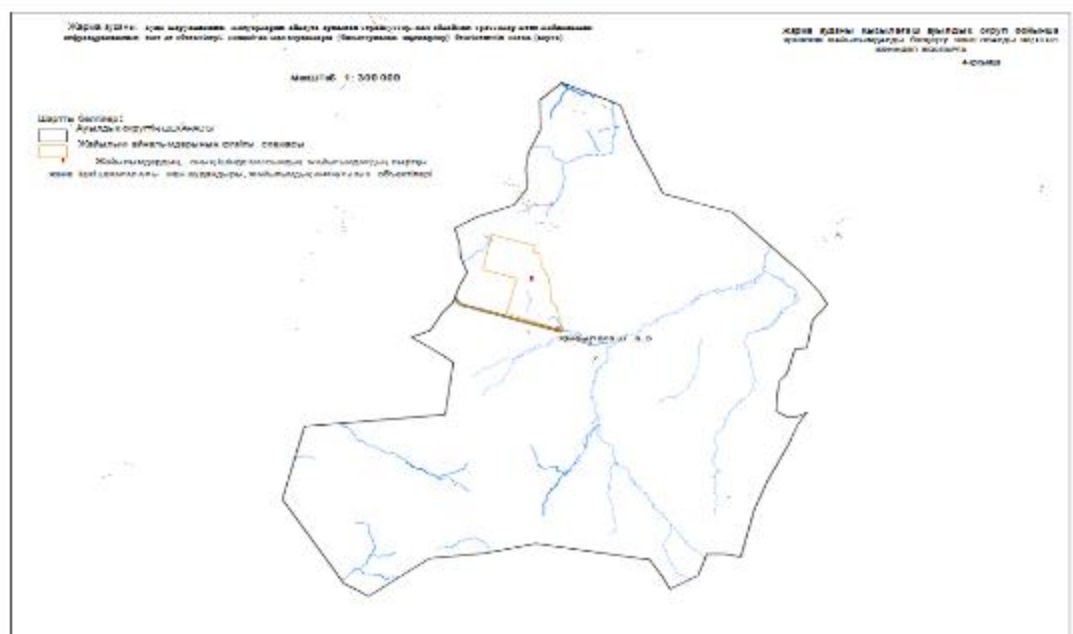

5. схема (карта) с обозначением пастбищ, которые могут быть предоставлены в землепользование пастбищепользователям

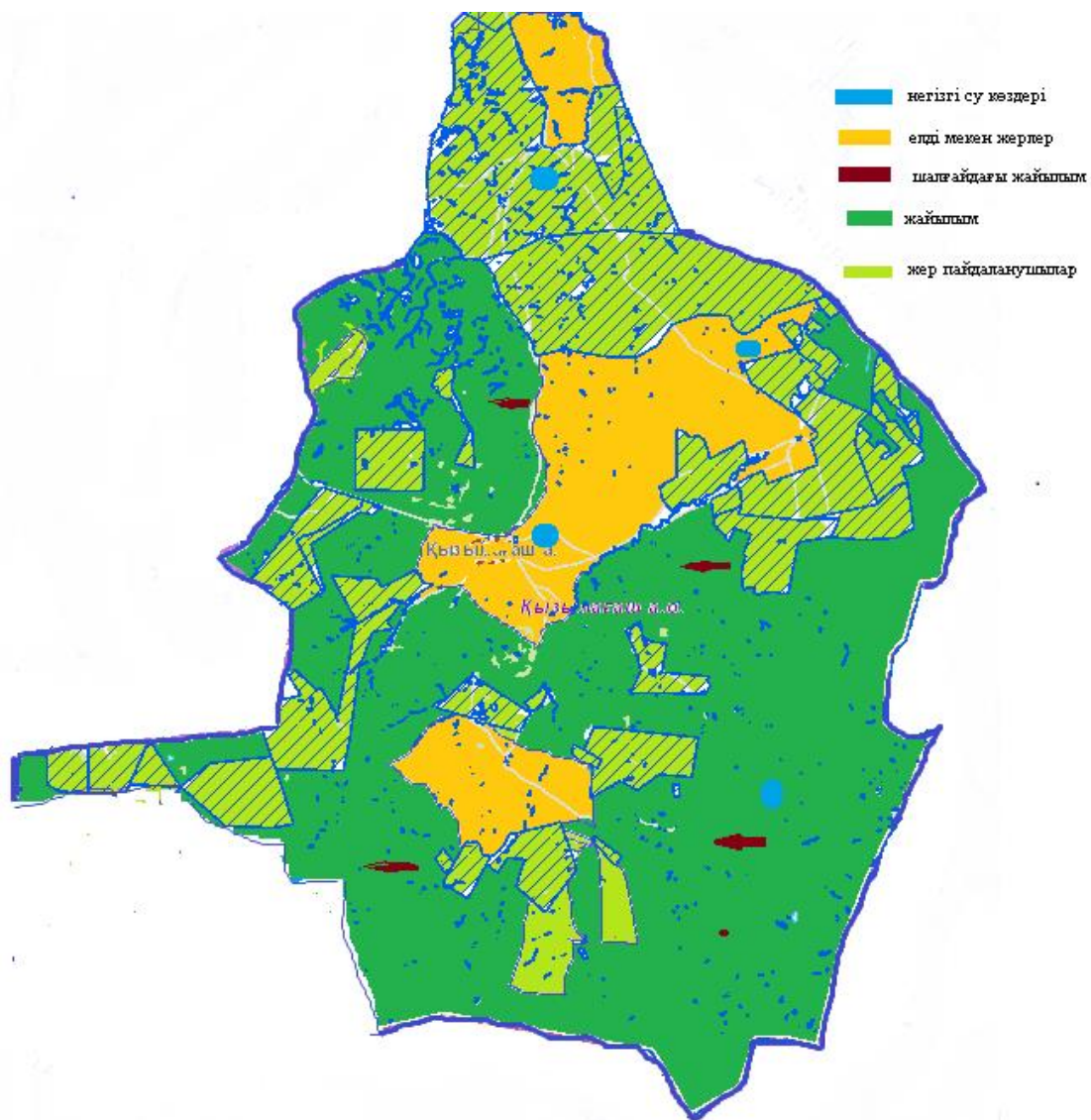

6. схема (карта) с обозначением пастбищ, подлежащих резервированию в целях удовлетворения нужд населения по выпасу сельскохозяйственных животных личного подворья



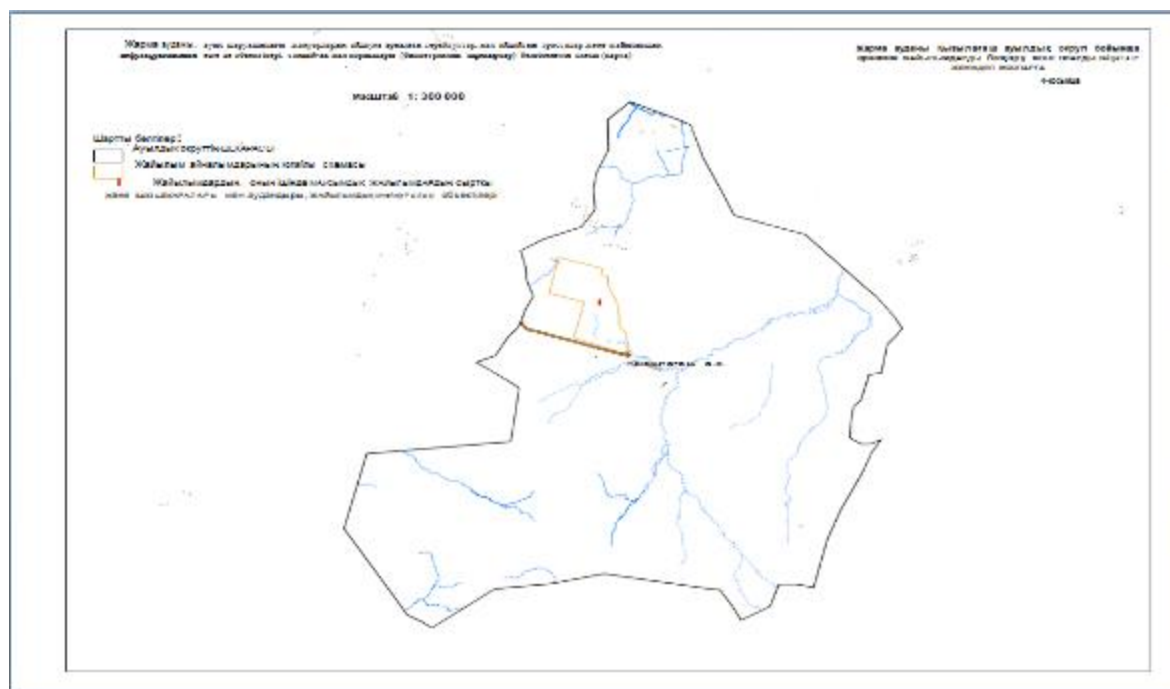

7. схема доступа к водоисточникам (озерам, рекам, прудам, копаням, оросительным или обводнительным каналам, трубчатым или шахтным колодцам), составленная согласно норме потребления воды

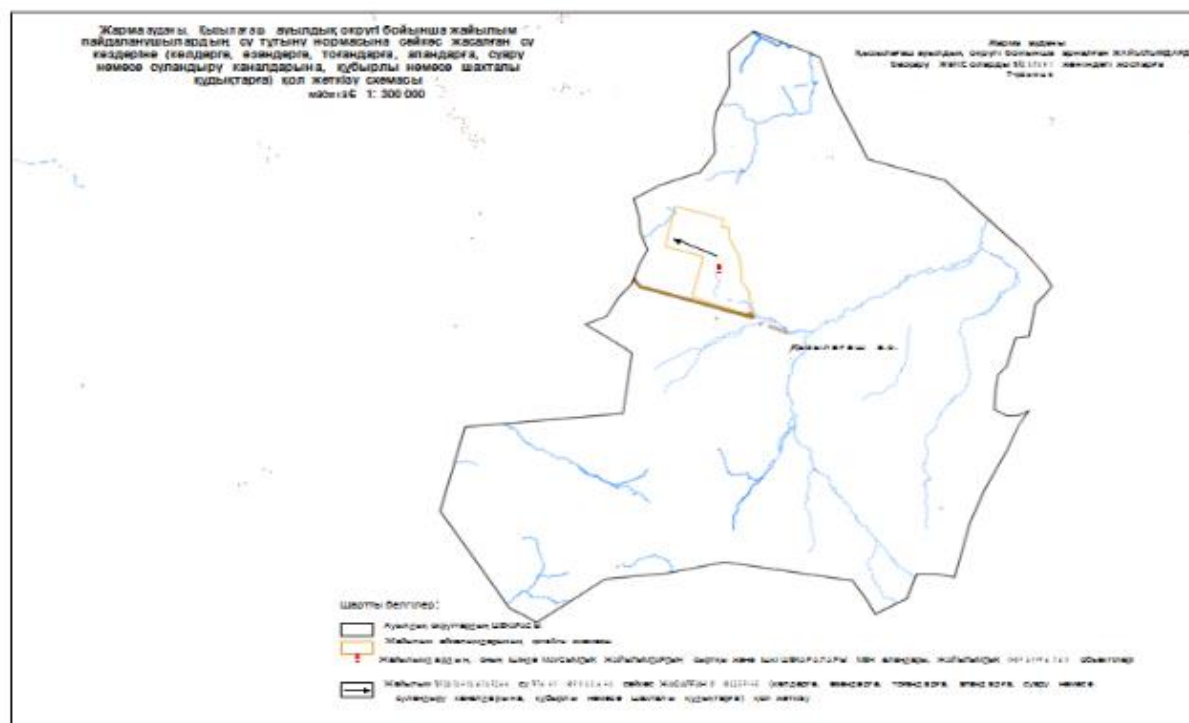

## 8. схема размещения поголовья сельскохозяйственных животных на отгонных пастбищах

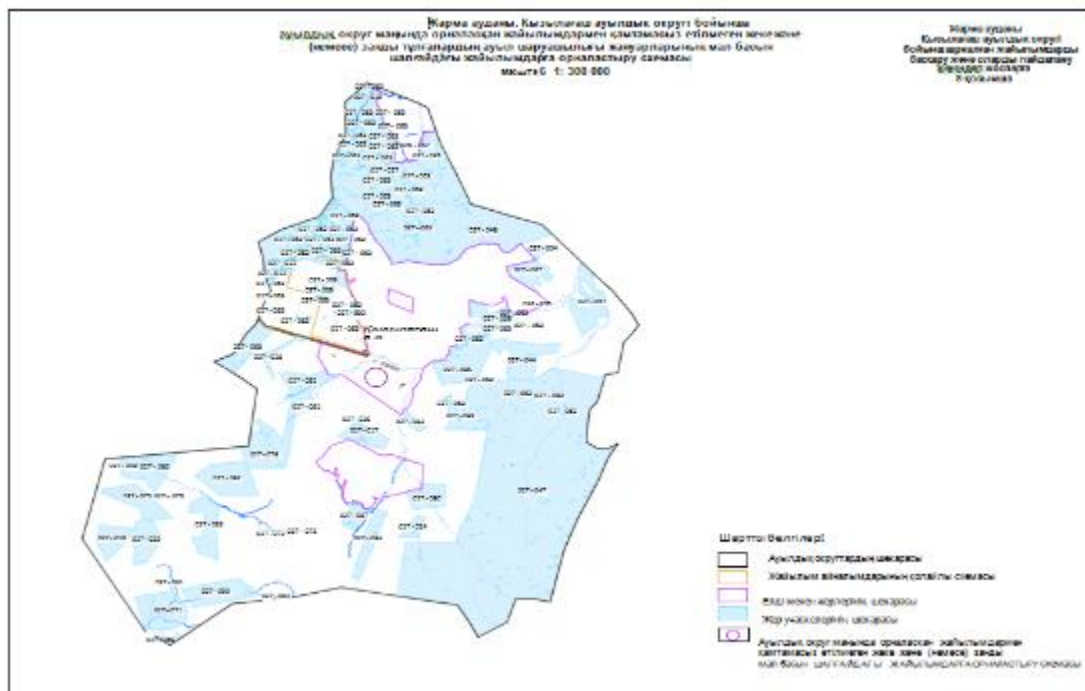

9. проектное распределение (перераспределение) пастбищ между сельскими населенными пунктами, входящими в сельский округ, на котором указывается схема распределения (перераспределения) пастбищ между сельскими населенными пунктами сельского округа для поголовья сельскохозяйственных животных физических и юридических лиц, не обеспеченных пастбищами

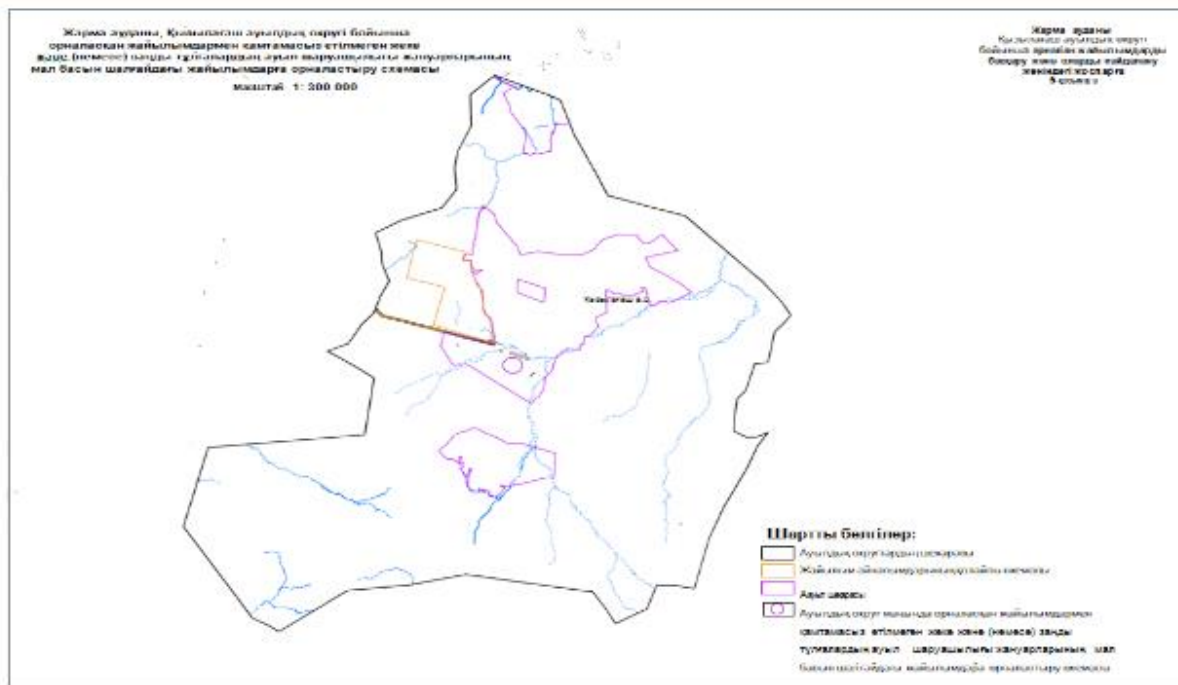

## Карасуский сельский округ

1. схема (карта) расположения пастбищ на территории административно-территориальной единицы в разрезе категорий земель

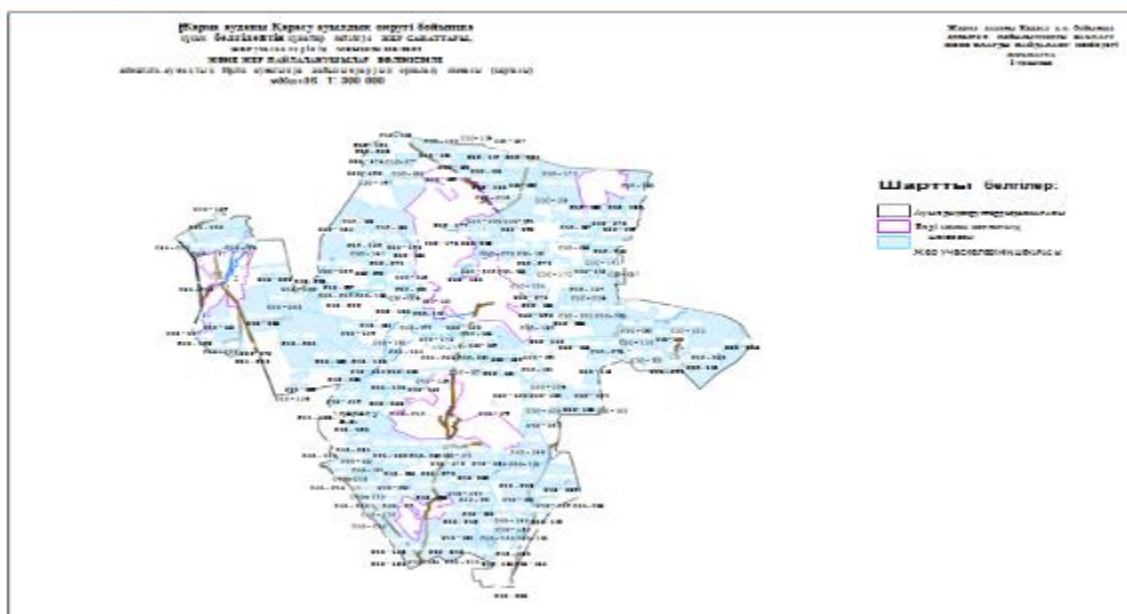

2. схема (карта) с обозначением пастбищ, предназначенных для нужд населения по выпасу сельскохозяйственных животных личного подворья

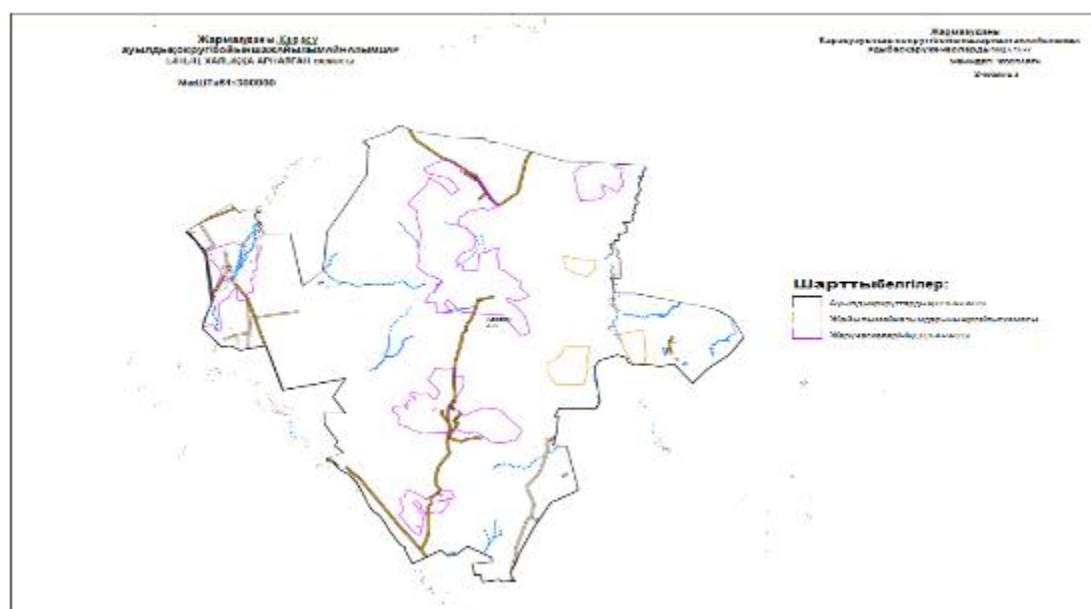

3. схема (карта) с обозначением рекомендуемых схем пастбищеоборотов, на которой указываются схемы пастбищеоборотов, рекомендуемые на основании геоботанического обследования пастбищ

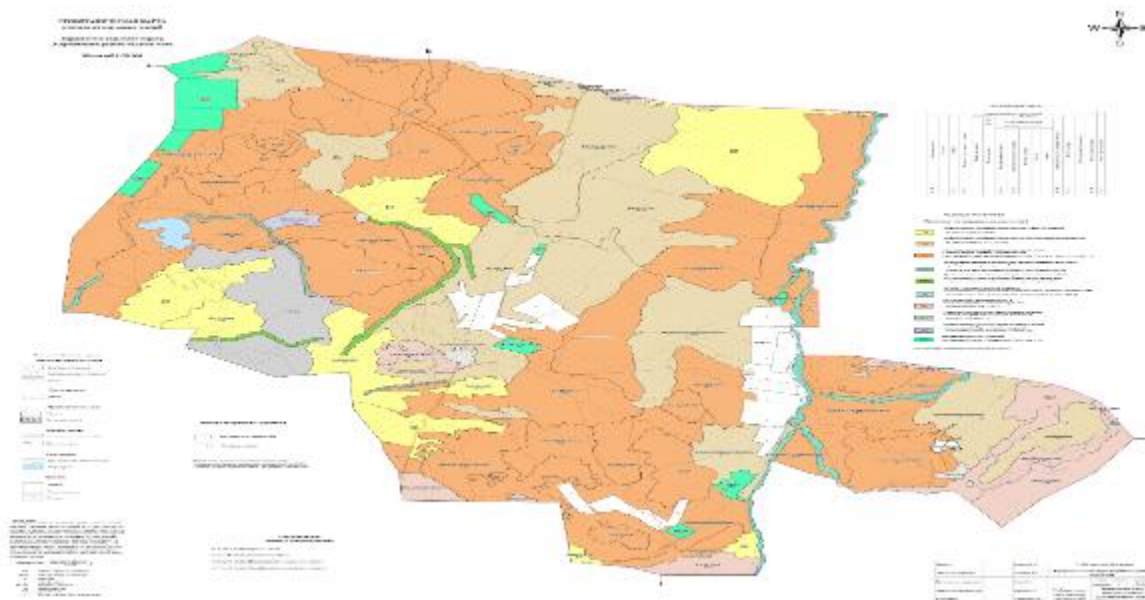

4. схема (карта) с обозначением сервитутов для прогона сельскохозяйственных животных, скотопрогонных трасс и иных объектов пастбищной инфраструктуры, а также скотомогильников (биометрических ям)





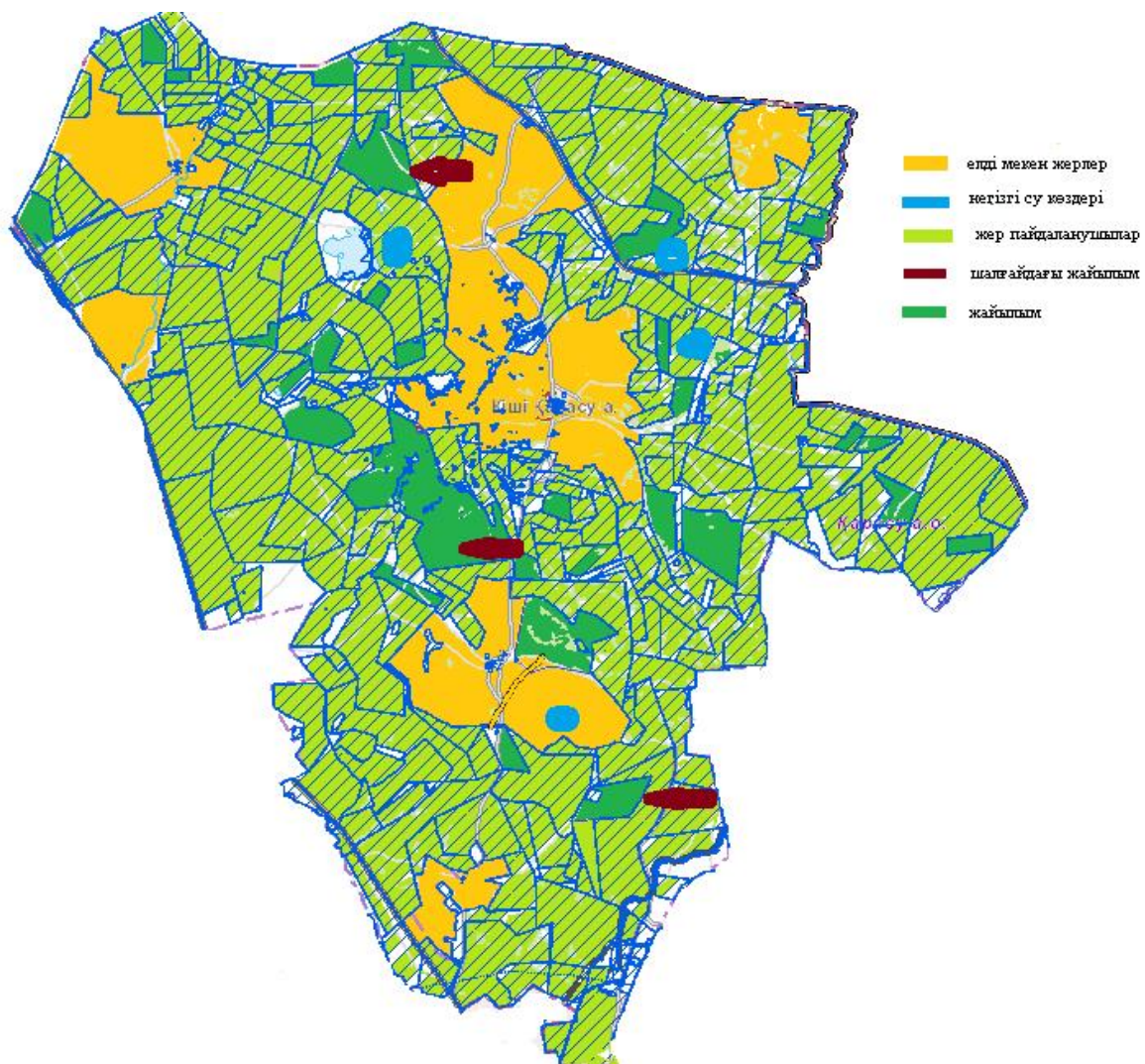

6. схема (карта) с обозначением пастбищ, подлежащих резервированию в целях удовлетворения нужд населения по выпасу сельскохозяйственных животных личного подворья



## 8. схема размещения поголовья сельскохозяйственных животных на отгонных пастбищах

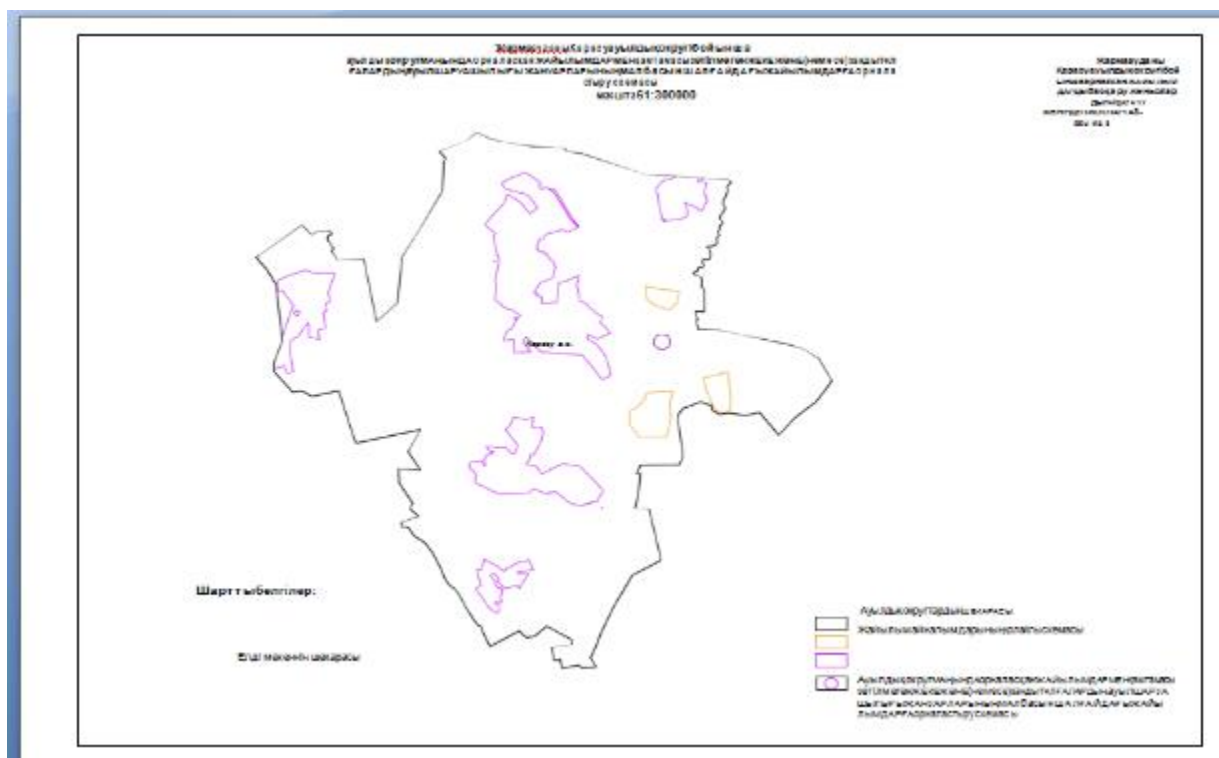

## 9. проектное распределение (перераспределение) пастбищ между сельскими населенными пунктами, входящими в сельский округ, на котором указывается схема распределения (перераспределения) пастбищ между сельскими населенными пунктами сельского округа для поголовья сельскохозяйственных животных физических и юридических лиц, не обеспеченных пастбищами





2. схема (карта) с обозначением пастбищ, предназначенных для нужд населения по выпасу сельскохозяйственных животных личного подворья

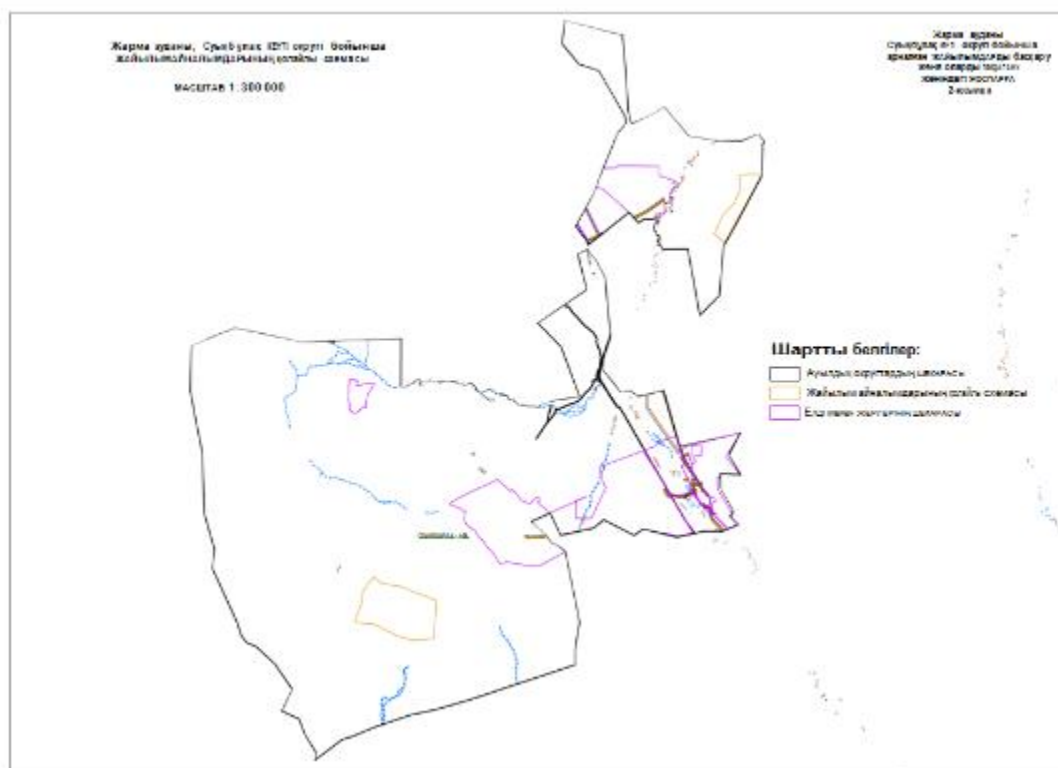

3. схема (карта) с обозначением рекомендуемых схем пастбищеоборотов, на которой указываются схемы пастбищеоборотов, рекомендуемые на основании геоботанического обследования пастбищ

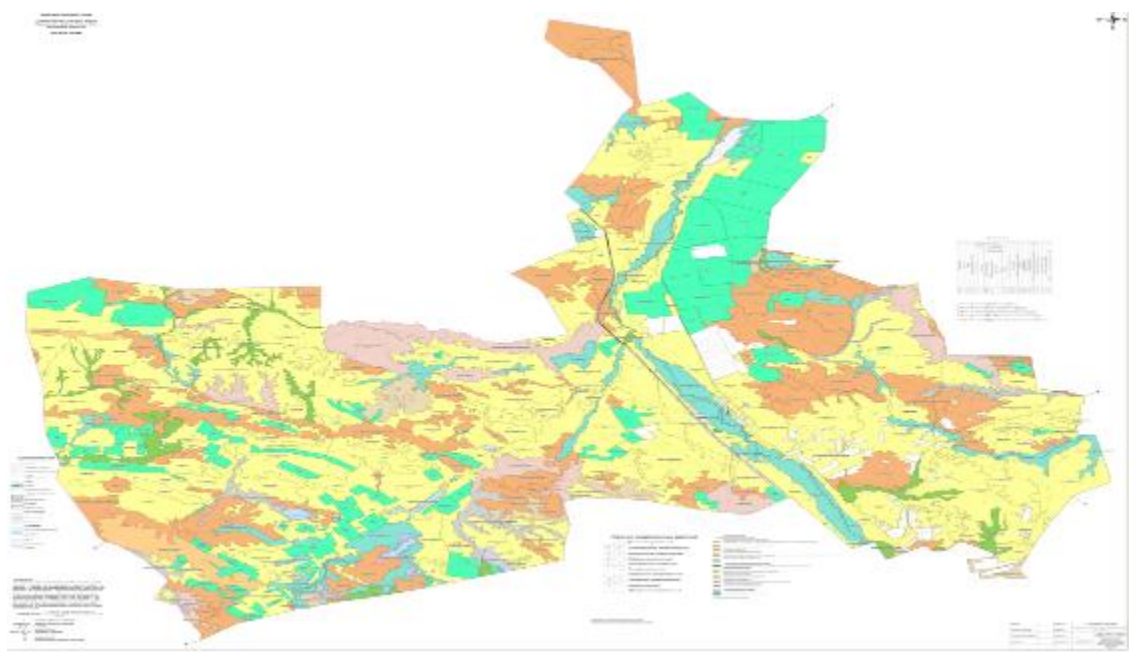

4. схема (карта) с обозначением сервитутов для прогона сельскохозяйственных животных, скотопрогонных трасс и иных объектов пастбищной инфраструктуры, а также скотомогильников (биометрических ям)

5 . схема (карта) с обозначением пастбищ, которые могут быть предоставлены в землепользование пастбищепользователям

- елді мекен жері
- негізгі су көздері
- жер пайдаланушылар
- шалғайдағы жайылым
- жайылым

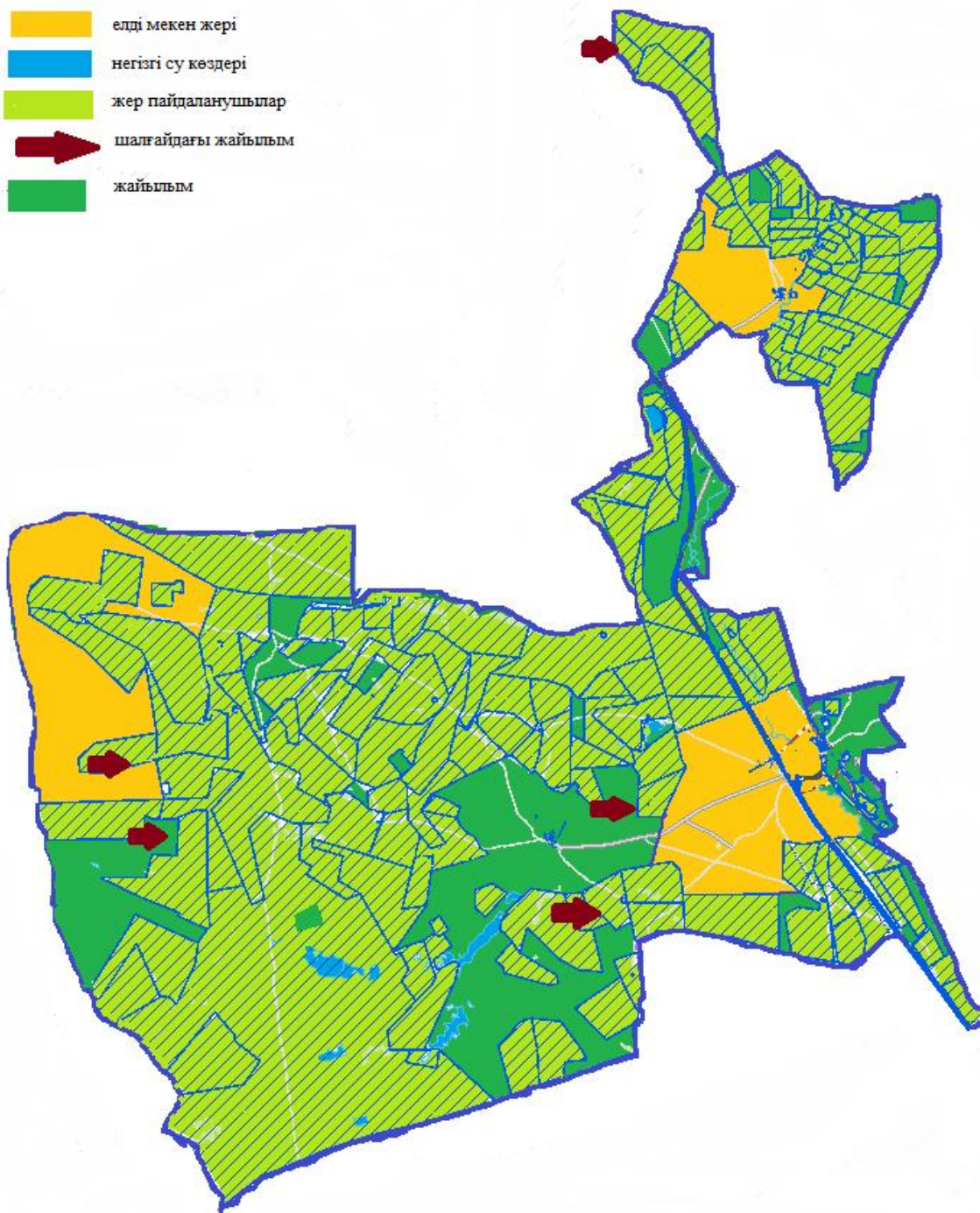

6. схема (карта) с обозначением пастбищ, подлежащих резервированию в целях удовлетворения нужд населения по выпасу сельскохозяйственных животных личного подворья



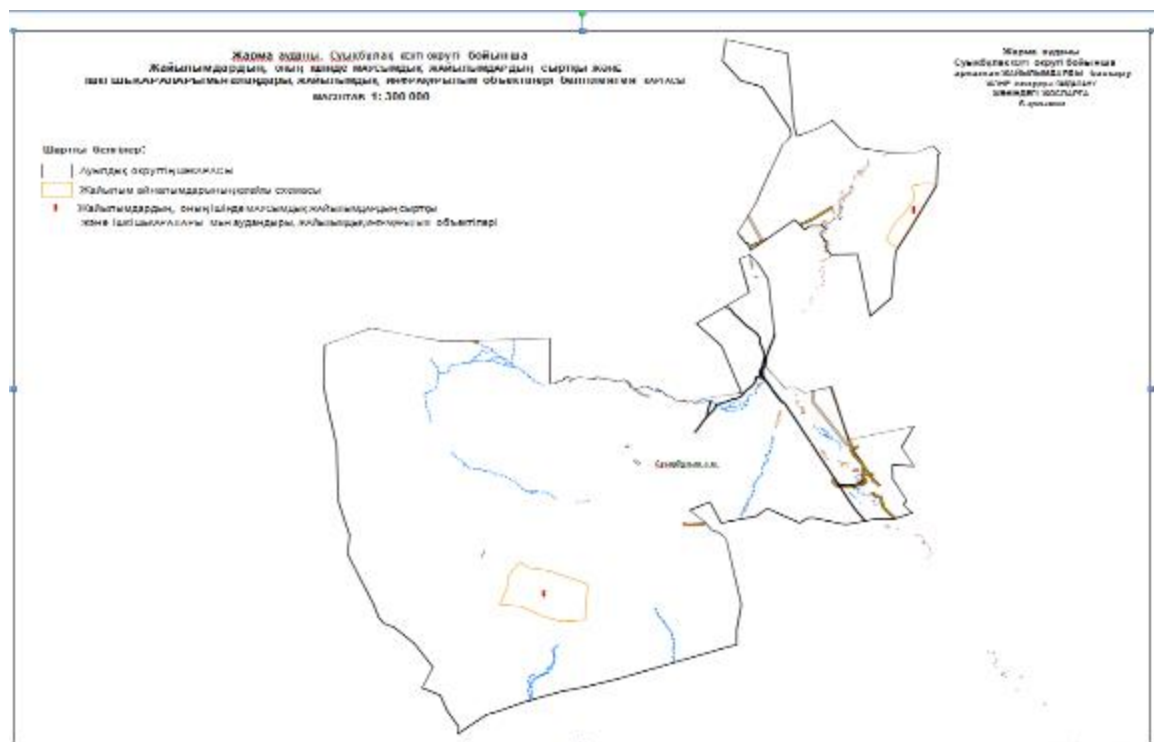

7. схема доступа к водоисточникам (озерам, рекам, прудам, копаням, оросительным или обводнительным каналам, трубчатым или шахтным колодцам), составленная согласно норме потребления воды

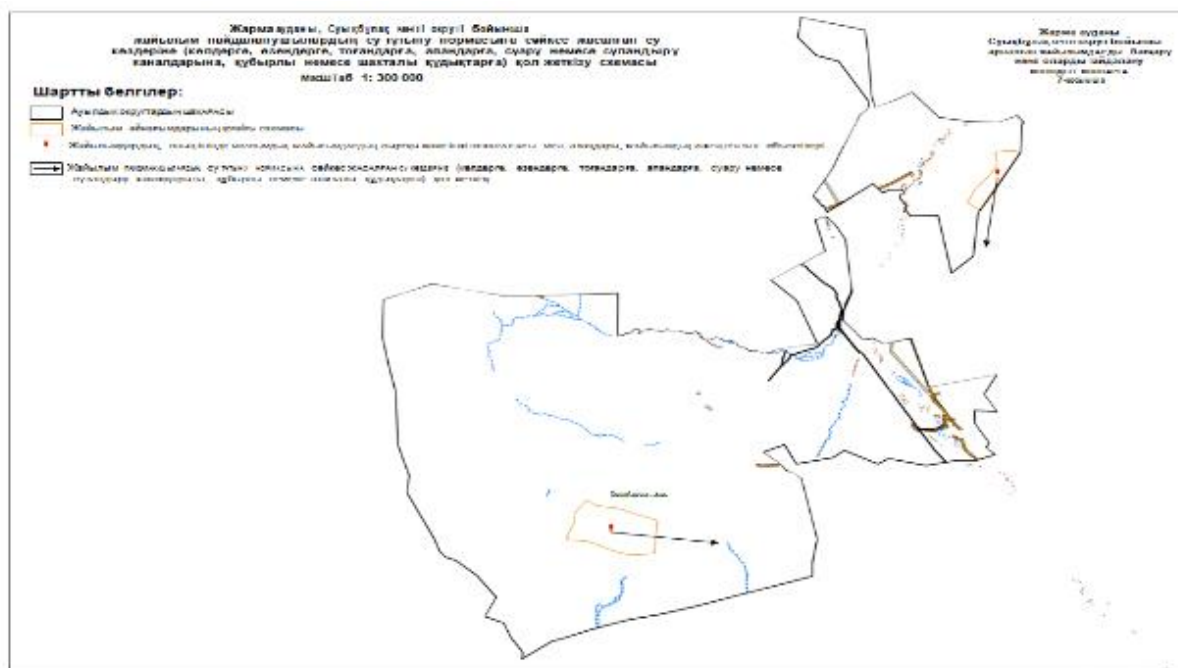

8. схема размещения поголовья сельскохозяйственных животных на отгонных пастбищах

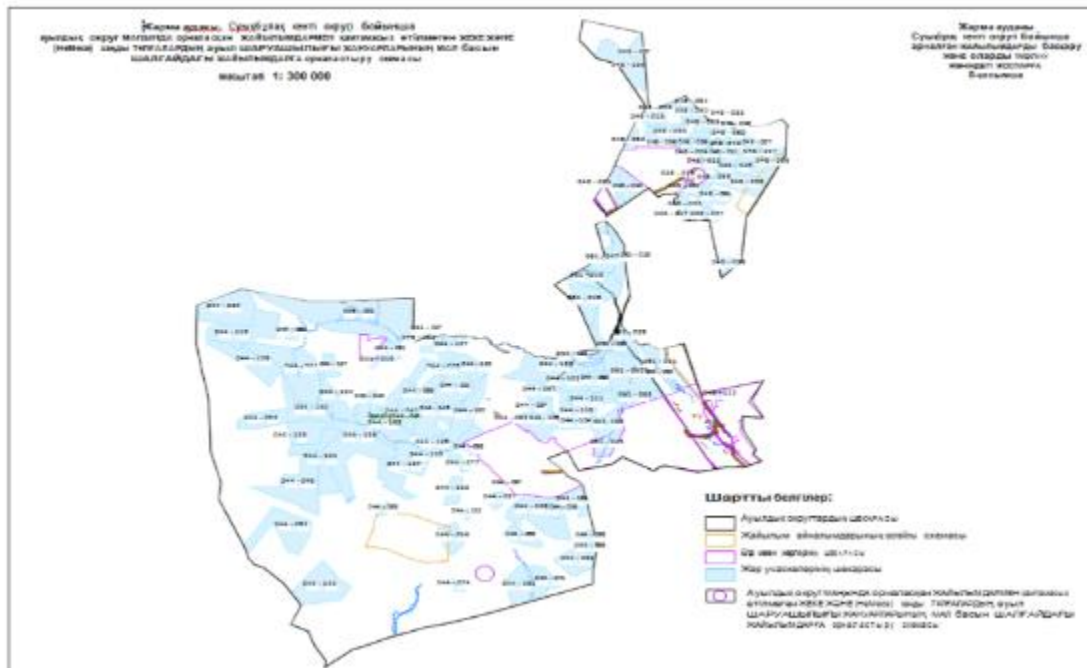

9. проектное распределение (перераспределение) пастбищ между сельскими населенными пунктами, входящими в сельский округ, на котором указывается схема распределения (перераспределения) пастбищ между сельскими населенными пунктами сельского округа для поголовья сельскохозяйственных животных физических и юридических лиц, не обеспеченных пастбищами

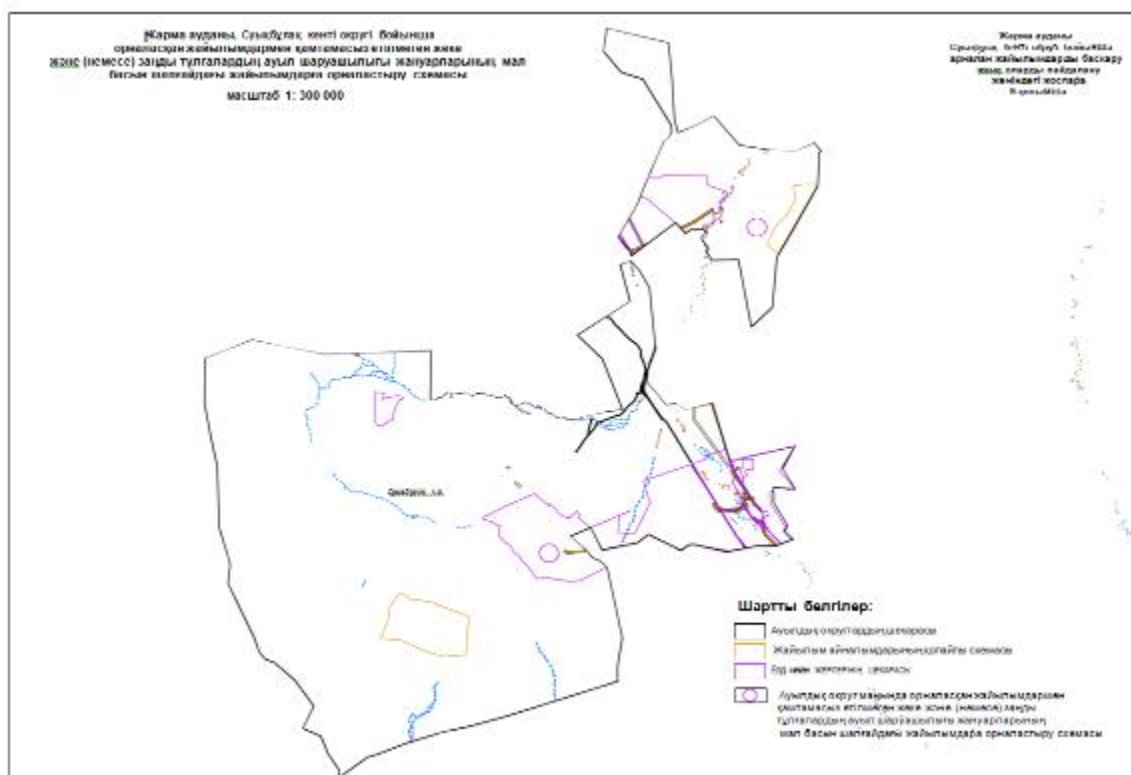

## Ушбиикский сельский округ

1. схема (карта) расположения пастбищ на территории административно-территориальной единицы в разрезе категорий земель

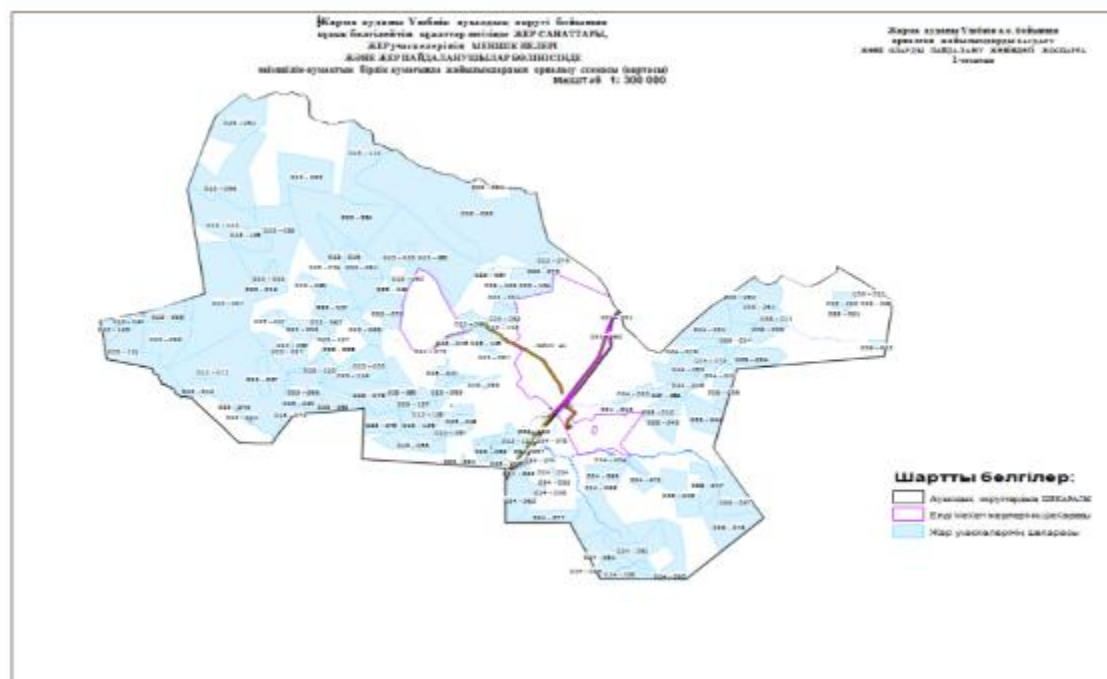

2. схема (карта) с обозначением пастбищ, предназначенных для нужд населения по выпасу сельскохозяйственных животных личного подворья

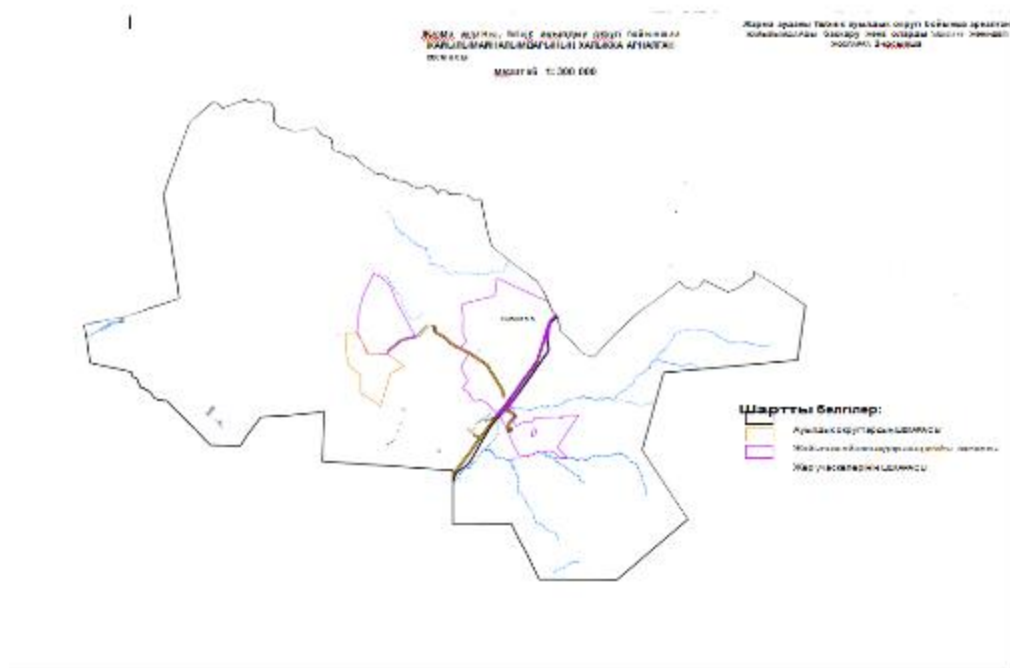

3. схема (карта) с обозначением рекомендуемых схем пастбищеоборотов, на которой указываются схемы пастбищеоборотов, рекомендуемые на основании геоботанического обследования пастбищ

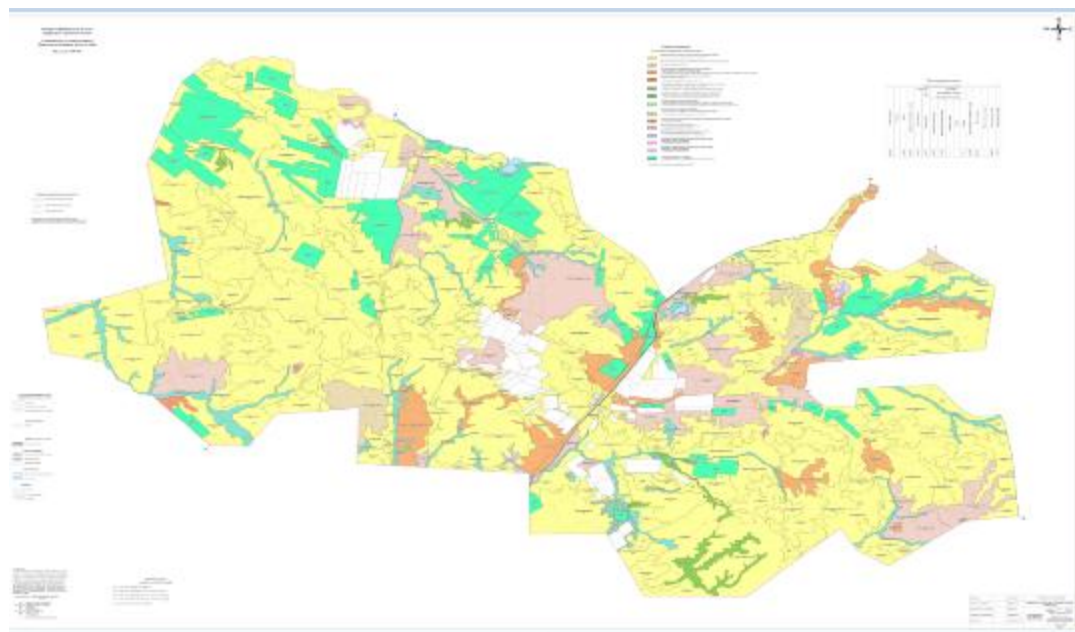

4. схема (карта) с обозначением сервитутов для прогона сельскохозяйственных животных, скотопрогонных трасс и иных объектов пастбищной инфраструктуры, а также скотомогильников (биометрических ям)



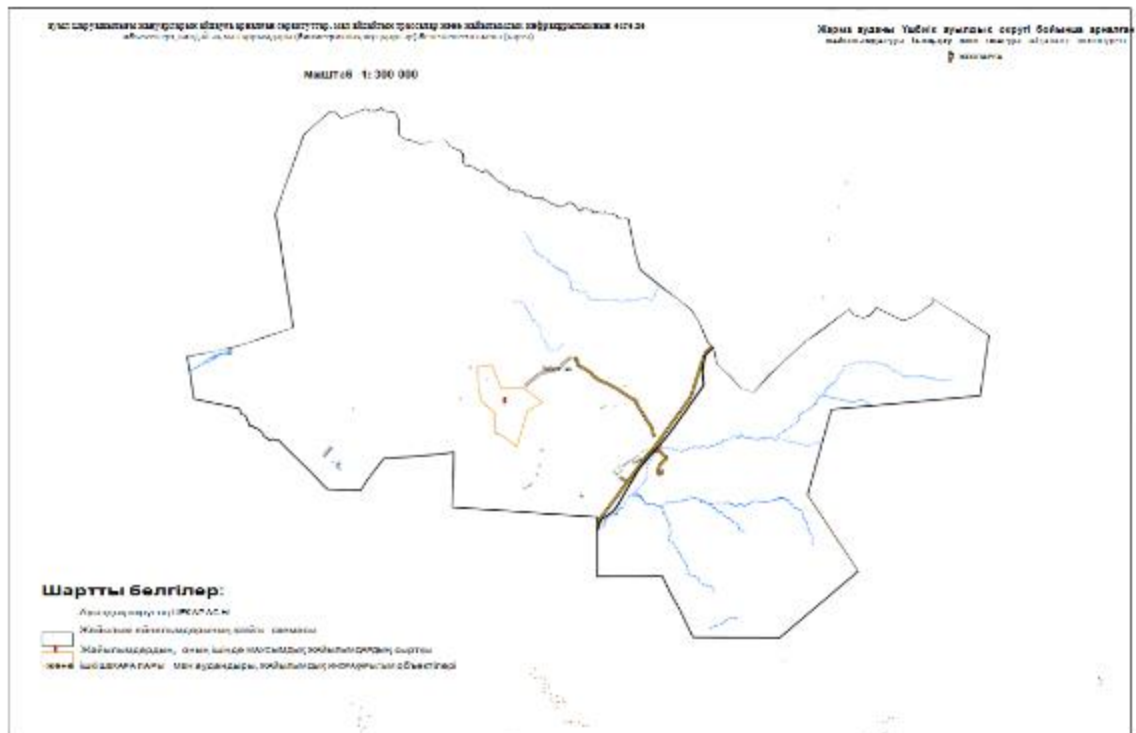

5. схема (карта) с обозначением пастбищ, которые могут быть предоставлены в землепользование пастбищепользователям

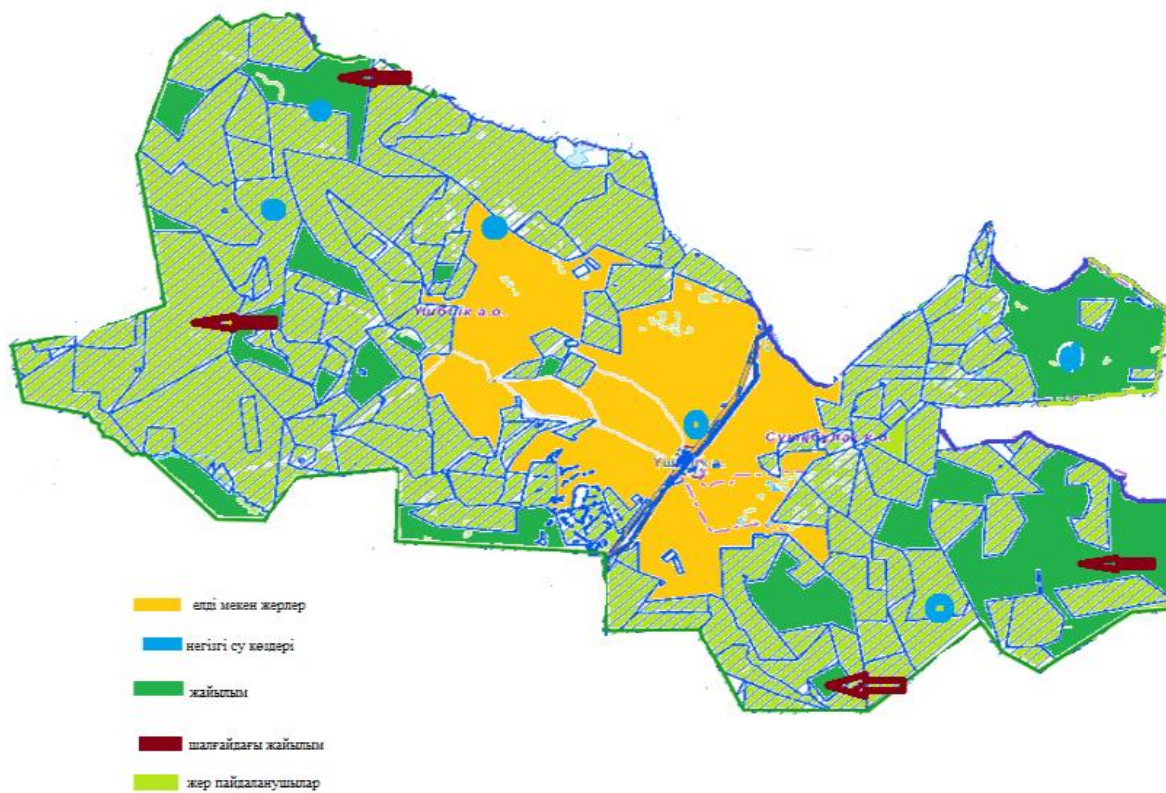



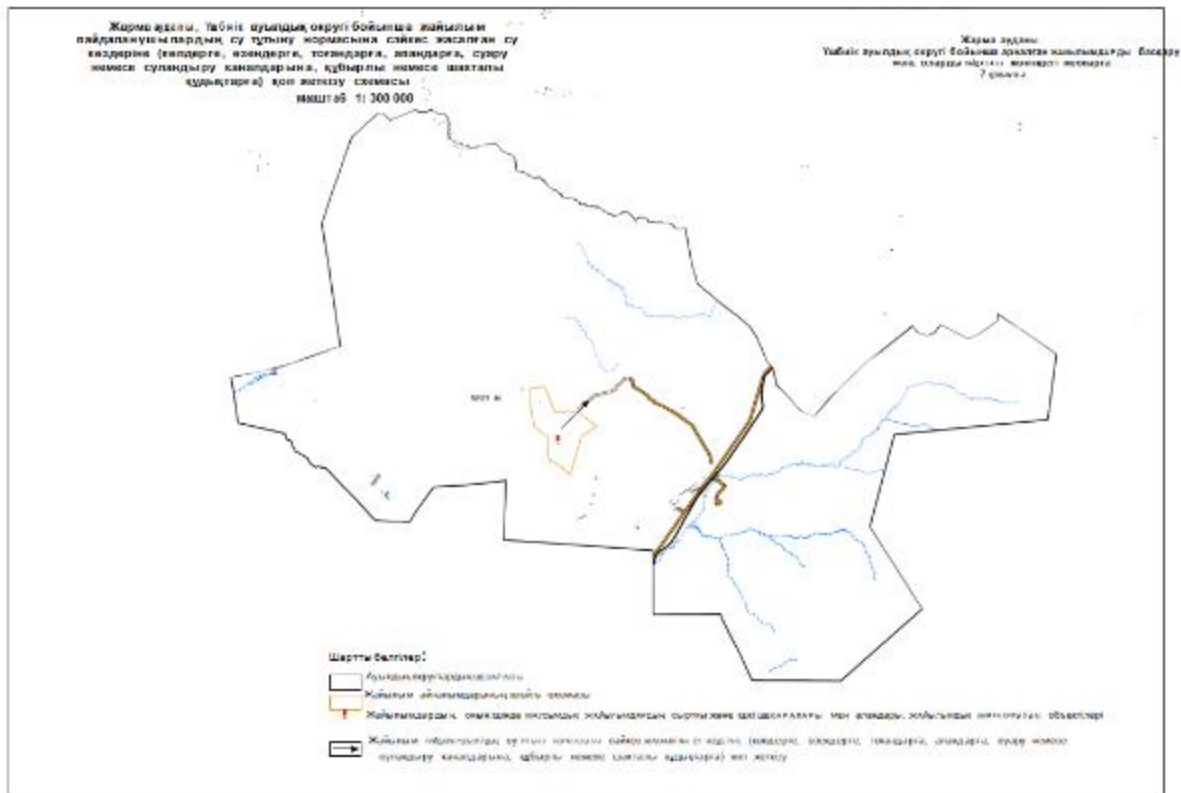

## 8. схема размещения поголовья сельскохозяйственных животных на отгонных пастбищах

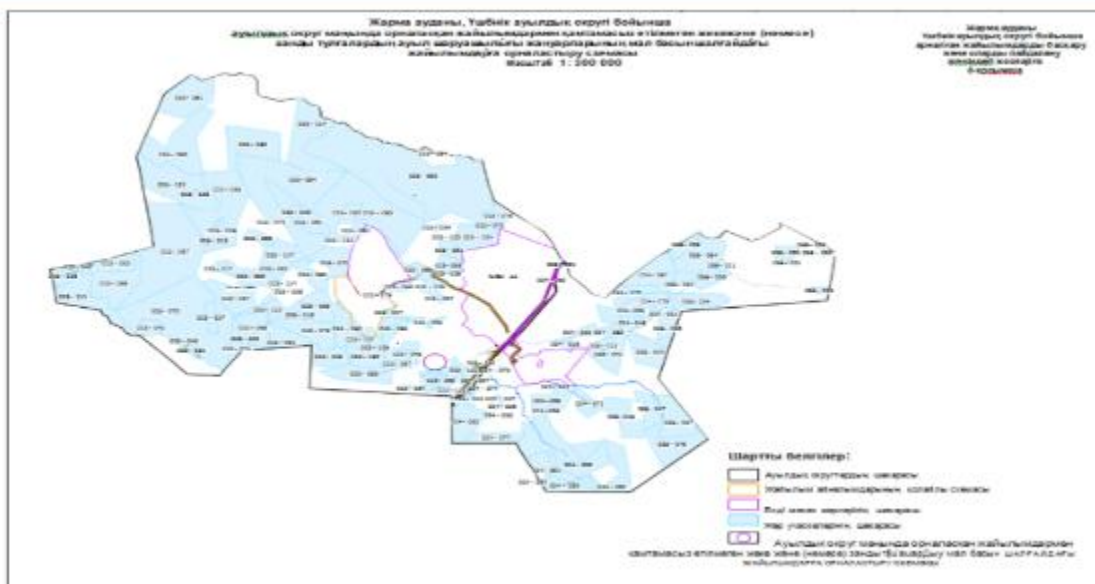

## 9. проектное распределение (перераспределение) пастбищ между сельскими населенными пунктами, входящими в сельский округ, на котором указывается схема

## Шалабайский сельский округ

[illegible]

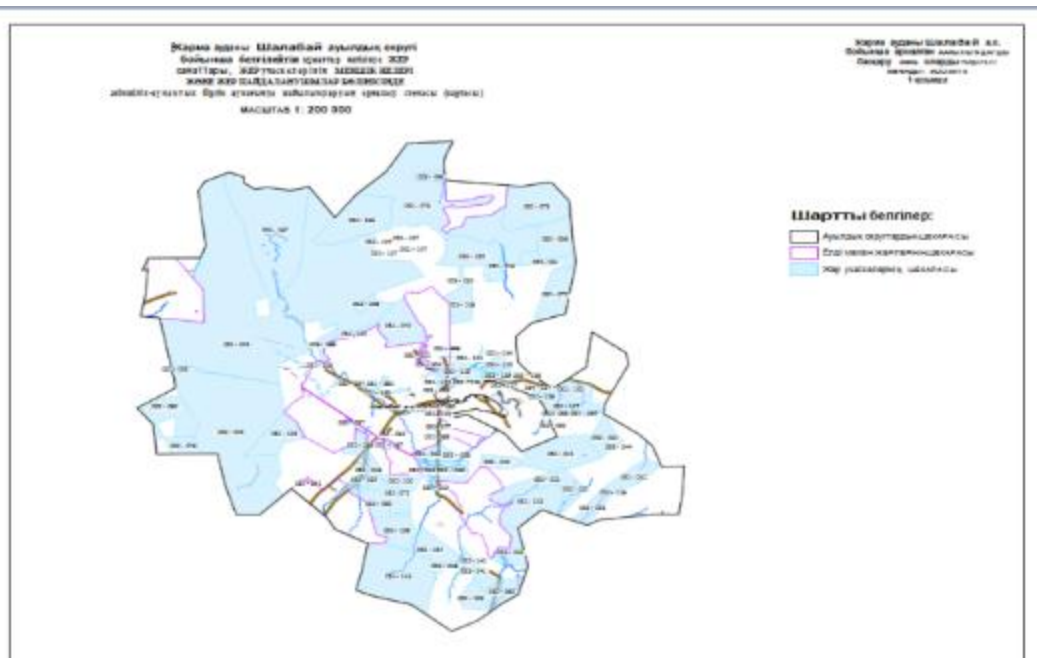

2. схема (карта) с обозначением пастбищ, предназначенных для нужд населения по выпасу сельскохозяйственных животных личного подворья

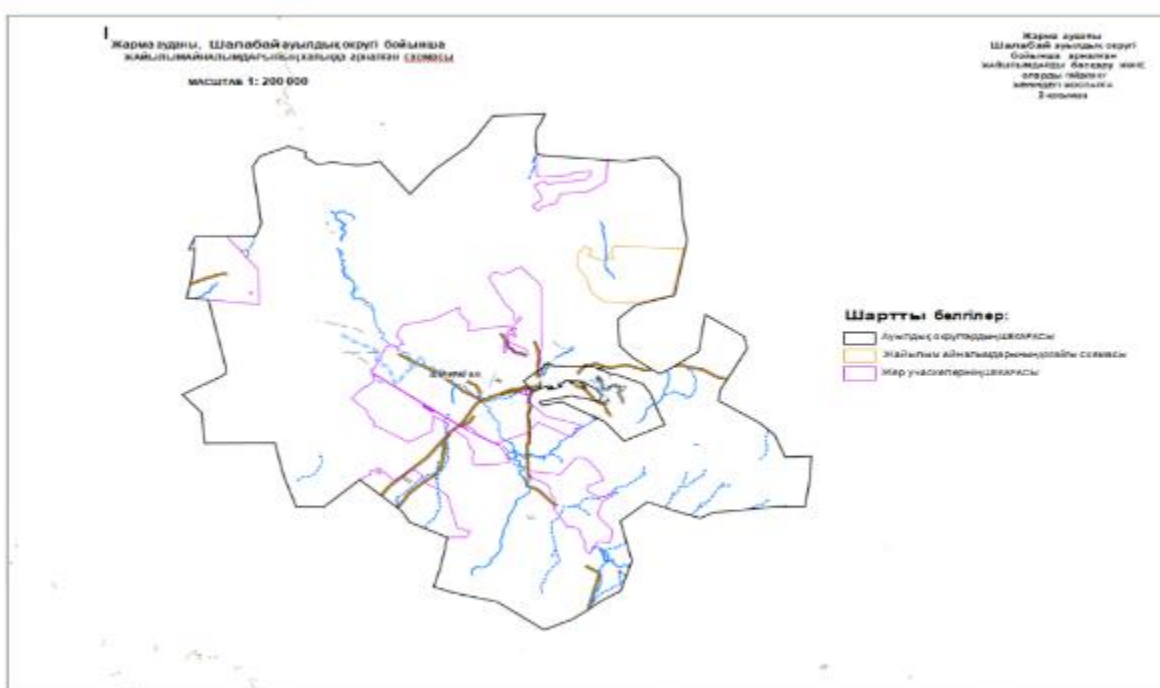

3. схема (карта) с обозначением рекомендуемых схем пастбищеоборотов, на которой указываются схемы пастбищеоборотов, рекомендуемые на основании геоботанического обследования пастбищ



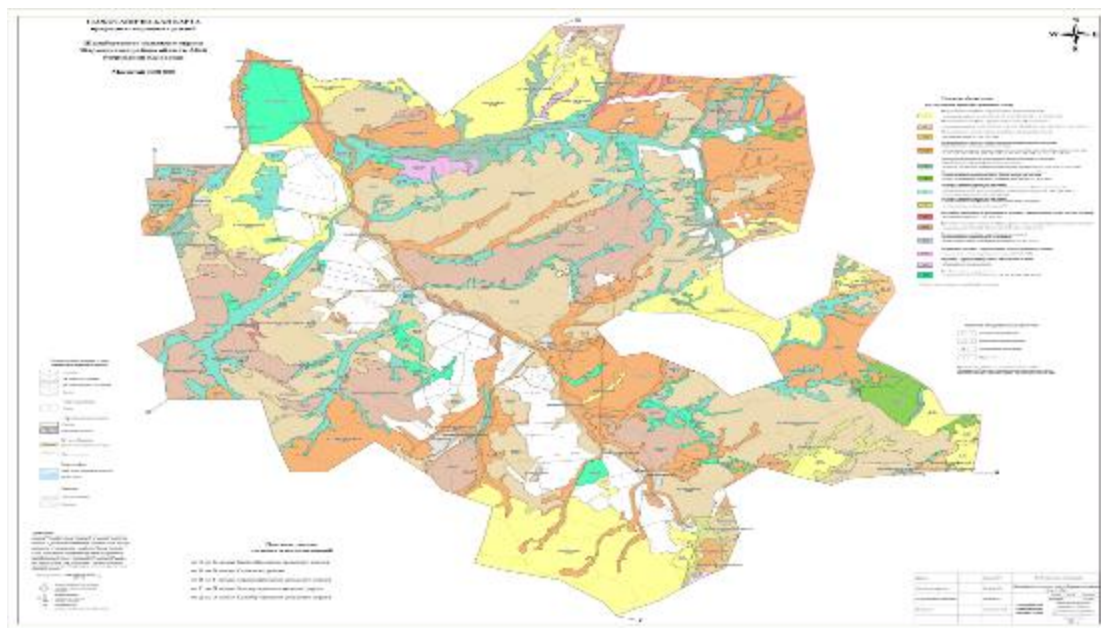

4. схема (карта) с обозначением сервитутов для прогона сельскохозяйственных животных, скотопрогонных трасс и иных объектов пастбищной инфраструктуры, а также скотомогильников (биометрических ям)

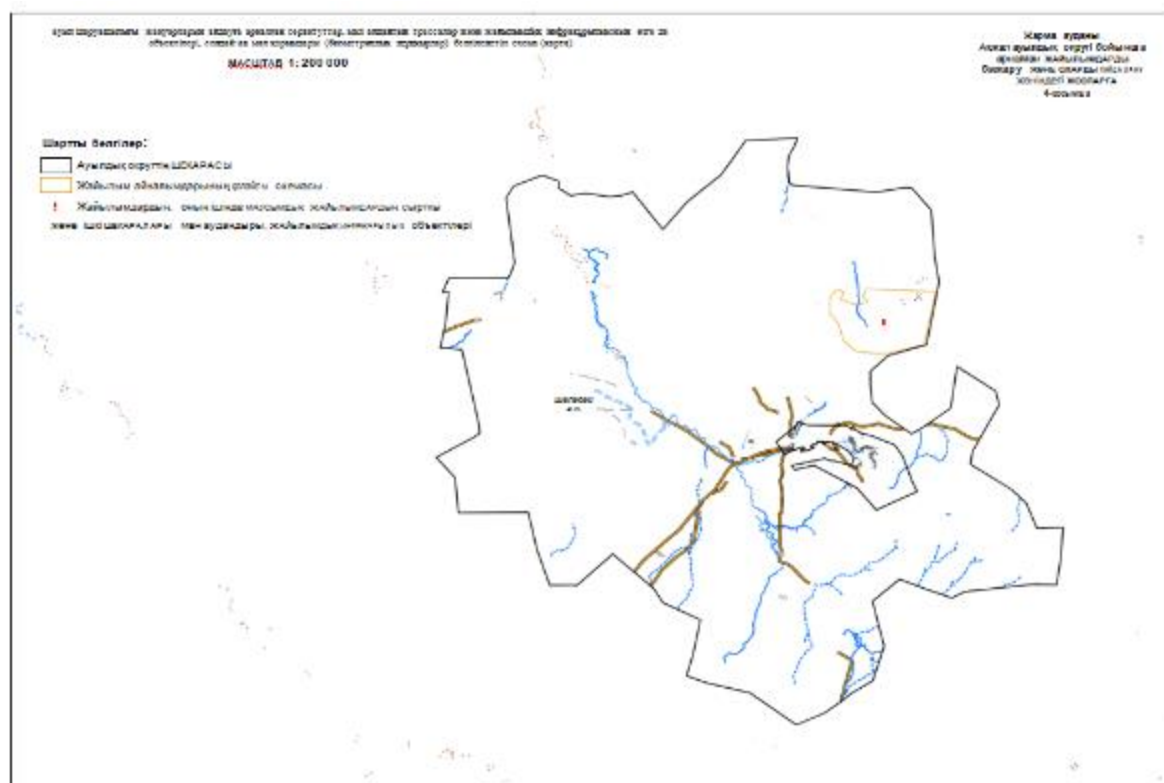

5. схема (карта) с обозначением пастбищ, которые могут быть предоставлены в землепользование пастбищепользователям

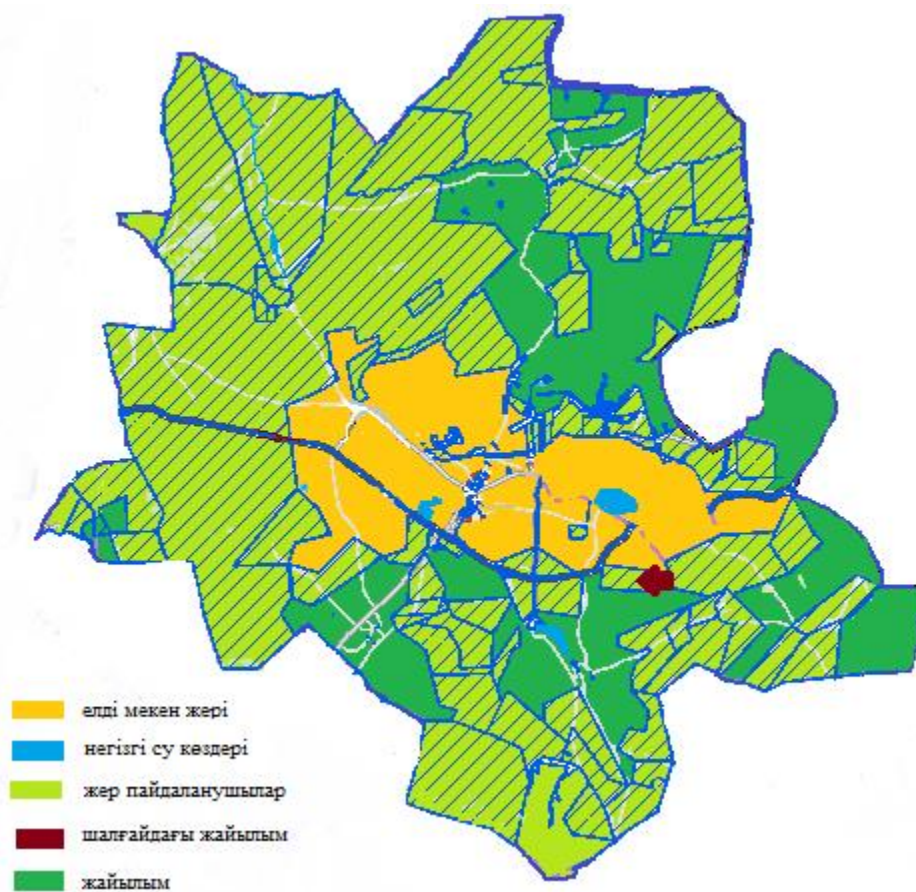

6. схема (карта) с обозначением пастбищ, подлежащих резервированию в целях удовлетворения нужд населения по выпасу сельскохозяйственных животных личного подворья

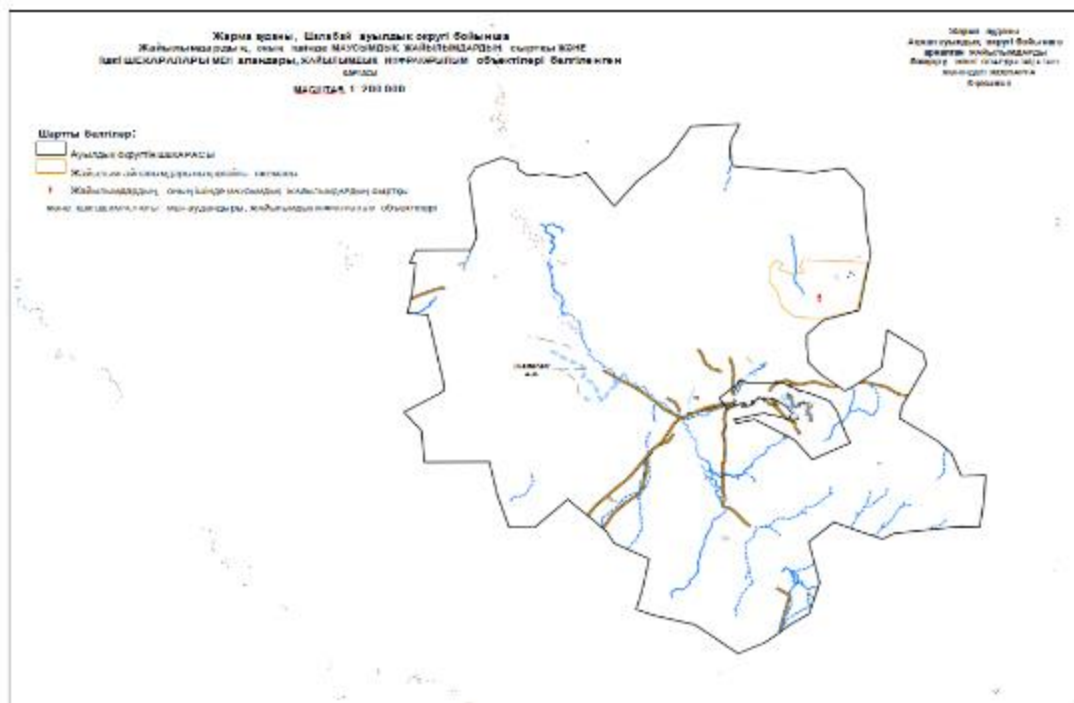

7. схема доступа к водоисточникам (озерам, рекам, прудам, копаням, оросительным или обводнительным каналам, трубчатым или шахтным колодцам), составленная согласно норме потребления воды

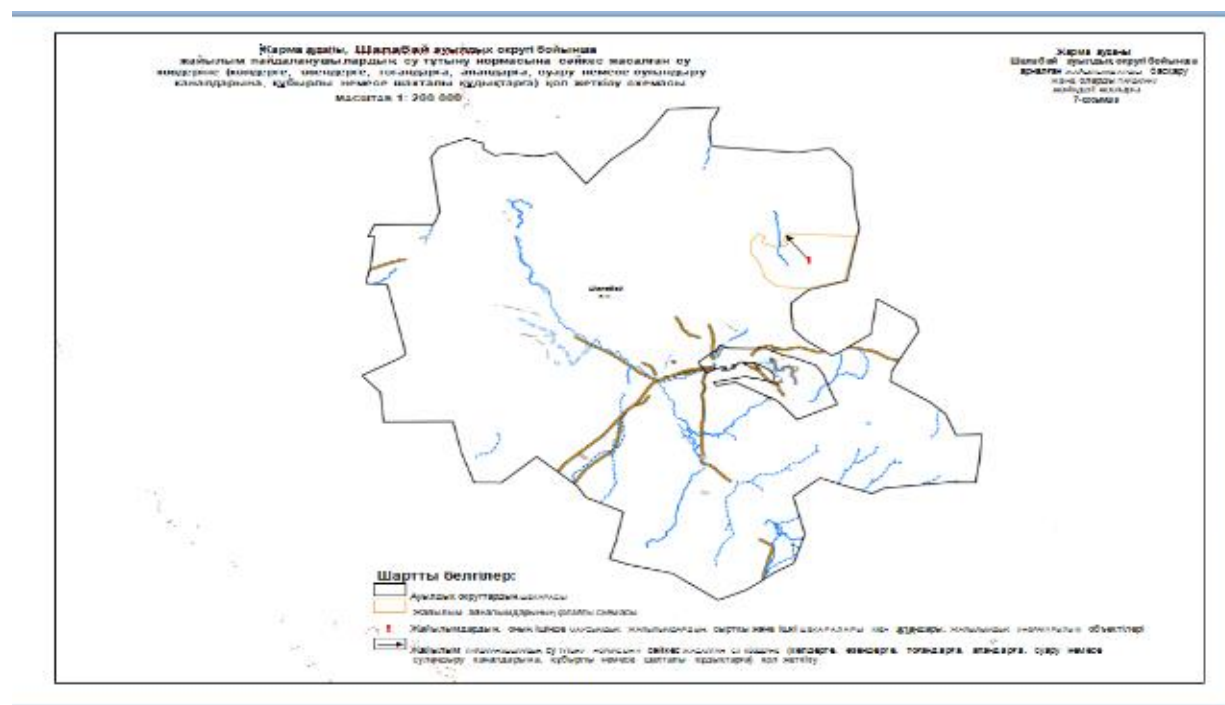

8. схема размещения поголовья сельскохозяйственных животных на отгонных пастбищах





город Шар

1. схема (карта) расположения пастбищ на территории административно-территориальной единицы в разрезе категорий земель

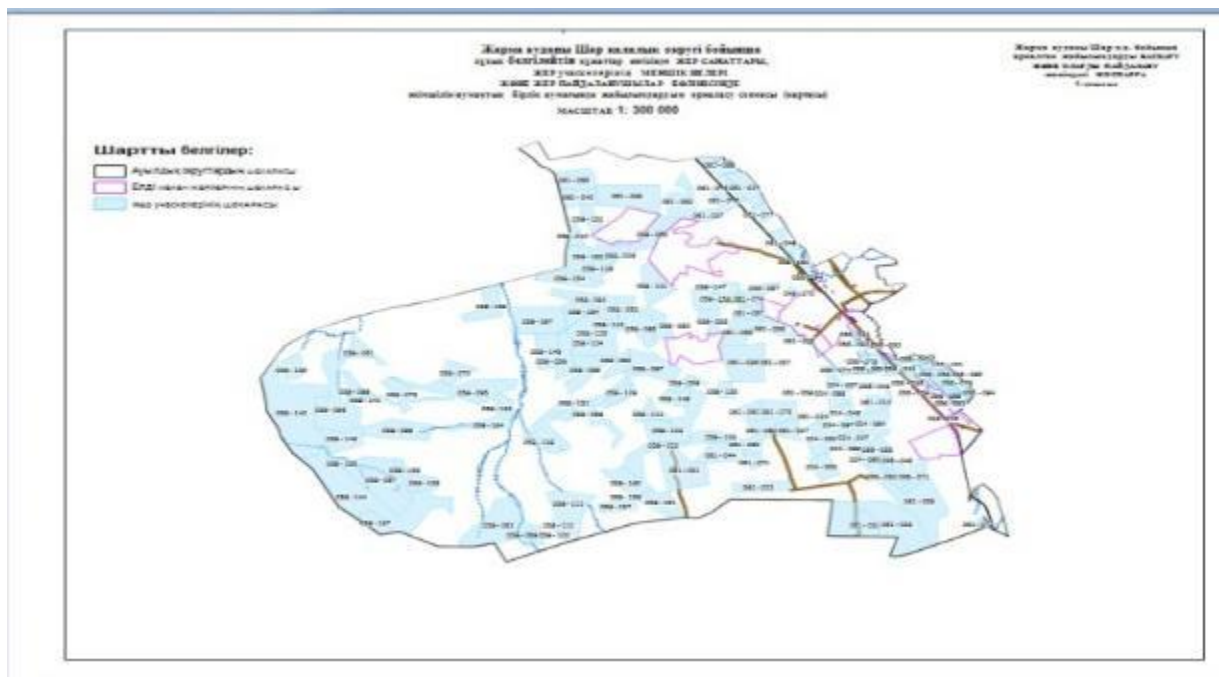

2. схема (карта) с обозначением пастбищ, предназначенных для нужд населения по выпасу сельскохозяйственных животных личного подворья

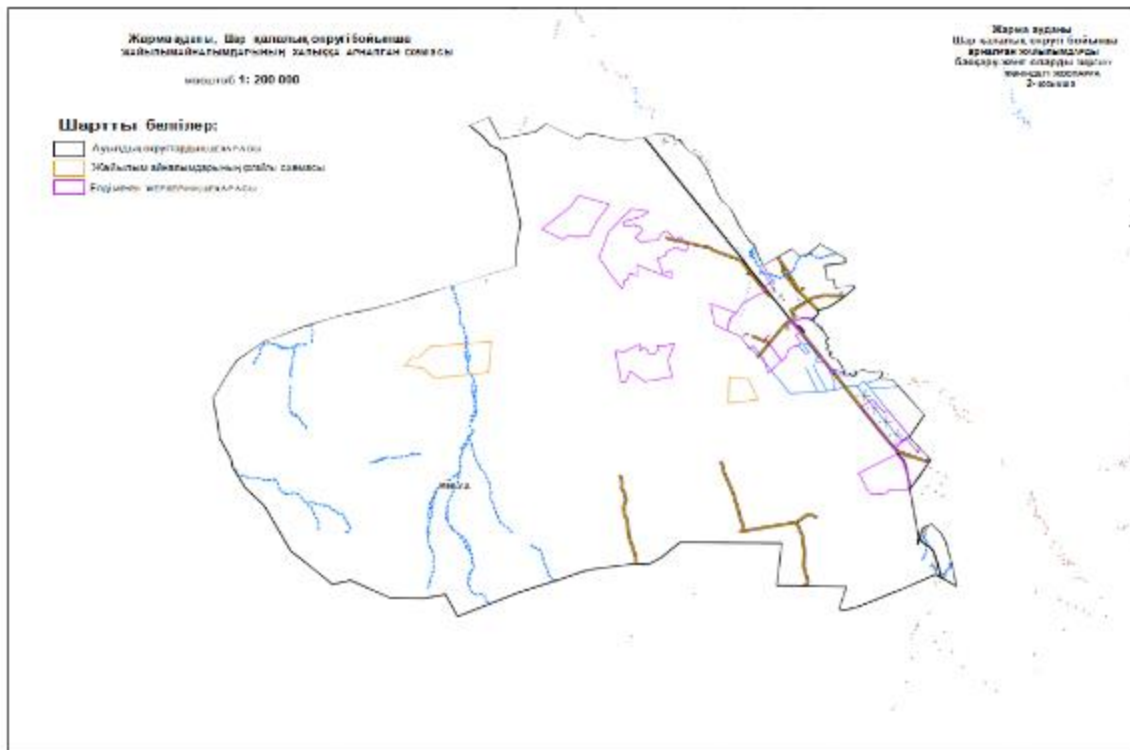

3. схема (карта) с обозначением рекомендуемых схем пастбищеоборотов, на которой указываются схемы пастбищеоборотов, рекомендуемые на основании геоботанического обследования пастбищ

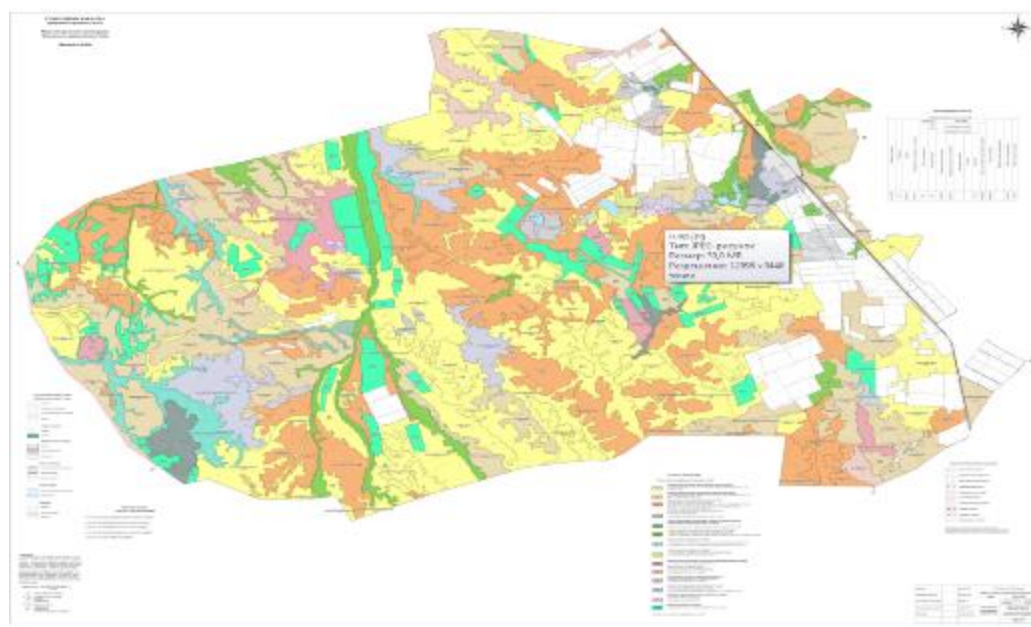

4. схема (карта) с обозначением сервитутов для прогона сельскохозяйственных животных, скотопрогонных трасс и иных объектов пастбищной инфраструктуры, а также скотомогильников (биометрических ям)

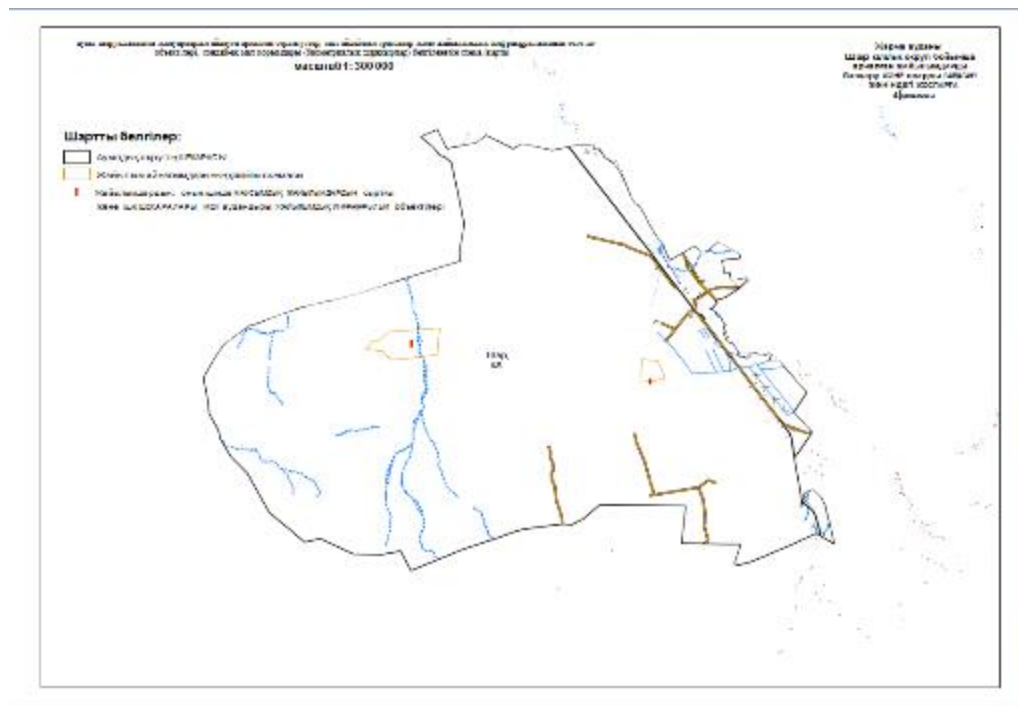

5. схема (карта) с обозначением пастбищ, которые могут быть предоставлены в землепользование пастбищепользователям

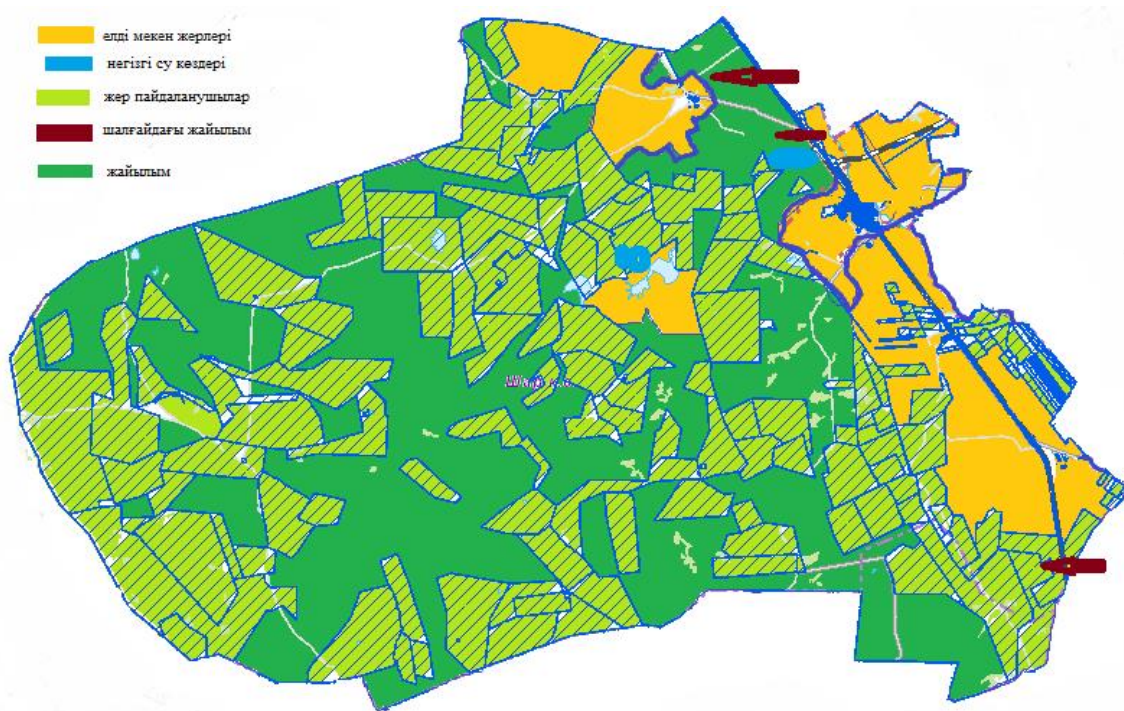





## 8. схема размещения поголовья сельскохозяйственных животных на отгонных пастбищах

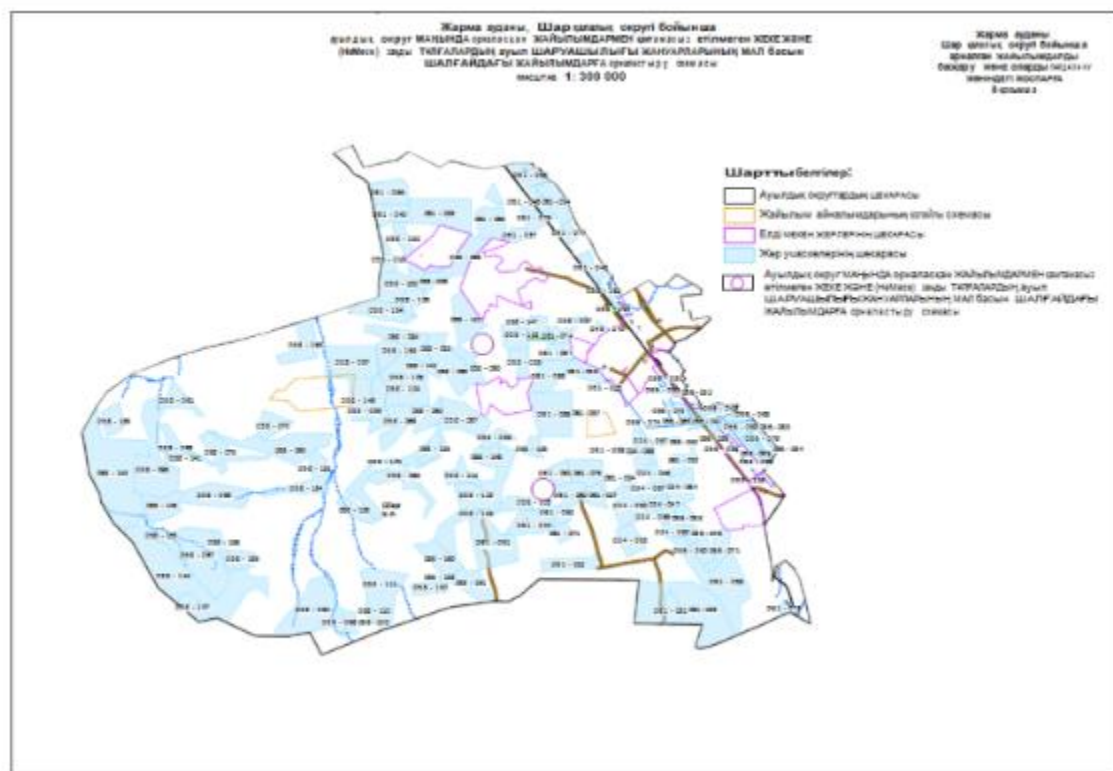

9. проектное распределение (перераспределение) пастбищ между сельскими населенными пунктами, входящими в сельский округ, на котором указывается схема распределения (перераспределения) пастбищ между сельскими населенными пунктами сельского округа для поголовья сельскохозяйственных животных физических и юридических лиц, не обеспеченных пастбищами

