Об утверждении Плана по управлению пастбищами и их использованию по Егиндыкольскому району на 2025-2029 годы

Решение Егиндыкольского районного маслихата Акмолинской области от 24 декабря 2024 года № 8С25-6

В соответствии с Законами Республики Казахстан "О местном государственном управлении и самоуправлении в Республике Казахстан" и "О пастбищах", Егиндыкольский районный маслихат РЕШИЛ:

1. Утвердить прилагаемый План по управлению пастбищами и их использованию по Егиндыкольскому району на 2025-2029 годы.

2. Настоящее решение вводится в действие по истечении десяти календарных дней после дня его первого официального опубликования.

Председатель Егиндыкольского районного маслихата *К.Шинтемиров*

Утвержден решением
Егиндыкольского районного маслихата
от 24 декабря 2024 года
№ 8С25-6

План по управлению пастбищами и их использованию по Егиндыкольскому району на 2025 -2029 годы Глава 1. Общие положения

1. Настоящий план по управлению пастбищами и их использованию (далее – План) разработан в соответствии с подпунктом 4-1) статьи 6 Закона Республики Казахстан "О пастбищах" (далее – Закон) и подпунктом 2) пункта 3 статьи 16 Закона Республики Казахстан "О государственной статистике".

2. План принимается в целях рационального использования пастбищ, устойчивого обеспечения потребности в кормах и предотвращения процессов деградации пастбищ.

Глава 2. План по управлению пастбищами и их использованию

1. При разработке Плана учитываются:

1) данные земельного баланса региона и информационной системы государственного земельного кадастра по форме согласно приложению 1 к настоящему Плану.

При формировании данных, указанных в части первой настоящего подпункта, используются официальная статистическая информация о наличии земель и распределении их по категориям, собственникам земельных участков, землепользователям и угодьям и сведения из информационной системы государственного земельного кадастра;

2) сведения геоботанического обследования пастбищ по форме согласно приложению 2 к настоящему Плану.

При формировании сведений, указанных в части первой настоящего подпункта, используются результаты геоботанического обследования пастбищ, проводимого в соответствии с приказом Министра сельского хозяйства Республики Казахстан от 3 октября 2022 года № 314 "Об утверждении Методики по проведению крупномасштабных (1:1 000 – 1:100 000) геоботанических изысканий природных кормовых угодий Республики Казахстан" (зарегистрирован в Реестре государственной регистрации нормативных правовых актов № 30043);

3) сведения о скотомогильниках (биометрических ямах), формируемые в соответствии с Правилами ведения реестра скотомогильников (биотермических ям), утвержденными приказом Министра сельского хозяйства Республики Казахстан от 3 февраля 2020 года № 35 (зарегистрирован в Реестре государственной регистрации нормативных правовых актов № 19987);

4) сведения об объектах пастбищной инфраструктуры и о сервитутах для прогона сельскохозяйственных животных по форме согласно приложению 3 к настоящему Плану.

Формирование сведений, указанных в части первой настоящего подпункта, осуществляется местными исполнительными органами района (кроме районов в городах), города областного значения совместно с акимами города районного значения, поселка, села, сельского округа на основании плана по развитию и реконструкции объектов пастбищной инфраструктуры, разработанного местным исполнительным органом области;

5) данные о численности поголовья сельскохозяйственных животных, полученные из базы данных идентификации сельскохозяйственных животных, с указанием их владельцев по форме согласно таблице 1 приложения 4 к настоящему Плану;

6) данные о количестве гуртов, отар, табунов, сформированных по видам и половозрастным группам сельскохозяйственных животных по форме согласно таблице 2 приложения 4 к настоящему Плану.

Формирование сведений, указанных в части первой настоящего подпункта, осуществляется местными исполнительными органами района (кроме районов в городах), города областного значения совместно с акимами города районного значения, поселка, села, сельского округа;

7) сведения о численности поголовья сельскохозяйственных животных для выпаса на отгонных пастбищах по форме согласно таблице 3 приложения 4 к настоящему Плану.

Формирование сведений, указанных в части первой настоящего подпункта, осуществляется местными исполнительными органами района (кроме районов в

городах), города областного значения совместно с акимами города районного значения, поселка, села, сельского округа;

8) данные об особенностях выпаса сельскохозяйственных животных на культурных и аридных пастбищах, землях лесного, водного фондов и особо охраняемых природных территорий.

Выпас сельскохозяйственных животных на пастбищах осуществляется в соответствии с правилами выпаса сельскохозяйственных животных, утверждаемыми местными исполнительными органами (акиматами) районов (городов областного значения) в соответствии с подпунктом 5-1) пункта 4 статьи 7 Закона Республики Казахстан "О государственном регулировании развития агропромышленного комплекса и сельских территорий" на основании Типовых правил выпаса сельскохозяйственных животных, утвержденных приказом Министра сельского хозяйства Республики Казахстан от 29 апреля 2020 года № 145 (зарегистрирован в Реестре государственной регистрации нормативных правовых актов № 20540).

Выпас сельскохозяйственных животных на землях лесного, водного фондов и особо охраняемых природных территорий осуществляется в соответствии со статьей 99 Лесного кодекса Республики Казахстан, Правилами сенокошения и пастьбы скота на участках государственного лесного фонда, утвержденными приказом Министра сельского хозяйства Республики Казахстан от 12 октября 2015 года № 18-02/909 (зарегистрирован в Реестре государственной регистрации нормативных правовых актов № 12259), статьями 95, 119, 125 Водного кодекса Республики Казахстан, статьями 23, 40, 43, 47, 48, 52, 69 Закона Республики Казахстан "Об особо охраняемых природных территориях";

9) рекомендуемые схемы пастбищеоборотов по форме согласно приложению 5 к настоящему Плану;

2. План содержит следующие приложения:

1) схема (карта) расположения пастбищ на территории административно-территориальной единицы в разрезе категорий земель, на которой указываются границы, площади и виды пастбищ, в том числе отгонных, сезонных, аридных и культурных, сведения об их собственниках или землепользователях на основании правоустанавливающих и идентификационных документов на земельный участок;

2) схема (карта) с обозначением пастбищ, предназначенных для нужд населения по выпасу сельскохозяйственных животных личного подворья, в том числе общественных пастбищ, на которой указываются границы и площади пастбищ, в том числе общественных пастбищ, предназначенных для нужд населения по выпасу сельскохозяйственных животных личного подворья;

3) схема (карта) с обозначением рекомендуемых схем пастбищеоборотов, на которой указываются схемы пастбищеоборотов, рекомендуемые на основании геоботанического обследования пастбищ;

4) схема (карта) с обозначением сервитутов для прогона сельскохозяйственных животных, скотопрогонных трасс и иных объектов пастбищной инфраструктуры, а также скотомогильников (биометрических ям), на которой указываются сервитуты для прогона сельскохозяйственных животных, скотопрогонные трассы, объекты пастбищной инфраструктуры, месторасположение скотомогильников (биометрических ям);

5) схема (карта) с обозначением пастбищ, которые могут быть предоставлены в землепользование пастбищепользователям.

Предоставление земель запаса в собственность или землепользование для нужд сельского хозяйства осуществляется в соответствии со статьей 138 Земельного кодекса Республики Казахстан (далее – Кодекс), Правилами организации и проведения конкурса по предоставлению права временного возмездного землепользования (аренды) для ведения крестьянского или фермерского хозяйства, сельскохозяйственного производства, утвержденными приказом Заместителя Премьер-Министра Республики Казахстан – Министра сельского хозяйства Республики Казахстан от 20 декабря 2018 года № 518 (зарегистрирован в Реестре государственной регистрации нормативных правовых актов № 18048);

6) схема (карта) с обозначением пастбищ, подлежащих резервированию в целях удовлетворения нужд населения по выпасу сельскохозяйственных животных личного подворья, на которой указываются границы и площади пастбищ, подлежащих резервированию в целях удовлетворения нужд населения по выпасу сельскохозяйственных животных личного подворья.

Резервирование земель осуществляется в соответствии со статьей 49-2 Кодекса, Правилами резервирования земель, утвержденными приказом Министра национальной экономики Республики Казахстан от 28 февраля 2015 года № 178 (зарегистрирован в Реестре государственной регистрации нормативных правовых актов № 11337);

7) схема доступа к водоисточникам (озерам, рекам, прудам, копаням, оросительным или обводнительным каналам, трубчатым или шахтным колодцам), составленная согласно норме потребления воды, на которой указываются маршруты передвижения животных к водоисточникам.

Среднесуточное водопотребление сельскохозяйственных животных определяется согласно таблице 10 приложению 6 к Методике по разработке удельных норм водопотребления и водоотведения, утвержденной приказом Заместителя Премьер-Министра Республики Казахстан – Министра сельского хозяйства Республики Казахстан от 30 декабря 2016 года № 545 (зарегистрирован в Реестре государственной регистрации нормативных правовых актов № 14827);

8) схема размещения поголовья сельскохозяйственных животных на отгонных пастбищах, на которой указываются границы и площади отгонных пастбищ для размещения поголовья сельскохозяйственных животных;

9) проектное распределение (перераспределение) пастбищ между сельскими населенными пунктами, входящими в сельский округ, на котором указывается схема распределения (перераспределения) пастбищ между сельскими населенными пунктами сельского округа для поголовья сельскохозяйственных животных физических и юридических лиц, не обеспеченных пастбищами;

10) требования, необходимые для рационального использования пастбищ на соответствующей административно-территориальной единице, к которым относятся:

соблюдение предельно допустимой нормы нагрузки на общую площадь пастбищ согласно приказу Министра сельского хозяйства Республики Казахстан от 14 апреля 2015 года № 3-3/332 "Об утверждении предельно допустимой нормы нагрузки на общую площадь пастбищ" (зарегистрирован в Реестре государственной регистрации нормативных правовых актов № 11064);

использование пастбищ с учетом пастбищеоборотов и источников водопользований ;

разбивка площадей пастбищ на отдельные выпасные участки;

чередование участков пастбищ по сезонам года в пространстве и во времени (внутри сезона, года);

ежегодное оставление одного из участков пастбищеоборота без выпаса и сельскохозяйственных животных.

Приложение 1
к Типовому плану
по управлению пастбищами
и их использованию

Данные земельного баланса региона и информационной системы государственного земельного кадастра

Таблица 1. Распределение пастбищ по категориям земель Егиндыкольского района, тысяч гектаров

Наименование сельских округов	Код классификатора административно-территориальных объектов	Категории земель			
		сельскохозяйственного назначения	населенных пунктов	промышленности, транспорта, связи и иного несельскохозяйственного назначения	особо охраняемых природных территорий
1	2	3	4	5	6
с. Абай	114433000	2798	1205	18	0

Алакольский сельский округ	114435000	3110	1500	14	0
с. Спиридоновка	1144371000	4387	544	10	0
с. Буревестник	114441100	5039	949,2386	13	0
с. Егиндыколь	114430100	5415	1981	16	0
с. Жалманкулак	114445100	33803	5429	19	0
с. Коржинколь	114446100	8517,6	1879	10	0
с. Бауманское	114439100	34239	1462	10	0
Узынкольский сельский округ	114447100	6534	2410	17	0
Всего		103842,6	17359,2386	127	0

Продолжение таблицы

Категории земель			Итого земель
лесного фонда	водного фонда	запаса	
7	8	9	10
0	0	853,5	4874,5
0	0	1999,6	6623,6
0	0	3654,6	8595,6
0	0	1739,7614	7741,01
0	0	99	7511
0	0	10828,5	50079,5
0	0	955	11361,6
0	0	4042,4	39753,4
0	0	4920	13881
0	0	29092,36	150421,2

Таблица 2. Распределение пастбищ населенного пункта, тысяч гектаров

№ п/п	Наименование сельского округа	Код классификатора административно-территориальных объектов	Наименование населенного пункта	Общая площадь пастбищ, тысяч гектаров
1	2	3	4	5
2	с. Абай	114433000	с.Абай	1,205
3	Алакольский сельский округ	114435000	с. Полтавское	0,854
	Алакольский сельский округ	114435000	с. Коркем	0,646
4	с.Спиридоновка	1144371000	с. Спиридоновка	0,544
5	с. Буревестник	114441100	с. Буревестник	0,949
6	с. Егиндыколь	114430100	с. Егиндыколь	1,981
7	Жалманкулакский сельский округ	114445100	с. Жалманкулак	3,289

8	Жалманкулакский сельский округ	114445100	с. Жулдыз	2,140
9	с. Коржинколь	114446100	с. Коржинколь	1,879
10	с. Бауманское	114439100	с. Бауманское	1,462
11	Узынкольский сельский округ	114447100	с. Узынколь	1,419
12	Узынкольский сельский округ	114447100	с. Тоганас	0,991
	итого			17,359

Продолжение таблицы

Площадь и виды пастбищ					
предназначенные для удовлетворения нужд населения по выпасу сельскохозяйственных животных личного подворья, тысяч гектаров	общественные, тысяч гектаров	отгонные, тысяч гектаров	сезонные, тысяч гектаров	аридные, тысяч гектаров	культурные, тысяч гектаров
6	7	8	9	10	11
2,212	1,007	0	0	0	0
1,154	0,300	0	0	0	0
2,346	1,700	0	0	0	0
2,189	0,600	1,045	0	0	0
1,249	0	0,300	0	0	0
4,468	0	2,487	0	0	0
7,089	1,200	2,600	0	0	0
7,040	0,100	4,800	0	0	0
2,579	0	0,700	0	0	0
1,662	0	0,200	0	0	0
1,719	0	0,300	0	0	0
2,010	1,019		0	0	0
35,717	5, 926	12, 432	0	0	0

Таблица 3. Сведения о собственниках и землепользователях на основании правоустанавливающих и идентификационных документов на земельный участок

№ п/п	Наименование собственников, землепользователей	Бизнес-идентификационный номер/ индивидуальный идентификационный номер	Кадастровый номер земельного участка	Площадь пастбищ, тысяч гектаров

1	Абдраев Ербол Кузембаевич к/х " Алакуль"	680729301408	01-007-005-049	100
2	Бобик Евгения Степановна к/х " Жарык"	531121450201	01-007-002-072	187
3	Сулейменова Гайша Идрисовна к/х " Болашак"	520828400650	01-007-002-086	351
4	Куанышев Саржан Сайрамович к/х " Сайрам"	790719300527	01-007-013-119	105
5	Манжанова Сауле Куанышевна к/х " Ильяс"	570213400240	01-007-013-094	357
6	Недбайло Владимир Антонович к/х " Хабар"	630209350457	01-007-005-095	36
7	Мырзак Наталья Ивановна к/х " Мырзак"	530518400220	01-007-011-186	45
8	Калмаганбетова Марал Толеубаевна к/х "Мурат"	880207450545	01-007-007-226	147
9	Акылбекова Орынтай Муханбаевна к/х " Шаукенов"	580202450179	01-007-013-280	66
10	Сатбаева Ермек Нуркиевна к/х " Умит"	420105450050	01-007-013-008	50
11	Сатбаева Ермек Нуркиевна к/х " Умит"	420105450050	01-007-013-255	110
12	Жилкайдаров Тлеуберле Куандыкович к/х " Байтерек"	561027350458	01-007-011-168	105
13	Тайбеков Талгат Кайратович к/х " Аят"	750227300624	01-007-011-129	40
14	Шевченко Владимир Петрович к/х "Мир"	730310350350	01-007-011-190	20
15	Шукуев Кабдол Садуакасович к/х " Айнур"	650420350064	01-007-011-125	65

16	Войчук Олег Васильевич к/х " Орион"	620515350165	01-007-009-109	104
17	Войчук Николай Васильевич к/х " Радион"	680517350286	01-007-009-110	88
18	Джусупов Сагадат Ергалиевич к/х " Коркем"	611007350361	01-007-009-111	61
19	Туяков Акылбай Амантаевич к/х " Калкаман-2"	810424350506	01-007-011-240	37,4
20	Беспалый Виктор Никитович к/х " Витэк"	830412351324	01-007-002-084	70
21	Гузев Владимир Александрович к/х " Жер"	630808301418	01-007-002-120	450
22	Рахимгулов Болат Мухамедьянов к/х " Мухамедья"	620911301208	01-007-002-004	253
23	Абилов Бауржан Ахметович к/х " Абилов"	880127350841	01-007-013-028	211
24	Минливалиев Марат Габдулсаматович к/х "Минливалиев"	700328350096	01-007-011-201	35,8
26	Шайымов Аманбай Абилхамитович к/х "Арман-А"	581121350482	01-007-011-203	26,9
27	Шайымов Аманбай Абилхамитович к/х "Арман-А"	581121350482	01-007-007-304	536
28	Беседнов Олег Анатольевич к/х " Беседнов"	791206302319	01-007-011-205	36
29	Артемьев Владимир Александрович к/х " Артемьев"	701124350416	01-007-011-209	40
30	Артемьев Владимир Александрович к/х " Артемьев"	701124350417	01-007-011-308	42
31	Шадура Михаил Михайлович к/х " Шадура"	681027350343	01-007-011-211	62,5
32	Можейко Василий Васильевич к/х " Раковец Е.А."	700311350380	01-007-011-217	89,6

33	Амирханова Бахыт Бейсембаевна к/х " Зангар"	440817450015	01-007-013-267	294
34	Газизханов Адам Зейндинович к/х " Атлам"	600613350480	01-007-013-177	335
35	Газизханов Адам Зейндинович к/х " Атлам"	600613350480	01-007-013-178	346
36	Джусупов Шарип Тулегенович к/х " Анар"	690529350123	01-007-013-082	174
37	Достенов Ермек Кабдуллмуталифович к/х "Ислам"	910511350153	01-007-013-012	95,5
38	Достенов Ермек Кабдуллмуталифович к/х "Ислам"	910511350153	01-007-013-204	180
39	Калиев Габдурахман Салимович к/х " Калиева"	570903300234	01-007-013-103	69
40	Середа Владимир Николаевич к/х " Кристина-2"	751121350250	01-007-013-216	16
41	Середа Владимир Николаевич к/х " Кристина-2"	751121350250	01-007-013-261	34,7
42	Середа Владимир Николаевич к/х " Кристина-2"	751121350251	01-007-013-282	270
43	Середа Сергей Васильевич к/х " Катерина"	730115350281	01-007-013-095	28
44	Середа Сергей Васильевич к/х " Катерина"	730115350281	01-007-013-161	226
45	Базылбеков Абай Базарбаевич к/х " Абиль-Мансур"	700412350131	01-007-005-076	210
46	Жунусов Даурен Советович к/х " Даулет"	700804350480	01-007-005-048	100
47	Идрисов Берик Кылышбаевич к/х " Ырзык"	651203300972	01-007-005-001	40
48	Кавинский Сергей Николаевич к/х " Кавинский"	680225350337	01-007-005-058	100

49	Мухатаев Толеби Саттарович к/х " Мухатаев"	640709350192	01-007-005-025	87,5
50	Шарафутдинов Владислав Игорьевич к/х " Алтын-Егин-2"	900202350022	01-007-005-090	40
51	Шарафутдинов Игорь Шамильевич к/х "Алтын-Егин"	601106350299	01-007-005-089	376
52	Эйхвальд Николай Юрьевич к/х " Эйхвальд"	761029300167	01-007-011-096	184
53	Эйхвальд Николай Юрьевич к/х " Эйхвальд"	761029300167	01-007-007-201	737
54	Эйхвальд Николай Юрьевич к/х " Эйхвальд"	761029300167	01-007-007-173	171
55	Исабаева Гульфат Амангельдиновна к/х "Алиакбар"	880502450360	01-007-007-042	675
56	Алиякбаров Нургали Жаксылыкович к/х " Жаксылык"	630514350140	01-007-007-210	152
57	Ахметов Кабиден Серикбайулы к/х " Сары-Арка"	631220300416	01-007-007-227	196
58	Ахметов Кабиден Серикбайулы к/х " Сары-Арка"	631220300416	01-007-007-049	200
59	Ахметов Кабиден Серикбайулы к/х " Сары-Арка"	631220300416	01-007-007-013	493
60	Ахметов Кабиден Серикбайулы к/х " Сары-Арка"	631220300416	01-007-007-047	177
61	Базылбекова Кульназия Ахановна к/х " Мукаш"	670218400674	01-007-007-169	232
62	Искаков Айтуган Есенбекович к/х " Болат"	930116350922	01-007-007-302	722
63	Калыков Аблай Айтбаевич к/х " Абдыхалык"	800210350233	01-007-007-206	118

64	Калыков Аблай Айтбаевич к/х " Абдыхалык"	800210350233	01-007-007-222	404
65	Карабеков Аманбай Серикбаевич к/х " Хадиша"	620205350575	01-007-007-225	73
66	Карабеков Аманбай Серикбаевич к/х " Хадиша"	620205350575	01-007-007-035	185,5
67	Карабеков Аманбай Серикбаевич к/х " Хадиша"	620205350575	01-007-007-037	260
68	Карабеков Аманбай Серикбаевич к/х " Хадиша"	620205350575	01-007-007-209	126
69	Контарбаев Сексенбай Жагипарович к/х " Рауан"	491014350154	01-007-007-110	261
70	Мукашев Талгат Серикович к/х " Заманбек"	741007350070	01-007-007-117	100
71	Абдрахманов Кабыл Кабылдинович к/х " Абдрахманова"	560529350089	01-007-007-200	103
72	Абдрахманов Кабыл Кабылдинович к/х " Абдрахманова"	560529350090	01-007-007-202	397
73	Аубакиров Жанат Тлеухорович к/х " Дихан"	700421300828	01-007-007-264	49
74	Аубакиров Жанат Тлеухорович к/х " Дихан"	700421300828	01-007-007-203	241
75	Балтусупов Косман Пшенбаевич к/х " Гульбарам"	721218300464	01-007-007-030	94
76	Бозжигитов Мухамедали Сатуллинович к/х " Мирас"	661002300674	01-007-007-244	171
77	Бозжигитов Мухамедали Сатуллинович к/х " Мирас"	661002300674	01-007-007-303	724
78	Куйшубаев Унбет Абжанулы к/х "Жер -1"	490120300974	01-007-002-067	61

79	Ошакбаев Каир Тлеугабылулы к/х " Азат"	700804300970	01-007-002-111	350
80	Шекенова Айнагуль Курманбековна к/х "Ержан"	591014450042	01-007-002-010	380
81	Ахмедов Рустам Угиевич к/х "Рустам "	800529300925	01-007-002-033	17
82	Ахмедов Рустам Угиевич к/х "Рустам "	800529300925	01-007-002-018	17
83	Ахмедов Рустам Угиевич к/х "Рустам "	800529300925	01-007-011-196	44,8
84	Ахмедов Рустам Угиевич к/х "Рустам "	800529300925	01-007-007-073	15
85	Беляков Анатолий Викторович к/х " Белякова"	740108350463	01-007-011-184	45
86	Беляков Анатолий Викторович к/х " Белякова"	740108350463	01-007-007-271	359
87	Джармуханов Мухтар Садыкович к/х "Джармуханова"	630821350102	01-007-011-139	100
88	Квасов Виталий Анатольевич к/х " Квасов"	750921350198	01-007-011-191	20
89	Квасов Виталий Анатольевич к/х " Квасов"	750921350198	01-007-007-262	192
90	Квасов Виталий Анатольевич к/х " Квасов"	750921350199	01-007-007-263	100
91	Курманов Сейткали Молдагалиулы к/х " Курманова"	600925301062	01-007-011-149	62
92	Курманов Сейткали Молдагалиулы к/х " Курманова"	600925301062	01-007-011-150	3
93	Акылбеков Талгат Муканбаевич к/х " Жас талап"	710129350046	01-007-013-227	19
94	Акылбеков Талгат Муканбаевич к/х " Жас талап"	710129350046	01-007-013-289	87

95	Балгожин Жайлымыс Балтабаевич к/х " Бектилеу"	531205350093	01-007-013-062	70
96	Жамкеев Серик Жолдыбаевич к/х " Берик"	760310350207	01-007-013-258	100
97	Жандаулов Ерболат Жандаулович к/х " Толебай"	680224350064	01-007-013-026	50
98	Жандаулов Жумагали Боранбаевич к/х " Ак-жол"	650917350244	01-007-013-151	24
99	Исин Марат Картаевич к/х " Асем"	640607300588	01-007-013-229	76
100	Исин Марат Картаевич к/х " Асем"	640607300588	01-007-013-086	24
101	Ищанов Смагул Далабаевич к/х " Далабай"	800614350319	01-007-013-159	3
102	Пуков Николай Владимиров к/х " Пуков"	811127350376	01-007-013-271	70
103	Пуков Николай Владимиров к/х " Пуков"	811127350376	01-007-013-203	50
104	Бозжигитова Куралай Аусаковна к/х "Баракат"	711014450037	01-007-007-063	30
105	Сакупов Орымбек Умирбекович к/х " Сакупов"	670302300713	01-007-013-273	40
106	Ахметова Асель Кипшакбаевна к/х " Ер-Нұр"	791218400512	01-007-007-270	468
107	Сарсенов Газиз Айтбайулы к/х " Толганай"	800123300899	01-007-007-091	203
108	Экажев Руслан Магометович к/х " Экажев Р.М."	791122302174	01-007-011-159	41
109	Экажев Ибрагим Магометович к/х " Экажев И.М."	830915300017	01-007-011-155	15

110	Боранбаев Мурат Дулатович к/х " Боранбаев М.Д."	930306350320	01-007-013-276	60
111	Жакупбеков Нурман Оралтаевич к/х "Жакупбеков Н.О."	970312351527	01-007-013-279	40
112	Касымов Галы Алпысбаевич к/х " Береке-1"	780526301663	01-007-013-266	50
113	Лаврушин Анатолий Никитович к/х " Лавр"	560108300191	01-007-011-237	41
114	Хаматханов Илдус Рафитович к/х " Хаматханов"	670216300210	01-007-011-250	40,4
115	Андрущак Григорий Иванович к/х " Алина"	770613350464	01-007-011-251	49,4
116	Лазарев Александр Галимханович к/х " Лазарев А. Г."	650502300192	01-007-011-252	26,9
117	Луцкий Вячеслав Анатольевич к/х " Луцкий В. А."	700503300358	01-007-011-253	40,5
118	Пеночкин Николай Иванович к/х " Пеночкин"	670629350440	01-007-011-256	49,5
119	Перов Евгений Евгеньевич к/х " Перов"	860518351089	01-007-011-260	72
120	Сабиров Руслан Равильевич к/х " Сабиров Р. А."	830719350701	01-007-011-262	27
121	Торгачев Александр Николаевич к/х " Торгачев"	870217350839	01-007-011-258	36
122	Чукреева Ирина Вячеславовна к/х " Чукреева"	710418450569	01-007-011-264	36
123	Рсаев Бейбут Шайкенович к/х " Рсаев"	671007300188	01-007-011-270	45
124	Веселова Наталья Витальевна к/х " Беркут"	680105400314	01-007-011-266	18
	Кукотина Александра			

125	Григорьевна к/х " Валентина"	850525451170	01-007-011-268	18
126	Липилкин Михаил Михайлович к/х " Липилкин"	580828350304	01-007-011-284	40,5
127	Гремячих Галина Николаевна к/х " Гремячих"	580914450576	01-007-011-286	54
128	Хаматханов Ильгиз Рафитович к/х " Дамир"	700101301539	01-007-011-280	36
129	Акрамова Надежда Николаевна к/х " Иванов Н. В."	860710450645	01-007-011-272	36
130	Князева Светлана Алексеевна к/х " Светлана"	621001450842	01-007-011-276	22,5
131	Мажкенов Жумажан к/х " Мажкенов Ж."	540503300771	01-007-011-243	300
132	Райымбеков Жанат Темиргалиевич к/х " Райымбеков Ж. Т."	780101307067	01-007-011-244	300
133	Райымбеков Жанат Темиргалиевич к/х " Райымбеков Ж. Т."	780101307067	01-007-011-245	255
134	Шекенов Нуржан Жанатович к/х " ANKAZ"	860514350891	01-007-002-110	450
135	Бисимбаев Нурсултан Нурланович к/х " Бисимбаев Н.Н."	910530300705	01-007-007-265	300
136	Абыкееев Самат Алпысбаевич к/х " Ағайындылар"	791204300430	01-007-007-256	300
137	Ахметова Аймкуль Шахатовна к/х " Шармен"	461202401109	01-007-007-246	261
138	Ажарбеков Серик Танкыбаевич к/х " Ажарбеков"	590829350381	01-007-011-325	36
139	Беккожина Оксана Серикбаевна к/х " Беккожина"	780626402403	01-007-011-323	27
140	Федоров Владимир Николаевич к/х " Федоров"	750129350599	01-007-011-349	63

141	Карбаев Серик Толегенович к/х " Аманат"	780103350027	01-007-009-121	25,2
142	Нурмагамбетова Асель Акимжановна к/х "Адилет"	810321450621	01-007-009-119	29,4
143	Ахметова Умытык Аубаевна к/х "Үміт"	611020400392	01-007-009-125	12,6
144	Байдильдина Бибисара Сыздыковна к/х " Сара"	470910400337	01-007-009-127	21
145	Шарменов Еркебулан Асыгатович к/х " Айзат"	900225350711	01-007-007-134	116
146	Рахимова Галия Газизовна ип " Алишер"	641219400316	01-007-013-287	301
147	Тайшибаев Женис Рыспаевич к/х " Арман"	400610350115	01-007-009-143	21
148	Жаркинбеков Ибрагим Жаркинбекович к/х "Жаркинбеков И. Ж ."	591013300341	01-007-009-145	25,2
149	Шынтемиров Сарсен Акмаганбетович к/х "Шынтемиров С. А. "	670329300463	01-007-007-305	60
150	Шекенов Ержан Жанатович к/х " ER-Group"	930907351257	01-007-007-308	400
151	Айткожин Азат Талгатович кх " Сункар 018"	500517551245	01-007-011-125	65
152	Кожахметов Отепберген Шукырович кх " Шүкір 2023"	620129301237	01-007-009-150	25,2
153	Даулетбаев Талгат Шаймерденович кх "Даулетбаев Т.Ш."	700919350119	01-007-009-147	21
154	Шаимов Аманкелді Абылхамитұлы кх " Аяла"	610101308636	01-007-007-315	400

155	Машталер Сергей Павлович к/х "МСП 2019"	670901350325	01-007-011-238	8
156	Машталер Сергей Павлович к/х "МСП 2019"	670901350325	01-007-011-239	46
157	ТОО "Агростиль-Г" Гузев Владимир Александрович	060140020365	01-007-002-069	74
158	ТОО "Агростиль-Г" Гузев Владимир Александрович	060140020365	01-007-002-082	257
159	Т О О " Агростиль-Г"Гузев Владимир Александрович	060140020365	01-007-002-076	257
160	ТОО "Агростиль-Г" Гузев Владимир Александрович	060140020365	01-007-002-078	117
161	ТОО "Агростиль-Г" Гузев Владимир Александрович	060140020365	01-007-002-080	117
162	ТОО "Агростиль-Г" Гузев Владимир Александрович	060140020365	01-007-002-003	223
163	ТОО "Агростиль-Г" Гузев Владимир Александрович	060140020365	01-007-002-102	642
164	ТОО "Агростиль-Г" Гузев Владимир Александрович	060140020365	01-007-002-065	69,9
165	ТОО "Агростиль-Г" Гузев Владимир Александрович	060140020365	01-007-002-112	180
166	ТОО "Агровосход" Ульянова Наталья Валентиновна	150340008530	01-007-011-233	27
167	ТОО "Агровосход" Ульянова Наталья Валентиновна	150340008530	01-007-011-137	25
168	Т О О " Альфараби-Жер" Байгабулов Габит Зейнуллаевич	130440022635	01-007-011-221	80,7
169	Т О О " Альфараби-Жер" Байгабулов Габит Зейнуллаевич	130440022635	01-007-011-225	31,3
	Т О О " Альфараби-Жер"			

170	Байгабулов Габит Зейнуллаевич	130440022635	01-007-005-065	3,2
171	Т О О " Альфараби-Жер" Байгабулов Габит Зейнуллаевич	130440022635	01-007-011-230	26,9
172	Т О О " Альфараби-Жер" Байгабулов Габит Зейнуллаевич	130440022635	01-007-011-198	27
173	Т О О " Альфараби-Жер" Байгабулов Габит Зейнуллаевич	130440022635	01-007-011-282	45
174	Т О О " Альфараби-Жер" Байгабулов Габит Зейнуллаевич	130440022635	01-007-011-301	54
175	Т О О " Альфараби-Жер" Байгабулов Габит Зейнуллаевич	130440022635	01-007-011-232	94,2
176	Т О О " Альфараби-Жер" Байгабулов Габит Зейнуллаевич	130440022635	01-007-011-236	36
177	Т О О " Альфараби-Жер" Байгабулов Габит Зейнуллаевич	130440022635	01-007-011-255	36
178	Т О О " Альфараби-Жер" Байгабулов Габит Зейнуллаевич	130440022635	01-007-011-223	36
179	Т О О " Альфараби-Жер" Байгабулов Габит Зейнуллаевич	130440022635	01-007-011-242	26,9
180	Т О О " Альфараби-Жер" Байгабулов Габит Зейнуллаевич	130440022635	01-007-011-316	81
181	Т О О " Альфараби-Жер" Байгабулов Габит Зейнуллаевич	130440022635	01-007-011-291	36
182	Т О О " Альфараби-Жер" Байгабулов Габит Зейнуллаевич	130440022635	01-007-011-339	100

183	Т О О " Альфараби-Жер" Байгабулов Габит Зейнуллаевич	130440022635	01-007-011-341	65
184	Т О О " Альфараби-Жер" Байгабулов Габит Зейнуллаевич	130440022635	01-007-011-343	11,3
185	Т О О " Альфараби-Жер" Байгабулов Габит Зейнуллаевич	130440022635	01-007-011-344	22,2
186	Т О О " Альфараби-Жер" Байгабулов Габит Зейнуллаевич	130440022635	01-007-011-345	25
187	Т О О " Альфараби-Жер" Байгабулов Габит Зейнуллаевич	130440022635	01-007-011-135	32
188	Т О О " Альфараби-Жер" Байгабулов Габит Зейнуллаевич	130440022635	01-007-011-188	18
189	Т О О " Альфараби-Жер" Байгабулов Габит Зейнуллаевич	130440022635	01-007-011-133	48
190	Т О О " Альфараби-Жер" Байгабулов Габит Зейнуллаевич	130440022635	01-007-011-313	90
191	Т О О " Альфараби-Жер" Байгабулов Габит Зейнуллаевич	130440022635	01-007-011-388	126
192	ТОО "Армавирский " Бисимбаев Нуржан Минжасарович	041240002508	01-007-011-145	25,5
193	ТОО "Армавирский " Бисимбаев Нуржан Минжасарович	041240002508	01-007-011-334	161,5
194	ТОО "АСКОП" Степаненко Николай Александрович	071140012814	01-007-013-254	199
	ТОО "АСКОП" Степаненко			

195	Николай Александрович	071140012814	01-007-013-250	12
196	ТОО "АСКОП" Степаненко Николай Александрович	071140012814	01-007-013-268	6,6
197	ТОО "АСКОП" Степаненко Николай Александрович	071140012814	01-007-013-088	35
198	ТОО "АСКОП" Степаненко Николай Александрович	071140012814	01-007-011-069	99
199	ТОО "АСКОП" Степаненко Николай Александрович	071140012814	01-007-011-070	2
200	ТОО "Алмас1" Шекенова Рауза Каскабаевна	170740023344	01-007-011-304	45
201	ТОО "Алмас1" Шекенова Рауза Каскабаевна	170740023344	01-007-007-285	202
202	ТОО "Алмас1" Шекенова Рауза Каскабаевна	170740023344	01-007-007-286	141
203	ТОО "Алмас1" Шекенова Рауза Каскабаевна	170740023344	01-007-007-297	597
204	ТОО "Бауманское 2030" Исмайлов Нариман Бахтиярович	190440005864	01-007-002-059	2
205	ТОО "Бауманское 2030" Исмайлов Нариман Бахтиярович	190440005864	01-007-002-061	2844
206	ТОО "Бауманское 2030" Исмайлов Нариман Бахтиярович	190440005864	01-007-002-068	154
207	ТОО "Бауманское 2030" Исмайлов Нариман Бахтиярович	190440005864	01-007-002-087	1038
208	ТОО "Бауманское 2030" Исмайлов Нариман Бахтиярович	190440005864	01-007-002-088	349

209	ТОО "Бауманское 2030" Исмайлов Нариман Бахтиярович	190440005864	01-007-002-098	22661
210	ТОО "Бауманское 2030" Исмайлов Нариман Бахтиярович	070140008922	01-007-002-097	1320
211	ТОО "Жалманкулак-М" Экажев Руслан Магометович	010440003694	01-007-007-153	3490
212	ТОО "Жалманкулак-М" Экажев Руслан Магометович	010440003694	01-007-011-160	725
213	ТОО "Жалманкулак-М" Экажев Руслан Магометович	010440003694	01-007-011-171	82,2
214	ТОО "Жалманкулак-М" Экажев Руслан Магометович	010440003694	01-007-011-014	25
215	ТОО "Жулдыз КП" Балтусупов Косман Пшенбаевич	151140020307	01-007-007-046	65
216	ТОО "Жулдыз КП" Балтусупов Косман Пшенбаевич	151140020307	01-007-002-116	30
217	ТОО "Жулдыз КП" Балтусупов Косман Пшенбаевич	151140020307	01-007-007-299	5883
218	ТОО "Жулдыз КП" Балтусупов Косман Пшенбаевич	151140020307	01-007-007-089	20
219	ТОО "Қоржынкөл-А" Ошакбаев Абилкаир Тлеугабылович	001140004048	01-007-002-024	1308
220	ТОО "Қоржынкөл-А" Ошакбаев Абилкаир Тлеугабылович	001140004048	01-007-002-025	113
221	ТОО "Қоржынкөл-А" Ошакбаев Абилкаир Тлеугабылович	001140004048	01-007-002-026	2781

222	ТОО "Еңбек Алтын Жер" Середа Сергей Васильевич	161140018109	01-007-013-173	208
223	ТОО "Еңбек Алтын Жер" Середа Сергей Васильевич	161140018109	01-007-013-172	58,5
224	ТОО "Еңбек Алтын Жер" Середа Сергей Васильевич	161140018109	01-007-013-156	67,7
225	ТОО "Сарымсақты" Глашев Ерболат Оралбаевич	040940009459	01-007-009-018	306,4
226	ТОО "Сарымсақты" Глашев Ерболат Оралбаевич	040940009459	01-007-009-067	677
227	ТОО "Сарымсақты" Глашев Ерболат Оралбаевич	040940009459	01-007-013-251	126
228	ТОО "Сарымсақты" Глашев Ерболат Оралбаевич	040940009459	01-007-013-242	953
229	ТОО "СХП Жер-Ана" Ахмедов Рустам Угиевич	130140016124	01-007-002-017	11
230	ТОО "СХП Шарафутдинов и К" Шарафутдинов Игорь Шамильевич	041240002716	01-007-005-071	66
231	ТОО "СХП Шарафутдинов и К" Шарафутдинов Игорь Шамильевич	041240002716	01-007-005-072	871
232	ТОО "СХП Шарафутдинов и К" Шарафутдинов Игорь Шамильевич	041240002716	01-007-005-073	509
233	ТОО "СХП Шарафутдинов и К" Шарафутдинов Игорь Шамильевич	041240002716	01-007-005-074	290
234	ТОО "Ушаково-Агро" Искаков Бахтияр Искакович	070140002295	01-007-013-219	2014
235	ТОО "Ушаково-Агро" Искаков Бахтияр Искакович	070140002295	01-007-013-164	98
	ТОО "Ушаково-Агро"			

236	Искаков Бахтияр Искакович	070140002295	01-007-013-165	2302
237	ТОО "СХП Ирбис" Петров Александр Леонидович	130240000439	01-007-009-060	49
238	ТОО "СХП Ирбис" Петров Александр Леонидович	130240000439	01-007-009-081	38
239	ТОО "Көркем-Агро" Өмірзақ Жәлел Қабиденұлы	180240033941	01-007-009-133	113,4
240	ТОО "Көркем-Агро" Өмірзақ Жәлел Қабиденұлы	180240033941	01-007-009-139	21
241	ТОО "Сункар KZ 01" Айткожин Алмас Талгатович	150140004987	01-007-002-117	260
242	ТОО "СХП Астык-Агро" Улейко Максим Николаевич	150240002092	01-007-009-017	15
243	ТОО "СХП Астык-Агро" Улейко Максим Николаевич	150240002092	01-007-009-036	13
244	ТОО "Колорит Агро" Дрягина Валентина Витальевна	160340028606	01-007-011-131	10
245	ТОО "Колорит Агро" Дрягина Валентина Витальевна	160340028606	01-007-011-127	25
246	ТОО "Рост Агро Ltd" Ахмедова Лариса Валерьевна	160340015773	01-007-007-230	280
247	ТОО "Рост Агро Ltd" Ахмедова Лариса Валерьевна	160340015773	01-007-007-219	339
248	ТОО "Рост Агро Ltd" Ахмедова Лариса Валерьевна	160340015773	01-007-007-260	19
249	ТОО "Рост Агро Ltd" Ахмедова Лариса Валерьевна	160340015773	01-007-007-181	245
250	ТОО "Рост Агро Ltd" Ахмедова Лариса Валерьевна	160340015773	01-007-011-320	49
	ТОО "Йосик" Мылтыкбаев			

251	Мухаметали Зәрібайұлы	991240005272	01-007-007-197	100
252	ТОО "AgroNik" Бусс Наталья Николаевна	190140019794	01-007-013-213	33,4
253	ТОО "AgroNik" Бусс Наталья Николаевна	190140019794	01-007-013-124	311
254	ТОО "Дархан Жер Шаруа" Бисимбаев Дәурен Нұрлланұлы	190640015115	01-007-007-217	48
255	ТОО "Дархан Жер Шаруа" Бисимбаев Дәурен Нұрлланұлы	190640015115	01-007-007-218	97
256	ТОО "Дархан Жер Шаруа" Бисимбаев Дәурен Нұрлланұлы	190640015115	01-007-007-248	370
257	ТОО "Дархан Жер Шаруа" Бисимбаев Дәурен Нұрлланұлы	190640015115	01-007-007-077	1083
258	ТОО "Мансур-2020" Ашимов Ахмет Каримжанович	200440005958	01-007-009-123	29,4
259	ТОО "Нұрлы Жер Шаруа" Бисимбаев Нурсултан Нурланович	200540012419	01-007-011-295	14,8
260	ТОО "Нұрлы Жер Шаруа" Бисимбаев Нурсултан Нурланович	200540012419	01-007-007-128	145
261	ТОО "Нұрлы Жер Шаруа" Бисимбаев Нурсултан Нурланович	200540012419	01-007-011-366	18
262	ТОО "Нұрлы Жер Шаруа" Бисимбаев Нурсултан Нурланович	200540012419	01-007-005-086	16
263	ТОО "Нұрлы Жер Шаруа" Бисимбаев Нурсултан Нурланович	200540012419	01-007-011-376	18
264	ТОО "Нұрлы Жер Шаруа" Бисимбаев Нурсултан Нурланович	200540012419	01-007-011-386	18,5
265	ТОО "Нұрлы Жер Шаруа" Бисимбаев	200540012419	01-007-005-082	16

	Нурсултан Нурланович			
266	ТОО "Нұрлы Жер Шаруа" Бисимбаев Нурсултан Нурланович	200540012419	01-007-005-084	16
267	ТОО "Altay Agro 2019" Алпыспаева Раушан Капасовна	191040019703	01-007-005-094	12
268	ТОО "Арсений-Жер " Шадура Николай Михайлович	200140013105	01-007-011-274	40,3
269	ТОО "Урожайное - 2020" Машталер Сергей Павлович	200240003825	01-007-011-278	58,5
270	ТОО "Alltyn Astyk" Бисимбаев Бахыт Нуржанович	180440018874	01-007-011-321	319
271	ТОО "Alltyn Astyk" Бисимбаев Бахыт Нуржанович	180440018874	01-007-011-368	18
272	ТОО "Alltyn Astyk" Бисимбаев Бахыт Нуржанович	180440018874	01-007-011-378	40,5
273	ТОО "Муллаянов" Муллаянов Артур Робертович	210240028496	01-007-011-207	36
274	ТОО "Муллаянов" Муллаянов Артур Робертович	210240028496	01-007-011-330	45
275	ТОО "Муллаянов" Муллаянов Артур Робертович	210240028496	01-007-011-215	44,8
276	ТОО "Муллаянов" Муллаянов Артур Робертович	210240028496	01-007-011-328	31,3
277	ТОО "Муллаянов" Муллаянов Артур Робертович	210240028496	01-007-011-213	40,3
278	ТОО "НаН-Агро 2021" Туякова Евгения Александровна	210240001870	01-007-011-305	45
279	ТОО "НаН-Агро 2021" Туякова Евгения Александровна	210240001870	01-007-011-310	36
280		210640017346		25

	ТОО "Дархан 2014" Мауленов Нурлан Салдарбекович		01-007-011-337	
281	ТОО "DVV AGRO" Джаландришвили Вахтанг Валикович	211140023474	01-007-011-338	41
282	ТОО "Оспан-Агро" Сакупов Адылхан Умирбекович	211140026578	01-007-013-264	110
283	ТОО "Женис-2021" Калиакбаров Женис Толеубаевич	210140005671	01-007-009-135	67,2
284	ТОО "Мирас-2023" Сатулен Төлиби Мухамедәліұлы	230140039624	01-007-011-347	15
285	ТОО "Мирас-2023" Сатулен Төлиби Мухамедәліұлы	230140039624	01-007-011-351	55
286	ТОО "Мирас-2023" Сатулен Төлиби Мухамедәліұлы	230140039624	01-007-011-364	15
287	ТОО "Tinali-22" Бозжигитов Амангельды Сатуллинович	220940028225	01-007-007-295	285
288	ТОО "Қоржынкөл-Агро" Ошакбаев Кайыр Тлеугабулы	220940030782	01-007-002-115	2216
289	ТОО "Жұлдыз Диқан" Базылов Азамат Еркинович	201240015108	01-007-007-283	20
290	ТОО "Жұлдыз Диқан" Базылов Азамат Еркинович	201240015108	01-007-007-298	1629
291	ТОО "Целина-50 Лтд-Ат" Абилкаиров Азат Абилкайырулы	071040013383	01-007-002-114	105
292	ТОО "Целина-50 Лтд-Ат" Абилкаиров Азат Абилкайырулы	071040013383	01-007-002-119	2848
293	ТОО "Целина-50 Лтд-Ат" Абилкаиров Азат Абилкайырулы	071040013383	01-007-007-300	5272
294	ТОО "Целина-50 Лтд-Ат"	071040013383	01-007-002-089	183

	Абилкаиров Азат Абилкайырулы			
295	ТОО "BAILY-Agro" Достенов Ермек Кабдулмуталифович	210140019949	01-007-007-296	1449
296	ТОО "BAILY-Agro" Достенов Ермек Кабдулмуталифович	210140019949	01-007-007-088	1050
297	ТОО "BAILY-Agro" Достенов Ермек Кабдулмуталифович	210140019949	01-007-013-212	1019
298	ТОО "ЛУЧ-2023" Троценко Татьяна Михайловна	231140008622	01-007-011-357	27
299	ТОО "ЛУЧ-2023" Троценко Татьяна Михайловна	231140008622	01-007-011-362	18
300	ТОО "ЛУЧ-2023" Троценко Татьяна Михайловна	231140008622	01-007-011-359	18
301	ТОО "ЛУЧ-2023" Троценко Татьяна Михайловна	231140008622	01-007-011-288	18
302	ТОО "ГАЛА-2009" Новиков Евгений Александрович	090740018737	01-007-009-011	39
303	ТОО "ГАЛА-2009" Новиков Евгений Александрович	090740018737	01-007-013-262	95
304	ТОО "ГАЛА-2009" Новиков Евгений Александрович	090740018737	01-007-013-269	653,0

Таблица 4. Распределение пастбищ

№ п/п	Наименование сельского округа	Код классификатора административно-территориальных объектов	Наименование населенного пункта
1	2	3	4
2	с. Абай	114433000	с.Абай
3	Алакольский сельский округ	114435000	с. Полтавское
4	Алакольский сельский округ	114435000	с. Коркем
5	с.Спиридоновка	114437100	с. Спиридоновка
6	с. Буревестник	114441100	с. Буревестник
7	с. Егиндыколь	114430100	с. Егиндыколь

8	Жалманкулакский сельский округ	114445100	с. Жалманкулак
9	Жалманкулакский сельский округ	114445100	с. Жулдыз
10	с. Коржинколь	114446100	с. Коржинколь
11	с. Бауманское	114439100	с. Бауманское
12	Узынкольский сельский округ	114447100	с. Узынколь
13	Узынкольский сельский округ	114447100	с. Тоганас
	итого		

Продолжение таблицы

Необходимая площадь пастбищ для сельскохозяйственных животных условных голов, тысяч гектаров				Площадь общественных пастбищ, тысяч гектаров	Площадь отгонных пастбищ, тысяч гектаров
Крупный рогатый скот	Мелкий рогатый скот	Лошади	Верблюды		
5	6	7	8	9	10
1,098	0,184	0,675	0	1,007	0
2,331	0,144	0,801	0	0,300	0
0,693	0,189	0,6,3	0	1,700	0
0,850	0,049	0,220	0	0,600	1045
1,323	0,220	0,684	0	0	300
3,064	0,625	1,476	0	0	2486,6
0,234	0,099	0,27	0	1,200	2600
0,423	0,121	0,274	0	0,100	4800
2,097	0,45	2,007	0	0	700
1,921	0,229	0,99	0	0	200
1,993	0,355	0,922	0	0	300
1,593	0,585	0,706	0	1,019	0
17,626	3,249	9,63	0	5,926	12, 432

Для выпаса сельскохозяйственных животных (условных голов) необходимо 30,504 тысяч гектаров.

Общая площадь пастбищ предназначенная для выпаса сельскохозяйственных животных составляет - 35, 717 тысяч гектар, из них:

общая площадь пастбищ сел и сельских населеных пунктов - 17, 359 тысяч гектар,

общая площадь общественных пастбищ - 5, 926 тысяч гектар,

общая площадь отгонных пастбищ - 12, 432тысяч гектар.

Условных голов сельскохозяйственных животных - 6 779. 3 700 голов выпасаются на пастбищах, площадью 17,359 тысяч гектаров, 1 316 голов выпасаются на общественных пастбищах площадью 5,926 тысяч гектаров, 1 763 головы выпасаются на отгонных пастбищах площадью 12,432 тысяч гектаров.

Таблица 5. Требуемые дополнительные пастбища

№ п/п	Требуемые дополнительные пастбища из земель запаса, тысяч гектаров	Дополнительно предоставляемые пастбища	
		пастбища, которые могут быть предоставлены в землепользование пастбищепользователям, тысяч гектаров	пастбища, подлежащие резервированию в целях удовлетворения нужд населения по выпасу сельскохозяйственных животных личного подворья, тысяч гектаров
1	2	3	4
2	-	-	-

Приложение 2
к Типовому плану
по управлению пастбищами
и их использованию

Сведения геоботанического обследования пастбищ

	Дата, шифры по легенде и по Классификации природных кормовых угодий	Номера контуров и описаний (скобках)	Название типов (разностей, модификаций) природных кормовых угодий с приуроченностью их к рельефу, почвам. Название прочих угодий и земель	Вид угодья	Процент участия в контуре	Площадь, тысяч гектаров
	1	2	3	4	5	6
с. Коржинколь	16,06 6 С-2-а	8	Типчаково-злаково-разнотравный с полынью	Паст ест	50	619
с. Спиридоновка	18,06 5 С-2а	4	Типчаково-ковыльно-полынный с зопником	Пастб ест	40	954
Узынкольский сельский округ	22,06 6Аа С-2д	1	Австрийкополынно-типчаковый	Пастб ест	60	505
с. Абай	С-2д	8	Типчаково-ковыльныйс полынью	Пастбище естествен	100	329

Алакольский сельский округ	16.06 С-2а	1	Разноковыльные пастбища	пастбише	100	981
с. Бауманское	С-2а	1	Темно-каштановые маломощные тяжелосугдинистыепо повышенным волнистым равнинам	пастбища	365	1064
с . Буревестник	22,06 С-2а	1	Ковыльно-злаково-полынный	пастбища	50	155
с. Егиндыколь	14.06 С-2а	1	Австрийскополынно-типчаковый)	пастбише естественные	70	766
Жалманкулакский сельский округ	15,6 С-2а	1	Разноковыльно-типчаково-полынный	пастбища естественные	55	243

Продолжение таблицы

Современное использование	Валовая урожайность , центнеров на гектар (год обследования)	Урожайность поедаемых растений на средний год: центнеров на гектар сухой массы, центнеров на гектар кормовых единиц, килограмм на гектар переваримого протеина					
		пастбищных кормов по сезонам					
		сенокос	косимые пастбища	весна	лето	осень	зима
7	8	9	10	11	12	13	14
Выпас частного скота	29,5	-	-	17,8 11,2 129,6	23,6 12,4 98,3	21,8 10,1 63,9	-
Выпас частного скота	14,5	-	-	9,8 6,2 67,3	13 6,9 53,4	12,2 5,7 34,4	-
Выпас частного скота	1,2	-	-	0,4 0,2 3,1	0,5 0,3 2,2	0,9 0,5 3,5	-
Выпас частного скота	11,7	-	-	8,2 5,1 5932	10,45 025,5 3,44,1	10,4 4,7 30,6	-
Выпас частного скота	1,2	-	-	0,4 02 3,1	0,5 0,3 2,2	1,1 0,6 4,5	-
Выпас частного скота	13,2	-	-	5,2 4,5 46,1	6,9 5,1 38,0	6,9 4,4 26,3	-

Выпас частного скота	17,55			8,4 5,5 54,6	11,8 6,4 47,2	10,7 5,1 28,7	-
Выпас частного скота	1,7	-	-	0,4 02 3,1	0,5 0,3 2,2	1,6 0,9 6,8	-
Выпас частного скота	12,2	-	-	8,0 5,3 58,7	11,2 6,4 48,7	10,1 4,9 28,1	-

Продолжение таблицы

	Расчетная урожайность по контуру: центнеров на гектар сухой массы (числитель), центнеров на гектар кормовых единиц (знаменатель)	Кормозапас по контуру: центнеров на гектар сухой массы (числитель), центнеров на гектар кормовых единиц (знаменатель)	Культуртехническое состояние, наличие лекарственных растений	Рекомендации по использованию, вид скота. Рекомендуемые мероприятия по улучшению
	15	16	17	18
с. Коржинколь	23,6 12,4	14596,6 7669,4	чистые	В-Л-О Пастбища для всех видов скота
с. Спиридоновка	13 6,9	12407,2 6585,36	чистые	В-Л-О Пастбища для всех видов скота
Узынкольский сельский округ	0,9 0,5	454,7 252,6	сильносбит	В-Л-О Пастбища для коз и овец
с. Абай	10,5 5,5	3454,5 1809,5	чистые	В-Л-О пастбища для всех видов скота
Алакольский сельский округ	1,1 0,6	1079,1 588,6	Сильно засореноплохо поедаемыми растениями	В-Л-О пастбища для коз и овец.Перезалужение
с. Бауманское	3,4 2,2	449 234	чистые	В-Л-О Пастбища для всех видов скота
с. Буревестник	11,8 6,4	1829 992	чисты	В-Л-О Пастбища для всех видов скота
с. Егиндыколь	1,6 0,9	1225,28 689,2	Сильно сбитые	В-Л-О пастбища для коз и овец.Упорядочит выпас скота
Жалманкулакский сельский округ	11,2 6,4	2722,7 1555,8	чистые	В-Л-О Пастбища для всех видов скота

Пункт 3. Подпункт 3) сведения о скотомогильниках (биометрических ямах), формируемые в соответствии с Правилами

ведения реестра скотомогильников (биотермических ям), утвержденными приказом Министра сельского хозяйства Республики Казахстан от 3 февраля 2020 года № 35 (зарегистрирован в Реестре государственной регистрации нормативных правовых актов № 19987).

Данные (сведения) о скотомогильниках (биотермических ямах) по Егиндыкольскому району

№	Наименование области, района, сельского округа	Номер скотомогильника (биотермической ямы)	Тип скотомогильника (биотермической ямы) (примитивная или типовая)
1	2	3	4
2	с. Абай	01-007-010-359	примитивная
3	Алакольский сельский округ	01-007-008-230	примитивная
4	с. Спиридоновка	01-007-010-358	примитивная
5	с. Буревестник	01-007-012-399	примитивная
6	с. Егиндыколь	01-007-003-769	примитивная
7	с. Жалманкулак	01-007-006-122	примитивная
8	с. Коржинколь	01-007-001-634	примитивная
9	с. Бауманское	-	примитивная
10	Узынкольский сельский округ	01-007-012-403	примитивная
	Итого		

Продолжение таблицы

Размер (площадь) скотомогильника (биотермической ямы)	Текущее состояние (функционирует или не функционирует)	Баланс содержатель (собственник)
5	6	7
0,2 га	функционирует	на балансе акимата села Абай
2 га	функционирует	на балансе Алакольского сельского округа
0,2 га	функционирует	на балансе акимата села Спиридоновка
0,2 га	функционирует	на балансе акимата села Буревестник
0,5 га	функционирует	на балансе ветеринарной станции
0,5 га	функционирует	на балансе Жалманкулакского сельского округа
0,04 га	функционирует	на балансе акимата села Коржинколь
0,2 га	функционирует	На балансе ТОО Бауманское -07

2 га	функционирует	на балансе Узынкольского сельского округа
5,64		

Приложение 3
к Типовому плану
по управлению пастбищами
и их использованию

Сведения об объектах пастбищной инфраструктуры и о сервитутах для прогона сельскохозяйственных животных

№ п/п	Объекты пастбищной инфраструктуры	Количество действующих объектов пастбищной инфраструктуры, единиц	Количество объектов пастбищной инфраструктуры требующих строительства (реконструкции), единиц	Протяженность, километров	Площадь, тысяч квадратных метров
1	2	3	4	5	6
2	Обводнительные сооружения (скважины, трубчатые и шахтные колодцы, копани)	-	-	-	-
3.	Сооружения, мосты, дороги	-	-	-	-
4.	Скотопрогонные трассы, скотоостановочные и водопойные площадки	-	-	-	-
5.	Емкости для купки овец, кошары и отгороженные места, ограждения пастбищ, изгороди (в том числе электроизгороди), загоны для загонно-порционного выпаса сельскохозяйственных животных	-	-	-	-

6.	Расколы для ветеринарной обработки сельскохозяйственных животных	9	7	-	-
7.	Сооружения и объекты, предназначенные для обеспечения электрической и тепловой энергией, объекты по использованию возобновляемых и альтернативных источников энергии	-	-	-	-

Приложение 4
к Типовому плану
по управлению пастбищами
и их использованию

Форма, предназначенная для сбора административных данных представляется: в местный исполнительный орган района (кроме районов в городах), города областного значения, акиму города районного значения, поселка, села, сельского округа

Форма административных данных размещена на интернет-ресурсе: www.gov.kz

Численность поголовья сельскохозяйственных животных из базы данных идентификации сельскохозяйственных животных

Индекс формы административных данных: форма БДИСЖ-1

Периодичность: один раз в год

Отчетный период: по состоянию на 31 марта 2024 года

Круг лиц, представляющих информацию: ветеринарные организации, созданные местными исполнительными органами.

Срок представления формы административных данных: ежегодно до 1 апреля (включительно) после отчетного периода.

Таблица 1. Данные о численности поголовья сельскохозяйственных животных, с указанием их владельцев

№	Код поселка, села, сельского округа по классификатору административно-те		Тип владельца	Бизнес-идентификационный номер/

п/п	рриториальных объектов	Наименование поселка, села, сельского округа		индивидуальный идентификационный номер владельца
	2	3	4	5
1	с. Абай	114433000	ф/л	601020301045
2	с. Абай	114433000	ф/л	660814350137
3	с. Абай	114433000	ф/л	691203350054
4	с. Абай	114433000	ф/л	730203350339
5	с. Абай	114433000	ф/л	780101307067
6	с. Абай	114433000	ф/л	750227300624
7	с. Абай	114433000	ф/л	640725350477
8	с. Абай	114433000	ф/л	690302350119
9	с. Абай	114433000	ю/л	160340028606
10	с. Абай	114433000	ф/л	840912350831
11	с. Абай	114433000	ф/л	720521350069
12	с. Абай	114433000	ф/л	700401301341
13	Алакольский сельский округ	114435000	ф/л	620515350164
14	Алакольский сельский округ	114435000	ф/л	861113450983
15	Алакольский сельский округ	114435000	ф/л	810321450621
16	Алакольский сельский округ	114435000	ф/л	611020400392
17	Алакольский сельский округ	114435000	ф/л	550606300266
18	Алакольский сельский округ	114435000	ф/л	761211350126
19	Алакольский сельский округ	114435000	ф/л	951120450154
20	Алакольский сельский округ	114435000	ф/л	761204300247
21	Алакольский сельский округ	114435000	ф/л	630126450564
22	Алакольский сельский округ	114435000	ф/л	580210501760
23	Алакольский сельский округ	114435000	ф/л	470910400337
24	Алакольский сельский округ	114435000	ф/л	760324300336
25	Алакольский сельский округ	114435000	ф/л	630217350146
26	Алакольский сельский округ	114435000	ф/л	870610451017

27	Алакольский сельский округ	114435000	ф/л	620515350164
28	Алакольский сельский округ	114435000	ф/л	691003350552
29	Алакольский сельский округ	114435000	ф/л	300807400046
30	Алакольский сельский округ	114435000	ф/л	700919350118
31	Алакольский сельский округ	114435000	ф/л	611007350361
32	Алакольский сельский округ	114435000	ф/л	790608401101
33	Алакольский сельский округ	114435000	ф/л	690105300371
34	Алакольский сельский округ	114435000	ф/л	740817350130
35	Алакольский сельский округ	114435000	ф/л	780104350131
36	Алакольский сельский округ	114435000	ф/л	760524300244
37	Алакольский сельский округ	114435000	ф/л	700312350267
38	Алакольский сельский округ	114435000	ф/л	460405300125
39	Алакольский сельский округ	114435000	ф/л	720505450335
40	Алакольский сельский округ	114435000	ф/л	680313350345
41	Алакольский сельский округ	114435000	ф/л	631202300150
42	Алакольский сельский округ	114435000	ф/л	790825350094
43	Алакольский сельский округ	114435000	ф/л	620129301237
44	Алакольский сельский округ	114435000	ф/л	770112300464
45	Алакольский сельский округ	114435000	ф/л	621215401484
46	Алакольский сельский округ	114435000	ф/л	540215301049
47	Алакольский сельский округ	114435000	ф/л	601210450459
48	Алакольский сельский округ	114435000	ф/л	620301400339
49	Алакольский сельский округ	114435000	ф/л	730307301089

50	Алакольский сельский округ	114435000	ф/л	660829350367
51	Алакольский сельский округ	114435000	ф/л	680517350285
52	Алакольский сельский округ	114435000	ф/л	660513300213
53	Алакольский сельский округ	114435000	ф/л	730525350220
54	Алакольский сельский округ	114435000	ф/л	770729300657
55	Алакольский сельский округ	114435000	ф/л	870220351175
56	Алакольский сельский округ	114435000	ф/л	810907350432
57	Алакольский сельский округ	114435000	ф/л	630121350154
58	Алакольский сельский округ	114435000	ф/л	701114300722
59	Алакольский сельский округ	114435000	ф/л	471205350129
60	Алакольский сельский округ	114435000	ф/л	660110400219
61	Алакольский сельский округ	114435000	ф/л	720814350150
62	Алакольский сельский округ	114435000	ф/л	700510350075
63	Алакольский сельский округ	114435000	ф/л	670419300224
64	Алакольский сельский округ	114435000	ф/л	860110350151
65	Алакольский сельский округ	114435000	ф/л	750815300214
66	Алакольский сельский округ	114435000	ф/л	580222300234
67	Алакольский сельский округ	114435000	ф/л	680817350177
68	Алакольский сельский округ	114435000	ф/л	851208450904
69	Алакольский сельский округ	114435000	ф/л	830706451319
70	Алакольский сельский округ	114435000	ф/л	791013350370
71	Алакольский сельский округ	114435000	ф/л	581120350427
71	Алакольский сельский округ	114435000	ф/л	600505301297

72	Алакольский сельский округ	114435000	ф/л	690321350093
73	Алакольский сельский округ	114435000	ф/л	400610350115
74	Алакольский сельский округ	114435000	ф/л	700911300247
75	Алакольский сельский округ	114435000	ф/л	680721350383
76	Алакольский сельский округ	114435000	ф/л	620610350666
77	Алакольский сельский округ	114435000	ф/л	590102351892
78	Алакольский сельский округ	114435000	ф/л	681122350240
79	Алакольский сельский округ	114435000	ю/л	210140005671
80	Алакольский сельский округ	114435000	ю/л	200440005958
81	Алакольский сельский округ	114435000	ю/л	040940009459
82	Алакольский сельский округ	114435000	ф/л	591006300224
83	Алакольский сельский округ	114435000	ф/л	620101350470
84	Алакольский сельский округ	114435000	ф/л	640605450527
85	Алакольский сельский округ	114435000	ф/л	760109300218
86	Алакольский сельский округ	114435000	ф/л	730925400255
87	Алакольский сельский округ	114435000	ф/л	350904400042
88	Алакольский сельский округ	114435000	ф/л	761201300101
89	Алакольский сельский округ	114435000	ф/л	621116450451
90	Алакольский сельский округ	114435000	ф/л	680818450515
91	Алакольский сельский округ	114435000	ф/л	520101401636
92	Алакольский сельский округ	114435000	ф/л	680425301237
93	с.Спиридоновка	114437100	ф/л	670829450177
94	с.Спиридоновка	114437100	ф/л	670128450443
95	с.Спиридоновка	114437100	ф/л	580914450576
96	с.Спиридоновка	114437100	ф/л	770613350464

97	с.Спиридоновка	114437100	ф/л	710418450596
98	с.Спиридоновка	114437100	ф/л	621001450842
99	с.Спиридоновка	114435000	ф/л	861205451214
100	с.Спиридоновка	114437100	ф/л	680105400314
101	с.Спиридоновка	114437100	ф/л	700328350096
102	с.Спиридоновка	114437100	ф/л	581121350482
103	с.Спиридоновка	114437100	ф/л	630821350102
104	с.Спиридоновка	114437100	ф/л	700503300358
105	с.Спиридоновка	114437100	ф/л	530518400220
106	с.Спиридоновка	114437100	ф/л	860518351089
107	с.Спиридоновка	114437100	ф/л	870217350839
108	с.Спиридоновка	114437100	ф/л	890529350125
109	с.Спиридоновка	114437100	ф/л	701124350416
110	с.Спиридоновка	114435000	ф/л	070324450509
111	с.Спиридоновка	114437100	ф/л	650324400210
112	с.Спиридоновка	114437100	ф/л	910524350411
113	с.Спиридоновка	114437100	ф/л	601115301824
114	с.Спиридоновка	114437100	ф/л	860224350756
115	с.Спиридоновка	114437100	ф/л	740108350463
116	с.Спиридоновка	114437100	ф/л	610509450641
117	с.Спиридоновка	114437100	ф/л	630901300227
118	с.Спиридоновка	114437100	ф/л	780422302458
119	с.Спиридоновка	114437100	ф/л	700906350375
120	с.Спиридоновка	114437100	ф/л	840507350969
121	с.Спиридоновка	114437100	ф/л	740521402257
122	с.Спиридоновка	114437100	ф/л	870413351456
123	с.Спиридоновка	114437100	ф/л	621001450842
124	с.Спиридоновка	114437100	ф/л	691126350224
125	с.Спиридоновка	114437100	ф/л	640819450484
126	с.Спиридоновка	114437100	ф/л	600925301062
127	с.Спиридоновка	114437100	ф/л	560108300191
128	с.Спиридоновка	114437100	ф/л	610324280150
129	с.Спиридоновка	114437100	ф/л	660201450120
130	с.Спиридоновка	114435000	ф/л	580828350304
131	с.Спиридоновка	114437100	ф/л	670101452066
132	с.Спиридоновка	114437100	ф/л	760227450649
133	с.Спиридоновка	114437100	ф/л	751017450271
134	с.Спиридоновка	114437100	ф/л	670901350325
135	с.Спиридоновка	114437100	ф/л	610101403572
136	с.Спиридоновка	114437100	ф/л	700311350380
137	с.Спиридоновка	114437100	ф/л	530518400220
138	с.Спиридоновка	114437100	ф/л	761030350268

139	с.Спиридоновка	114437100	ф/л	671123300189
140	с.Спиридоновка	114437100	ф/л	760406450552
141	с.Спиридоновка	114437100	ф/л	840514351003
142	с.Спиридоновка	114437100	ф/л	630629450370
143	с.Спиридоновка	114437100	ф/л	860715351228
144	с.Спиридоновка	114437100	ф/л	861123351113
145	с.Спиридоновка	114437100	ф/л	671007300188
146	с.Спиридоновка	114437100	ф/л	830719350701
147	с.Спиридоновка	114437100	ф/л	580904350644
148	с.Спиридоновка	114437100	ю/л	180440018874
149	с.Спиридоновка	114437100	ю/л	041240002508
150	с.Спиридоновка	114437100	ю/л	200140013105
151	с.Спиридоновка	114437100	ю/л	200240003825
152	с.Спиридоновка	114437100	ф/л	590422350369
153	с.Спиридоновка	114437100	ф/л	610325403947
154	с.Спиридоновка	114437100	ф/л	700101301539
155	с.Спиридоновка	114437100	ф/л	670216300210
156	с.Спиридоновка	114437100	ф/л	660723450347
157	с.Спиридоновка	114435000	ф/л	840213451494
158	с.Спиридоновка	114437100	ф/л	861123450042
159	с.Спиридоновка	114437100	ф/л	620707400227
160	с.Спиридоновка	114437100	ф/л	801208350552
161	с.Спиридоновка	114437100	ф/л	681027350343
162	с.Спиридоновка	114437100	ф/л	581121350482
163	с. Буревестник	114441100	ф/л	970407351127
164	с. Буревестник	114441100	ф/л	970407351127
165	с. Буревестник	114441100	ф/л	520901350151
166	с. Буревестник	114441100	ф/л	960315351076
167	с. Буревестник	114441100	ф/л	760320350360
168	с. Буревестник	114441100	ф/л	600613350480
169	с. Буревестник	114441100	ф/л	690529350123
170	с. Буревестник	114441100	ф/л	710712350471
171	с. Буревестник	114441100	ф/л	640122300224
172	с. Буревестник	114441100	ф/л	690506350059
173	с. Буревестник	114441100	ф/л	910511350153
174	с. Буревестник	114441100	ф/л	570903300234
175	с. Буревестник	114441100	ф/л	880127350841
176	с. Буревестник	114441100	ф/л	290625350012
177	с. Буревестник	114441100	ф/л	570213400240
178	с. Буревестник	114441100	ф/л	751121350250
179	с. Буревестник	114441100	ф/л	950909351182

180	с. Буревестник	114441100	ф/л	660920350084
181	с. Буревестник	114441100	ф/л	630122350338
182	с. Буревестник	114441100	ф/л	681208300360
183	с. Буревестник	114441100	ф/л	641219400316
184	с. Буревестник	114441100	ф/л	540628350161
184	с. Буревестник	114441100	ф/л	730115350281
186	с. Буревестник	114441100	ф/л	400819300294
187	с. Буревестник	114441100	ф/л	770520300373
188	с. Буревестник	114441100	ю/л	190140019794
189	с. Буревестник	114441100	ю/л	210140019949
190	с. Буревестник	114441100	ю/л	161140018109
191	с. Буревестник	114441100	ф/л	770824301631
192	с. Буревестник	114441100	ф/л	870710351272
193	с. Егиндыколь	114430100	ф/л	700412350131
194	с. Егиндыколь	114430100	ф/л	720614450358
195	с. Егиндыколь	114430100	ф/л	680729301408
196	с. Егиндыколь	114430100	ф/л	880207450545
197	с. Егиндыколь	114430100	ф/л	800529300925
198	с. Егиндыколь	114430100	ф/л	940927350626
199	с. Егиндыколь	114430100	ф/л	700804350480
200	с. Егиндыколь	114430100	ф/л	750629350468
201	с. Егиндыколь	114430100	ф/л	670415350090
202	с. Егиндыколь	114430100	ф/л	560807350128
203	с. Егиндыколь	114430100	ф/л	710121350210
204	с. Егиндыколь	114430100	ф/л	640302350546
205	с. Егиндыколь	114430100	ф/л	500320300212
206	с. Егиндыколь	114430100	ф/л	730305350036
207	с. Егиндыколь	114430100	ф/л	500409401042
208	с. Егиндыколь	114430100	ф/л	720720350645
209	с. Егиндыколь	114430100	ф/л	670905300997
210	с. Егиндыколь	114430100	ф/л	600301302820
211	с. Егиндыколь	114430100	ф/л	760130300916
212	с. Егиндыколь	114430100	ф/л	621109450542
213	с. Егиндыколь	114430100	ф/л	250369857412
214	с. Егиндыколь	114430100	ф/л	010815550160
215	с. Егиндыколь	114430100	ф/л	640115350193
216	с. Егиндыколь	114430100	ф/л	770912350013
217	с. Егиндыколь	114430100	ф/л	820805351349
218	с. Егиндыколь	114430100	ф/л	480616300364
219	с. Егиндыколь	114430100	ф/л	601128350506
220	с. Егиндыколь	114430100	ф/л	420129350144
221	с. Егиндыколь	114430100	ф/л	580323350190

222	с. Егиндыколь	114430100	ф/л	861207402980
223	с. Егиндыколь	114430100	ф/л	440817450015
224	с. Егиндыколь	114430100	ф/л	580514350159
225	с. Егиндыколь	114430100	ф/л	770414450290
226	с. Егиндыколь	114430100	ф/л	620310256874
227	с. Егиндыколь	114430100	ф/л	581005401529
228	с. Егиндыколь	114430100	ф/л	520203300804
229	с. Егиндыколь	114430100	ф/л	711017350496
230	с. Егиндыколь	114430100	ф/л	670527300935
231	с. Егиндыколь	114430100	ф/л	659874236541
232	с. Егиндыколь	114430100	ф/л	540623850025
233	с. Егиндыколь	114430100	ф/л	500520350305
234	с. Егиндыколь	114430100	ф/л	591205450427
235	с. Егиндыколь	114430100	ф/л	570226450227
236	с. Егиндыколь	114430100	ф/л	781004400626
237	с. Егиндыколь	114430100	ф/л	720517450452
238	с. Егиндыколь	114430100	ф/л	760531450146
239	с. Егиндыколь	114430100	ф/л	301015350063
240	с. Егиндыколь	114430100	ф/л	700206399015
241	с. Егиндыколь	114430100	ф/л	770904350515
242	с. Егиндыколь	114430100	ф/л	500806500120
243	с. Егиндыколь	114430100	ф/л	491107450037
244	с. Егиндыколь	114430100	ф/л	880508450531
245	с. Егиндыколь	114430100	ф/л	380610401414
246	с. Егиндыколь	114430100	ф/л	850202350843
247	с. Егиндыколь	114430100	ф/л	500315399036
248	с. Егиндыколь	114430100	ф/л	970722350508
249	с. Егиндыколь	114430100	ф/л	471126350128
250	с. Егиндыколь	114430100	ф/л	711014450037
251	с. Егиндыколь	114430100	ф/л	820715350420
252	с. Егиндыколь	114430100	ф/л	890719450977
253	с. Егиндыколь	114430100	ф/л	680109350306
254	с. Егиндыколь	114430100	ф/л	830901450291
255	с. Егиндыколь	114430100	ф/л	571021350388
256	с. Егиндыколь	114430100	ф/л	660127300285
257	с. Егиндыколь	114430100	ф/л	631113350480
258	с. Егиндыколь	114430100	ф/л	710603350250
259	с. Егиндыколь	114430100	ф/л	410827450311
260	с. Егиндыколь	114430100	ф/л	620218350467
261	с. Егиндыколь	114430100	ф/л	730208350475
262	с. Егиндыколь	114430100	ф/л	640505301115

263	с. Егиндыколь	114430100	ф/л	660228350364
264	с. Егиндыколь	114430100	ф/л	690820400472
265	с. Егиндыколь	114430100	ф/л	791025303056
266	с. Егиндыколь	114430100	ф/л	801208350255
267	с. Егиндыколь	114430100	ф/л	600131350024
268	с. Егиндыколь	114430100	ф/л	740103350228
269	с. Егиндыколь	114430100	ф/л	490303401458
270	с. Егиндыколь	114430100	ф/л	660117300726
271	с. Егиндыколь	114430100	ф/л	510310350075
272	с. Егиндыколь	114430100	ф/л	591114950129
273	с. Егиндыколь	114430100	ф/л	561027350458
274	с. Егиндыколь	114430100	ф/л	590530350148
275	с. Егиндыколь	114430100	ф/л	840712001212
276	с. Егиндыколь	114430100	ф/л	381110450030
277	с. Егиндыколь	114430100	ф/л	740816698574
278	с. Егиндыколь	114430100	ф/л	710310301329
279	с. Егиндыколь	114430100	ф/л	700913301911
280	с. Егиндыколь	114430100	ф/л	751003301449
281	с. Егиндыколь	114430100	ф/л	840925450839
282	с. Егиндыколь	114430100	ф/л	680225350337
283	с. Егиндыколь	114430100	ф/л	680101405757
284	с. Егиндыколь	114430100	ф/л	690113450217
285	с. Егиндыколь	114430100	ф/л	890813351236
286	с. Егиндыколь	114430100	ф/л	730930300563
287	с. Егиндыколь	114430100	ф/л	630718400972
288	с. Егиндыколь	114430100	ф/л	501117350062
289	с. Егиндыколь	114430100	ф/л	750921350198
290	с. Егиндыколь	114430100	ф/л	761204350510
291	с. Егиндыколь	114430100	ф/л	561001300162
292	с. Егиндыколь	114430100	ф/л	730106000475
293	с. Егиндыколь	114430100	ф/л	831129350905
294	с. Егиндыколь	114430100	ф/л	730915350280
295	с. Егиндыколь	114430100	ф/л	870130350698
296	с. Егиндыколь	114430100	ф/л	461206300502
297	с. Егиндыколь	114430100	ф/л	690808350635
298	с. Егиндыколь	114430100	ф/л	620901400291
299	с. Егиндыколь	114430100	ф/л	980319450119
300	с. Егиндыколь	114430100	ф/л	720926301012
301	с. Егиндыколь	114430100	ф/л	521218400964
302	с. Егиндыколь	114430100	ф/л	480910301618
303	с. Егиндыколь	114430100	ф/л	731103350040
304	с. Егиндыколь	114430100	ф/л	741108450185

305	с. Егиндыколь	114430100	ф/л	940604350392
306	с. Егиндыколь	114430100	ф/л	800705301947
307	с. Егиндыколь	114430100	ф/л	640321401677
308	с. Егиндыколь	114430100	ф/л	910530300705
309	с. Егиндыколь	114430100	ф/л	970305351023
310	с. Егиндыколь	114430100	ф/л	630311300844
311	с. Егиндыколь	114430100	ф/л	620624350543
312	с. Егиндыколь	114430100	ф/л	731022450116
313	с. Егиндыколь	114430100	ф/л	630305350124
314	с. Егиндыколь	114430100	ф/л	680629350511
315	с. Егиндыколь	114430100	ф/л	890204351047
316	с. Егиндыколь	114430100	ф/л	670901300492
317	с. Егиндыколь	114430100	ф/л	590319350359
318	с. Егиндыколь	114430100	ф/л	710620350302
319	с. Егиндыколь	114430100	ф/л	730113400726
320	с. Егиндыколь	114430100	ф/л	481215365874
321	с. Егиндыколь	114430100	ф/л	630209350457
322	с. Егиндыколь	114430100	ф/л	880706400472
323	с. Егиндыколь	114430100	ф/л	760919301150
324	с. Егиндыколь	114430100	ф/л	950413351186
325	с. Егиндыколь	114430100	ф/л	620908450048
326	с. Егиндыколь	114430100	ф/л	630119350074
327	с. Егиндыколь	114430100	ф/л	591213400315
328	с. Егиндыколь	114430100	ф/л	830223350903
329	с. Егиндыколь	114430100	ф/л	890818450390
330	с. Егиндыколь	114430100	ф/л	780308301142
331	с. Егиндыколь	114430100	ф/л	690416450620
332	с. Егиндыколь	114430100	ф/л	680324350276
333	с. Егиндыколь	114430100	ф/л	701007350310
334	с. Егиндыколь	114430100	ф/л	610915350018
335	с. Егиндыколь	114430100	ф/л	630605350452
336	с. Егиндыколь	114430100	ф/л	740324450454
337	с. Егиндыколь	114430100	ф/л	691122300583
338	с. Егиндыколь	114430100	ф/л	365987452136
339	с. Егиндыколь	114430100	ф/л	831101352126
340	с. Егиндыколь	114430100	ф/л	368754213698
341	с. Егиндыколь	114430100	ф/л	561109450330
342	с. Егиндыколь	114430100	ф/л	690503350429
343	с. Егиндыколь	114430100	ф/л	511108300452
344	с. Егиндыколь	114430100	ф/л	700825350018
345	с. Егиндыколь	114430100	ф/л	540115300959

346	с. Егиндыколь	114430100	ю/л	160340015773
347	с. Егиндыколь	114430100	ю/л	211140023474
348	с. Егиндыколь	114430100	ю/л	220940028225
349	с. Егиндыколь	114430100	ю/л	090740018737
350	с. Егиндыколь	114430100	ю/л	210240028496
351	с. Егиндыколь	114430100	ю/л	210240001870
352	с. Егиндыколь	114430100	ю/л	200540012419
353	с. Егиндыколь	114430100	ю/л	130140016124
354	с. Егиндыколь	114430100	ф/л	900415350704
355	с. Егиндыколь	114430100	ф/л	810929230918
356	с. Егиндыколь	114430100	ю/л	190640015115
357	с. Егиндыколь	114430100	ю/л	130440022635
358	с. Егиндыколь	114430100	ю/л	961240000820
359	с. Егиндыколь	114430100	ю/л	041240002716
360	с. Егиндыколь	114430100	ю/л	150340008530
361	с. Егиндыколь	114430100	ф/л	601001301874
362	с. Егиндыколь	114430100	ф/л	810424350506
363	с. Егиндыколь	114430100	ф/л	258745632135
364	с. Егиндыколь	114430100	ф/л	590916301227
365	с. Егиндыколь	114430100	ф/л	590106401785
366	с. Егиндыколь	114430100	ф/л	740915499132
367	с. Егиндыколь	114430100	ф/л	530401350551
368	с. Егиндыколь	114430100	ф/л	711114350453
369	с. Егиндыколь	114430100	ф/л	700421350339
370	с. Егиндыколь	114430100	ф/л	870124351089
371	с. Егиндыколь	114430100	ф/л	820317351366
372	с. Егиндыколь	114430100	ф/л	790929350278
373	с. Егиндыколь	114430100	ф/л	900202350022
374	с. Егиндыколь	114430100	ф/л	601106350299
375	с. Егиндыколь	114430100	ф/л	781223301272
376	с. Егиндыколь	114430100	ф/л	760606350098
377	с. Егиндыколь	114430100	ф/л	430821450035
378	с. Егиндыколь	114430100	ф/л	650203300741
379	с. Егиндыколь	114430100	ф/л	731129350052
380	с. Егиндыколь	114430100	ф/л	720701350027
381	с. Егиндыколь	114430100	ф/л	550820300577
382	с. Егиндыколь	114430100	ф/л	761029300167
383	Жалманкулакский сельский округ	114445100	ф/л	900225350711
384	Жалманкулакский сельский округ	114445100	ф/л	880502450360

385	Жалманкулакский сельский округ	114445100	ф/л	670218400674
386	Жалманкулакский сельский округ	114445100	ф/л	461202401109
387	Жалманкулакский сельский округ	114445100	ф/л	631220300416
388	Жалманкулакский сельский округ	114445100	ф/л	560529350088
389	Жалманкулакский сельский округ	114445100	ф/л	630514350140
390	Жалманкулакский сельский округ	114445100	ф/л	451001300774
391	Жалманкулакский сельский округ	114445100	ф/л	800819350016
392	Жалманкулакский сельский округ	114445100	ф/л	710210300802
393	Жалманкулакский сельский округ	114445100	ф/л	700421300828
394	Жалманкулакский сельский округ	114445100	ф/л	741002350350
395	Жалманкулакский сельский округ	114445100	ф/л	690104301530
396	Жалманкулакский сельский округ	114445100	ф/л	721218300464
397	Жалманкулакский сельский округ	114445100	ф/л	661002300674
398	Жалманкулакский сельский округ	114445100	ф/л	580625301114
399	Жалманкулакский сельский округ	114445100	ф/л	880616351184
400	Жалманкулакский сельский округ	114445100	ф/л	750323350454
401	Жалманкулакский сельский округ	114445100	ф/л	650205350233
402	Жалманкулакский сельский округ	114445100	ф/л	791204300430
403	Жалманкулакский сельский округ	114445100	ф/л	800210350233
404	Жалманкулакский сельский округ	114445100	ф/л	620205350575
405	Жалманкулакский сельский округ	114445100	ф/л	871023351335
406	Жалманкулакский сельский округ	114445100	ф/л	791218400512
407	Жалманкулакский сельский округ	114445100	ф/л	741007350070

408	Жалманкулакский сельский округ	114445100	ф/л	800123300899
409	Жалманкулакский сельский округ	114445100	ф/л	690529300840
410	Жалманкулакский сельский округ	114445100	ф/л	901221350089
411	Жалманкулакский сельский округ	114445100	ю/л	010440003694
412	Жалманкулакский сельский округ	114445100	ю/л	151140020307
413	Жалманкулакский сельский округ	114445100	ю/л	991240005272
414	Жалманкулакский сельский округ	114445100	ф/л	610101308636
415	Жалманкулакский сельский округ	114445100	ф/л	661022300732
416	Жалманкулакский сельский округ	114445100	ф/л	670329300463
417	с. Коржинколь	114446100	ф/л	591014450042
418	с. Коржинколь	114446100	ф/л	740406450162
419	с. Коржинколь	114446100	ф/л	730428300356
420	с. Коржинколь	114446100	ф/л	460310350204
421	с. Коржинколь	114446100	ф/л	750714450535
422	с. Коржинколь	114446100	ф/л	790714402354
423	с. Коржинколь	114446100	ф/л	691223450406
424	с. Коржинколь	114446100	ф/л	651105300355
425	с. Коржинколь	114446100	ф/л	721112300795
426	с. Коржинколь	114446100	ф/л	930215350920
427	с. Коржинколь	114446100	ф/л	860410451078
428	с. Коржинколь	114446100	ф/л	780122401504
429	с. Коржинколь	114446100	ф/л	610910450443
430	с. Коржинколь	114446100	ф/л	790819350329
431	с. Коржинколь	114446100	ф/л	901126450524
432	с. Коржинколь	114446100	ф/л	660201301007
433	с. Коржинколь	114446100	ф/л	670402400733
434	с. Коржинколь	114446100	ф/л	680829450337
435	с. Коржинколь	114446100	ф/л	890201351556
436	с. Коржинколь	114446100	ф/л	741210350183
437	с. Коржинколь	114446100	ф/л	650115450353
438	с. Коржинколь	114446100	ф/л	490120300974
439	с. Коржинколь	114446100	ф/л	860514350891
440	с. Коржинколь	114446100	ф/л	740424350372
441	с. Коржинколь	114446100	ф/л	910504450280
442	с. Коржинколь	114446100	ф/л	690713450209

443	с. Коржинколь	114446100	ф/л	620913450392
444	с. Коржинколь	114446100	ф/л	890626350668
445	с. Коржинколь	114446100	ф/л	920312350857
446	с. Коржинколь	114446100	ф/л	960618351806
447	с. Коржинколь	114446100	ф/л	731120400757
448	с. Коржинколь	114446100	ф/л	820812450936
449	с. Коржинколь	114446100	ф/л	960714350939
450	с. Коржинколь	114446100	ф/л	700804300969
451	с. Коржинколь	114446100	ф/л	751001401256
452	с. Коржинколь	114446100	ф/л	760523400929
453	с. Коржинколь	114446100	ф/л	721116401404
454	с. Коржинколь	114446100	ф/л	511029400291
455	с. Коржинколь	114446100	ф/л	690601400500
456	с. Коржинколь	114446100	ф/л	670319400564
457	с. Коржинколь	114446100	ю/л	001140004048
458	с. Коржинколь	114446100	ю/л	060140020365
459	с. Коржинколь	114446100	ю/л	220940030782
460	с. Коржинколь	114446100	ю/л	071040013383
461	с. Коржинколь	114446100	ф/л	880623450100
462	с. Коржинколь	114446100	ф/л	790530301885
463	с. Коржинколь	114446100	ф/л	890520450073
464	с. Коржинколь	114446100	ф/л	570701301214
465	с. Коржинколь	114446100	ф/л	691114450205
466	с. Коржинколь	114446100	ф/л	890807451626
467	с. Коржинколь	114446100	ф/л	591014450042
468	с. Коржинколь	114446100	ф/л	660902300545
469	с. Коржинколь	114446100	ф/л	770211450267
470	с. Коржинколь	114446100	ф/л	720601400905
471	с. Бауманское	114439100	ф/л	620406350101
472	с. Бауманское	114439100	ф/л	800721350271
473	с. Бауманское	114439100	ф/л	850221350113
474	с. Бауманское	114439100	ф/л	531117350055
475	с. Бауманское	114439100	ф/л	700930399061
476	с. Бауманское	114439100	ф/л	770329350391
478	с. Бауманское	114439100	ф/л	770716450311
479	с. Бауманское	114439100	ф/л	711107350386
480	с. Бауманское	114439100	ф/л	381116450053
481	с. Бауманское	114439100	ф/л	600318300956
482	с. Бауманское	114439100	ф/л	920712350752
483	с. Бауманское	114439100	ф/л	871129350536
484	с. Бауманское	114439100	ф/л	730116450055
485	с. Бауманское	114439100	ф/л	620107302572

486	с. Бауманское	114439100	ф/л	890115350898
487	с. Бауманское	114439100	ф/л	520618450080
488	с. Бауманское	114439100	ф/л	680801300371
489	с. Бауманское	114439100	ф/л	631223300155
490	с. Бауманское	114439100	ф/л	380303400229
490	с. Бауманское	114439100	ф/л	600101302655
492	с. Бауманское	114439100	ф/л	630109300300
493	с. Бауманское	114439100	ф/л	570409350364
494	с. Бауманское	114439100	ф/л	621030350130
495	с. Бауманское	114439100	ф/л	650119350414
496	с. Бауманское	114439100	ф/л	520828400650
497	с. Бауманское	114439100	ф/л	830412351324
498	с. Бауманское	114439100	ф/л	531121450201
499	с. Бауманское	114439100	ф/л	620911301208
500	с. Бауманское	114439100	ф/л	630808301418
501	с. Бауманское	114439100	ф/л	790421300273
502	с. Бауманское	114439100	ф/л	860423351022
503	с. Бауманское	114439100	ф/л	500613450039
504	с. Бауманское	114439100	ф/л	700308300615
505	с. Бауманское	114439100	ф/л	671206350116
506	с. Бауманское	114439100	ф/л	830330350995
507	с. Бауманское	114439100	ф/л	800111350314
508	с. Бауманское	114439100	ф/л	720607450706
509	с. Бауманское	114439100	ф/л	390520350270
510	с. Бауманское	114439100	ф/л	700619350068
511	с. Бауманское	114439100	ф/л	780805350102
512	с. Бауманское	114439100	ф/л	790211300931
513	с. Бауманское	114439100	ф/л	670128300361
514	с. Бауманское	114439100	ф/л	700102350453
515	с. Бауманское	114439100	ф/л	730317300164
516	с. Бауманское	114439100	ф/л	490217350155
517	с. Бауманское	114439100	ф/л	720319350407
518	с. Бауманское	114439100	ф/л	701012350299
519	с. Бауманское	114439100	ф/л	710529400625
520	с. Бауманское	114439100	ф/л	640101350711
521	с. Бауманское	114439100	ф/л	800917350207
522	с. Бауманское	114439100	ф/л	711212350357
523	с. Бауманское	114439100	ф/л	521120400387
524	с. Бауманское	114439100	ф/л	620527401445
525	с. Бауманское	114439100	ф/л	660204350468
526	с. Бауманское	114439100	ф/л	760301450432

527	с. Бауманское	114439100	ф/л	731026400598
528	с. Бауманское	114439100	ф/л	690101304866
529	с. Бауманское	114439100	ф/л	570923350110
530	с. Бауманское	114439100	ф/л	650213330807
531	с. Бауманское	114439100	ф/л	640502300260
532	с. Бауманское	114439100	ф/л	750721350100
533	с. Бауманское	114439100	ф/л	770807450079
534	с. Бауманское	114439100	ф/л	831215350586
535	с. Бауманское	114439100	ю/л	070140008922
536	с. Бауманское	114439100	ф/л	491027300377
537	с. Бауманское	114439100	ф/л	770409300904
538	с. Бауманское	114439100	ф/л	740904350689
539	с. Бауманское	114439100	ф/л	531019400538
540	с. Бауманское	114439100	ф/л	661226400202
541	с. Бауманское	114439100	ф/л	760803450471
542	с. Бауманское	114439100	ф/л	890820350206
543	с. Бауманское	114439100	ф/л	560911350301
544	с. Бауманское	114439100	ф/л	880121450161
545	с. Бауманское	114439100	ф/л	870120350287
546	с. Бауманское	114439100	ф/л	620416300744
547	с. Бауманское	114439100	ф/л	860114350113
548	с. Бауманское	114439100	ф/л	831219450049
549	с. Бауманское	114439100	ф/л	800224350061
550	с. Бауманское	114439100	ф/л	720731350090
551	с. Бауманское	114439100	ф/л	680801350070
552	с. Бауманское	114439100	ф/л	820421450984
553	с. Бауманское	114439100	ф/л	610202450464
554	Узынкольский сельский округ	114447100	ф/л	580202450179
555	Узынкольский сельский округ	114447100	ф/л	770920350077
556	Узынкольский сельский округ	114447100	ф/л	650917350244
557	Узынкольский сельский округ	114447100	ф/л	551217350210
558	Узынкольский сельский округ	114447100	ф/л	770115350030
559	Узынкольский сельский округ	114447100	ф/л	710129350046
560	Узынкольский сельский округ	114447100	ф/л	710707300110
561	Узынкольский сельский округ	114447100	ф/л	781012301572

562	Узынкольский сельский округ	114447100	ф/л	881215450244
563	Узынкольский сельский округ	114447100	ф/л	590809300316
564	Узынкольский сельский округ	114447100	ф/л	760915301505
565	Узынкольский сельский округ	114447100	ф/л	590901301891
566	Узынкольский сельский округ	114447100	ф/л	641218350116
567	Узынкольский сельский округ	114447100	ф/л	540522301018
568	Узынкольский сельский округ	114447100	ф/л	541014300378
569	Узынкольский сельский округ	114447100	ф/л	500804300632
570	Узынкольский сельский округ	114447100	ф/л	620809300453
571	Узынкольский сельский округ	114447100	ф/л	720706300925
572	Узынкольский сельский округ	114447100	ф/л	930306350320
573	Узынкольский сельский округ	114447100	ф/л	681130499055
574	Узынкольский сельский округ	114447100	ф/л	980702351261
575	Узынкольский сельский округ	114447100	ф/л	660630350022
576	Узынкольский сельский округ	114447100	ф/л	670210350402
577	Узынкольский сельский округ	114447100	ф/л	590418350149
578	Узынкольский сельский округ	114447100	ф/л	560508400559
579	Узынкольский сельский округ	114447100	ф/л	970312351527
580	Узынкольский сельский округ	114447100	ф/л	760310350207
581	Узынкольский сельский округ	114447100	ф/л	700803350137
582	Узынкольский сельский округ	114447100	ф/л	650917350244
583	Узынкольский сельский округ	114447100	ф/л	700308450221
584	Узынкольский сельский округ	114447100	ф/л	711020300307

585	Узынкольский сельский округ	114447100	ф/л	800604300299
586	Узынкольский сельский округ	114447100	ф/л	671124350488
587	Узынкольский сельский округ	114447100	ф/л	581212350398
588	Узынкольский сельский округ	114447100	ф/л	601201301514
589	Узынкольский сельский округ	114447100	ф/л	680405350028
590	Узынкольский сельский округ	114447100	ф/л	640607300588
591	Узынкольский сельский округ	114447100	ф/л	680222301045
592	Узынкольский сельский округ	114447100	ф/л	690228300190
593	Узынкольский сельский округ	114447100	ф/л	480111350048
594	Узынкольский сельский округ	114447100	ф/л	650515301548
595	Узынкольский сельский округ	114447100	ф/л	740323301137
596	Узынкольский сельский округ	114447100	ф/л	690309301092
596	Узынкольский сельский округ	114447100	ф/л	521230350088
597	Узынкольский сельский округ	114447100	ф/л	780526301663
598	Узынкольский сельский округ	114447100	ф/л	800927350350
599	Узынкольский сельский округ	114447100	ф/л	580131401086
600	Узынкольский сельский округ	114447100	ф/л	671027300988
601	Узынкольский сельский округ	114447100	ф/л	670302300713
602	Узынкольский сельский округ	114447100	ф/л	620501401077
603	Узынкольский сельский округ	114447100	ф/л	860630350931
604	Узынкольский сельский округ	114447100	ф/л	670503300439
605	Узынкольский сельский округ	114447100	ф/л	790426450212
606	Узынкольский сельский округ	114447100	ф/л	520218300638

607	Узынкольский сельский округ	114447100	ф/л	811127350376
608	Узынкольский сельский округ	114447100	ф/л	691018400673
609	Узынкольский сельский округ	114447100	ф/л	410520450174
610	Узынкольский сельский округ	114447100	ф/л	711027300711
611	Узынкольский сельский округ	114447100	ф/л	420105450050
612	Узынкольский сельский округ	114447100	ф/л	901016451158
613	Узынкольский сельский округ	114447100	ф/л	880715451119
614	Узынкольский сельский округ	114447100	ф/л	211140026578
615	Узынкольский сельский округ	114447100	ю/л	070140002295
616	Узынкольский сельский округ	114447100	ф/л	581016350095
617	Узынкольский сельский округ	114447100	ф/л	661209300114
618	Узынкольский сельский округ	114447100	ф/л	770214301181
619	Узынкольский сельский округ	114447100	ф/л	670612350031
620	Узынкольский сельский округ	114447100	ф/л	711011350017
621	Узынкольский сельский округ	114447100	ф/л	620501300141
622	Узынкольский сельский округ	114447100	ф/л	740615301461
623	Узынкольский сельский округ	114447100	ф/л	750307400734
624	Узынкольский сельский округ	114447100	ф/л	690412400652
	ИТОГО:			

Продолжение таблицы

Фамилия, имя, отчество (при наличии) физических лиц или наименование юридических лиц	Численность поголовья, голов			
	Крупного рогатого скота	Мелкого рогатого скота	Лошадей	Верблюдов
6	7	8	9	10

Аубакиров Нурсайын Хасенович	1	48	0	0
Балабеков Сейлхан Каирбекович	6	12	0	0
Жилкайдаров Муса Минжасарович		11	2	0
Жилкайдаров К К	60	22		0
к/х "Райымбеков Ж.Т."	1	0	18	0
к/х Аят Таибеков Талгат	3	0	3	
Калибеков Розыкан Туынгышбекович	14	70	20	
Карбеков Бисенбай Карбекович	18	185	16	
ТОО "Колорит Агро "	0	0	6	0
Шарипов Серик Кайрбекович	0	21		0
Шукеев Булат Садуакасович	0	0	3	0
Шукуев Жанат Садуакасович	6	14	10	0
к/х "ОРИОН"	30	0	0	0
к/х "Аманат"	3	0	0	0
к/х"Адылет"	3	0	0	0
к/х"Үміт"	0	0	2	0
Аблахимов Айтпай Биболатович	25	74	0	0
Амангельдин Серик Жумабаевич	9	25	4	0
Ахметова Айзада Куандыкова	0	0	5	0
Ашимов Ахмет Каримжанович	2	96	1	0
Ашимова Батима Тюлюгеновна	0	39	0	0
Базаров Ережеп Сагындыкович	3	0	1	0
Байдильдина Бибисара Сыздыковна	17	40	0	0
Балгожин Серик Ауезханович	24	16	0	0
Бейсенов Сарсимбай	5	0	0	0

Бехлер Татьяна Петровна	1	0	0	0
Войчук Олег Васильевич	13	0	2	0
Воробьев Станислав Иванович	4	0	0	0
Дабуцкая Нелли Николаевна	1	0	0	0
Даулетбаев Талгат Шаймерденович	19	49	2	0
Джусупов Сагадат Еренгалиевич	35	95	4	0
Дюсембаева Асем Аскаровна	0	7	0	0
Есилов Жакыпбек Касымович	3	49	0	0
Жаркынбеков Асылбек Абсаметович	21	0	0	0
Кадырбаев Даурен Сайлбекович	11	42	6	0
Кадырбаев Сейфулмалык Сейлбекович	10	19	0	0
Касенов Жанат Жаксылыкович	2	5	6	0
Касенов Жаксыбай	3	32	6	0
Касенова Райхан Мейрамбековна	6	0	0	0
Коваленко Василий Васильевич	3	0	0	0
Кожахметов Турехан Шукоржанович	3	11	14	0
Кожахметов Аян Шукурович	26	0	11	0
Кожахметов Отепберген Шукурович	17	0	4	0
Кожахметов Саян Шукурович	16	0	2	0
Колпак Станислав Мечиславович	8	0	0	0
Конкаров Кадырбек Конкарович	17	7	0	0
к/х "Даулет и К"	30	66	0	0
к/х "Зухра"	46	310	0	0

Крючков Алексей Владимирович	9	0	0	0
Кузьменко Владимир Владимирович	23	0	0	0
к/х "Родион"	78	0	0	0
Муканов Аскар Калабаевич	10	17	0	0
Муканов Ерлан Оралбаевич	20	77	0	0
Муканов Нурлан Оралбаевич	15	25	35	0
Муканов Жанат Айтказыевич	13	18	0	0
Мухамедьяров Дулат Жаксккелдеевич	0	13	0	0
Мухомедьяровв Тлек	14	10	0	0
Нугманов Рустамбек Омарович	11	0	0	0
Нурмагамбетов Сайлаубек Жахиянович	2	15	2	0
Радзевило Ирина Ивановна	3	3	0	0
Рахметов Абзал Алпыспаевич	17	21	3	0
Рахметов Гизат Алпысбаевич	3	0	9	0
Рубец Сауле Хабешовна	6	0	0	0
Рубец Спартак Николаевич	6	0	0	0
Рымбаев Маргулан Абдугалиевич	25	20	1	0
Саркитбаев Байкадам	14	10	0	0
Саркитбаев Еркин Аманжолович	10	42	0	0
Саркитбаева А.Б. ИП АНЕЛ	0	0	23	0
Саркытбаева Армангуль Аманжоловна	4	41	0	0
Сеилхан Жанарбек	0	0	3	0

Сеитов Сембай Сеитович	1	7	0	0
Смагулов Бекен Жакенович	3	23	0	0
Сулейменов Клишбай	3	0	3	0
Тайшибаев Женис	19	29	9	0
Тайшыбаев Асылбек Женисович	2	0	0	0
Темирхан Наротхан	9	1	0	0
Темирхан Аятхан	2	0	13	0
Темірхан Советхан	18	14	2	0
Тимошенко Станислав Васильевич	4	0	0	0
ТОО "Женис-2021"	5	0	0	0
ТОО "Мансур-2020"	4	0	0	0
ТОО "Сарымсақты"	47	0	33	0
Тулебеков Шамухамбет Тулебекович	21	82	7	0
Тургумбаев Марат Абдрашитович	12	12	0	0
Турецкая Анна Гавриловна	3	0	0	0
Туяков Кабиден Умурзакович	40	33	34	0
Фирсунина Ирина Петровна	3	0	0	0
Харьковищенко Лилия Андреевна	8	0	0	0
Харьковищенко Андрей Владимирович	4	0	0	0
Черноус Людмила Алексеевна	2	0	0	0
Шалупина Людмила Ивановна	20	0	0	0
Шмидт Нелля Ивановна	2	0	0	0
Штайле Валерий Константинович	5	0	0	0
к/х "АРТЕМ"	2	0	0	0
к/х "Андрущак"	2	0	2	0
к/х"Гремячих"	0	0	5	0

к/х "Алина"	4	0	0	0
к/х"Чукреева"	15	0	0	0
к/х "Светлана"	2	0	0	0
к/х " Софья"	3	0	0	0
к/х "Беркут"	2	7	0	0
к/х "Минливалиев"	8	0	0	0
к/х "Арман-А"	25	35	42	0
к/х " Джармуханова "	2	0	0	0
к/х " Луцкий В.А".	5	0	0	0
к/х " Мырзак"	8	0	0	0
к/х " Перов"	9	0	0	0
к/х "Торгачев"	0	0	4	0
Акрамов Эльдар Талгатович	2	0	2	0
Артемьев Владимир Александрович	0	0	5	0
Артемьева Ирина Тимофеевна	12	0	0	0
Артимьева Марина Александровна	8	0	0	0
Бажин Владимир Васильевич	3	0	0	0
Байнабеков Амангельды Отынышович	10	29	9	0
Баковец Руслан Анатольевич	2	0	0	0
Беляков Анатолий Викторович	52	0	32	0
Горб Татьяна Александровна	16	0	0	0
Есенов К	4	5	0	0
Жамкенов Ерден Мухамедулы	6	16	0	0
Зарубин Андрей Владимирович	2	0	0	0
Иванов Юрий Николаевич	5	12	0	0
к/х " Арман"	6	0	0	0
Князев Сергей Александрович	13	0	0	0
Князева Светлана Алексеевна	12	0	0	0

Ковтунов Александр Дмитриевич	8	0	0	0
Кукотина Александра Григорьевна	4	0	0	0
Курманов Ситкали Молдагалиевич	29	37	1	0
Лаврушин Анатолий	7	0	0	0
Липилкин Сергей Михайлович	7	0	0	0
Липилкина Людмила Георгиевна	1	0	0	0
Липилкин Михаил	5	0	0	0
Лобат Рита	3	0	0	0
Макарчук Наталья Анисьевна	5	0	0	0
Макарчук Наталья Степановна	1	0	0	0
Машталер Сергей Павлович	0	0	2	0
Митеску Людмила Леонидовна	8	0	7	0
Можейко В.В. к/х " Раковец Е.А."	52	0	16	0
Мырзак Наталья Ивановна	4	0	0	0
Мырзак Сергей Григорьевич	23	10	0	0
Нурумов Рашид Жаугаштыевич	7	0	0	0
Падолко Татьяна Николаевна	2	0	0	0
Перов Владимир Евгеньевич	31	0	0	0
Перова Валентина Сергеевна	27	0	18	0
Притулов Валери Николаевич	2	0	0	0
Раковец Андрей Сергеевич	24	0	0	0
Рсаев Бейбут Шайкенович	5	92	0	0
Сабиров Руслан Равильевич	0	18	0	0

Самодуров Александр Николаевич	11	0	0	0
ТОО "Alltyn Astyk"	0	0	20	0
ТОО "Армавирский "	70	0	0	0
ТОО "Арсений-Жер "	0	0	4	0
ТОО "Урожайное-2020"	0	0	2	0
к/х "Шанс"	7	0	1	0
Фуше Валентина Петровна	2	0	0	0
Хаматханов Ильгиз Рафитович	4	0	1	0
Хаматханов Ильдус Рафитович	6	0	0	0
Харитон Марина Леонидовна	4	0	0	0
Хрипункова Анна Александровна	1	0	0	0
Царегородцева Людмила Юрьевна	1	0	0	0
Черных Светлана Генадье	2	0	0	0
Чукреев Василий Владимирович	8	0	0	0
Шадура Михаил Михайлович	9	0	29	0
Шайымов Аманбай Абилхамитович	0	5	0	0
Абдрахман Диас Сержанулы	0	150	0	0
Абдрахман Диас Сержанұлы	30	0	0	0
Абилов Ислям	7	6	0	0
Абсамедов Аян Канатаевич	14	0	0	0
Буханов Николай Алексеевич	39	4	0	0
Газиханов Адам Зайндинович	0	0	21	0
Джусупов Шарип Тюлюгенович	10	27	0	0
Докей Бакытхан	39	309	58	0

Достенов Кабдулмуталиф Омарович	0	73	25	0
Идрисов Турбай Тулегенович	10	33	20	0
к/х "Ислам"	0	98	25	0
к/х "Калиев"	0	0	26	0
к/х "Абилов"	3	0	29	0
Каппаров Нуртаза	2	0	0	0
к/х "Ильяс"	0	18	51	0
к/х "Кристина-2"	27	30	0	0
Манжанов Мирас Сержанұлы	0	0	48	0
Манжанов Сержан Абдрахманович	64	6	11	0
Мухамеджанов Камит Абсамедович	0	8	1	0
Рахимов Досман Газизович	30	0	0	0
Рахимова Галия Газизовна	16	154	55	0
Середа Николай Васильевич	5	32	0	0
Середа Сергей Васильевич	18	0	0	0
Сулейменов Сыздык	3	16	1	0
Сулейменов Ерлан Сыздыкулы	12	0	0	0
ТОО "AgroNik"	10	0	37	0
ТОО "BAILY-Agro"	0	345	161	0
ТОО "Енбек Алтын Жер"	0	0	10	0
Тулеубеков Мухтар Ислямович	12	2	0	0
Хамутовский Анатолий Семенович	7	0	0	0
к/х "Абиль-Мансур"	19	0	0	0
к/х "Наталья"	0	0	2	0
к/х "Алаколь"	5	28	4	0
к/х "Мурат"	0	0	15	0
к/х "Рустам"	0	62	50	0
к/х "Алтынбек"	2	46	3	0
к/х "Даулет"	2	10		0

Аскербек Депу	0	26	5	0
Абдрахманов Абилжан Кабилдинович	10	0	0	0
Абдырахманов Каирбек	7	14	8	0
Абильдин Серик Боранбаевич	3	15	5	0
Абишев Бауржан Иранбекович	0	0	2	0
Абишев Зейнула Крыкбаевич	4	0	0	0
Абишев Нурмагамбет Нурхамитович	0	0	1	0
Абыкеева Бакыш	0	12	1	0
Абылхамитов Ермек Серикович	2	12	1	0
Абышев Алибек Крыкбаевич	3	21	1	0
Абышев Кабкен Иранбекович	4	0	0	0
Азнабеков Амантай	1	0		0
Айдаралинова Гульназия Кайдаровна	4	0	0	0
Айжанов Сагандык Касенович	1	0	0	0
Айтбай Нұрбек Қазыбекұлы	0	27	0	0
Айткожин Талгат Жаманович	0	16	0	0
Айткожин Болат Амантаевич	5	26	5	0
Алейник Сеогей Викторович	1	0	0	0
Алиякбаров А	0	16	0	0
Алпен Бокенбай	0	4	0	0
Алпен Шомей	0	16	0	0
Алпыспаев Мухамеджан Тотаевич	2	0	0	0
Алханова Сауле	0	7	0	0
к/х " Зангар"	6	32	0	0
Артыкпаев Сексембай Балгабаевич	0	14	0	0

Санова Асия Газизовна	2	0	0	0
Асылбеков Сахибиден Жумагулович	4	10	0	0
Асылбекова Алия Ибрагимовна	2	0	0	0
Аушахманов Кенжебай Аушахманович	0	2	0	0
Ахасов Алибек	1	0	0	0
Ахметов Арыстан	0	0	2	0
Ахметов Ербол Зекенович	2	15	1	0
Байбагисов Ахмет Каппасовна	3	12	2	0
Байгабулов Зейнулла Кабиденович	7	0	0	0
Байгабулова Света Негметжановна	2	0	0	0
Байгондина Гулсана Жолдыбаевна	1	15	0	0
Байканова Динара Мухаметтоктаровна	0	11		0
Бакешова Марал Курмашовна	1	0		0
Балтабаева Динара Куттыбаевна	1	0		0
Балтабеков Жолдыбай	0	0	6	0
Балчих Омирбек	3	22		0
Борган Сергей Николаевич	1	0		0
Бастыбаев Сагит Касымбекович	0	30	1	0
Бектемирова Мугульсум Садыковна	0	32	0	0
Бектурова Сымбат Толегенова	0	15	0	0
Биримжанова Раиса Рахметтулиновна	1	0	0	0
Бирючков Андрей Викторович	2	0	0	0
Биядан Толеубай	2	10	6	0
Бодайбай Жандос	0	2	0	0

Бозжигитов Саттар	5	64	9	0
Бозжигитова Куралай Аусаковна	8	56	0	0
Боровик Александр	1	0	0	0
Гоженко Валентина Александровна	0	2	0	0
Гоженко Олег Викторович	4	0	0	0
Голобородько Татьяна Васильевна	1	0	0	0
Головин Александр Федорович	1	0	0	0
Даиров Смагул Зулкарнаевич	3	5	0	0
Даукей Серик	0	5	0	0
Двоишников Дмитрий Иванович	9	9	0	0
Двойнишникова Луиза Никандровна	2	0	0	0
Деденко Виталий Николаевна	7	0	0	0
Демесинов Махмуд Тогайбаевич	2	13	0	0
Джаландришвили Валико Вахтангович	2	0	0	0
Джумабаев Серик Хамитович	3	8	0	0
Досмаганбетова Роза Карибаевна	3	0	0	0
Едрихинский Андрей Николаевич	14	0	3	0
Елтаев Дулат Алибекович	0	11	4	0
Жакенев Жамболат Кабикеневич	0	6	0	0
Жакупбеков Куат Ермекович	2	10	0	0
Жакын Зулкен Отегеновна	0	11	4	0
Жаленов Аяз Канапиянович	1	0	1	0
Жандаулетов Толепберген Калиевич	0	5	0	0
Жигалов Владимир Валерьянович	5	0	0	0

Жилкайдаров Тлеуберле Куандыкович	2	0	2	0
Жуков Владимир Иванович	0	19	0	0
Заводхан Наршагул	0	21	0	0
Зарипова Фаузина	1	0	0	0
Иванов Владимир Николаевич	2	0	0	0
Идрисов Берик Кылышбаевич	4	0	0	0
Идрисов Берик	0	59	0	0
ИП "Серикбаев Е.А. " .	0	49	5	0
Искакова Асемгуль Жамболатовна	0	7	0	0
Кавинский Сергей Николаевич	0	0	5	0
Кагенова Нуршат Омержановна	1	0	0	0
Казаков Владимир	1	0	0	0
Казчук Назар Анатольевич	1	0	0	0
Калашников Александр Викторович	0	0	2	0
Калмаганбетова Айгул	7	17	0	0
Касенов Шапагат Кинаятович	0	21	0	0
Квасов Виталий Анатольевич	26	0	2	0
Киппа Александр Анатольевич	2	0	0	0
Кисанов Махсутхан Сеитхазович	0	0	2	0
Кича Владимир Яковлевич	13	0	0	0
Клишин Николай Юрьевич	1	0	0	0
Князов Владимир Эдуардович	0	8	0	0
Козыбаев Жумабек Нургалиевич	0	5	0	0
Колесник Николай Андреевич	2	0	0	0

Колокольчик Виктор Николаевич	1	0	0	0
Комарова Валентина Михайловна	5	0	0	0
Куандыкова Махаббат Нурлановна	1	16	1	0
Куанышев Исламбек	0	0	3	0
Куанышева Аманкул Нурмухановна	3	0	0	0
Кузнецов Василий Николаевич	2	0	0	0
Кульманганбетов Нурлан Куанышович	0	72	1	0
Кульмаганбетова Зульфия Орынбаевна	0	14	0	0
Кусаинов Азат Русланович	3	0	0	0
Кусаинов Султан Казбекович	0	44	0	0
Куттыбаева Галина Ростиславовна	1	0	0	0
к/х " Бисимбаев"	2	0	101	0
Қуандықов Бахтияр Убнияминұлы	1	0		0
Құлбаев Аюбек Ақниетұлы	0	8	0	0
Литвиненко Виктор Николаевич	1	0	0	0
Лобода Галина Михайловна	3	23	0	0
Магасумов Рамиль Биктимирович	4	0	0	0
Макашев Серик Сарсенбаевич	2	0	0	0
Малибеков Анвар Жанзакович	0	25	0	0
Мергалиев Хабидолла Маратович	4	41	9	0
Молдабаев Рамазан Табулдинович	7	0	0	0

Мусин Серик Буранович	0	2	0	0
Мухамеджанова Шекер Жайсановна	7	0	0	0
Наурызбаев Кудер Набиевич	3	0	0	0
"Хабар"	1	0	0	0
Овечкина Александра Андреевна	9	0	0	0
Окрушко Владимир Владимирович	0	4	1	0
Өркен Жанарбек Өркен	2	0	0	0
Половченя Лидия Васильевна	1	0	0	0
Половченя Николай Михайлович	1	0	0	0
Савина Валентина Михайловна	9	0	0	0
Сагитов Рим Хинсенович	1	0	0	0
Садыбекова Гульмира Амантаевна	1	0	6	0
Сакенов Жанат Жанабайевич	2	0	8	0
Сахаман Каримат	0	9	3	0
Сейлов Серик Конкышевич	0	21	0	0
Селицкий Николай Антонович	0	3	0	0
Сентаев Ахтамбек Омержанович	1	0	0	0
Серикбаев Кабдулла Акимович	1	0	0	0
Скакова Наталья Хайруловна	0	26	0	0
Смагулов Рамазан	3	11	2	0
Смаилов Султан Смаилович	1	0	4	0
Сынак Серикбол	0	2	0	0
Сыпкова Татьяна Андреевна	1	0	0	0
Сыч Елена Васильевна	6	0	0	0
Табай Арив	2	40	1	0

Тапалов Жумаш Жунусулы	0	6	0	0
Таранущенко Николай	1	0	0	0
Тасқынбай Темір-Болат Тасқынбайұлы	0	28	0	0
ТОО "Рост Агро Ltd "	134	0	0	0
ТОО "DVV AGRO"	4	0	0	0
ТОО "Tinali - 22"	8	44	0	0
ТОО "ГАЛА-2009"	30	0	0	0
ТОО "Муллаянов"	0	0	3	0
ТОО "НаН-Агро 2021"	0	0	10	0
ТОО "Нұрлы Жер Шаруа"	29	0	0	0
ТОО "СХП Жер-Ана"	1	0	0	0
Толеген Бекжан	0	21	0	0
Толеубай Аманбек Алпенович	2	14	0	0
ТОО"Дархан Жер Шаруа"	168	0	0	0
ТОО "Альфараби Жер"	22	20	51	0
ТОО "АСКОП"	741	0	31	0
ТОО "СХП Шарафутдинов и К"	112	68	9	0
ТОО "Агровосход"	3	0	0	0
Тусипбеков Аяпберген Елубаевич	1	0	0	0
Туяков Акылбай Амантаевич	0	0	12	0
Туяков Бегайдар Амангельдинович	6	10	0	0
Уразбеков Ануар Амангельдинович	0	9	0	0
Фридрих Эмма Иосифовна	1	0	0	0
Хаван Маржан	0	0	2	0
Харченко Андрей Адамович	3	11	0	0
Харченко Андрей Васильевич	6	0	0	0

Цимерман Олег Владимирович	1	0	0	0
Шаимов Берден Амангельдинович	0	28	0	0
Шайзада Берикбол	0	1	0	0
Шайзада Серикбол	2	11	0	0
к/х "Алтын Егин-2"	0	0	6	0
к/х "Алтын Егин"	0	0	10	0
Шарипов Даулет Канопьянович	1	3	0	0
Шарипов Жарас Канапянович	1	0	0	0
Шарменова Кадиша Аушахманова	1	6	0	0
Шахманов Айтбай	4	15	0	0
Шокыбаев Серик Омирбаевич	2	44	0	0
Шокыбаев Усербай Омирбаевич		9	0	0
Шубин Павел Николаевич	1	0	0	0
Эйхвальд Николай Юрьевич	5	14	0	0
к/х "Айзат"	9	5	0	0
к/х "Алиакбар"	47	14	138	0
к/х "Мукаш"	14	0	0	0
к/х "Шармен"	0	30	0	0
к/х "Сары - Арка"	319	34	113	0
Абдрахманов Кабыл Кабылдинович	27	46	0	0
Алиакбаров Нургали Жаксылыкович	45	41	186	0
Алиякбаров Амангельды Алиякбарович	26	0	0	0
Амантаев Жайлау Нурланович	12	0	19	0
Амантай Ержан Нурланулы	25	6	100	0
Аубакиров Жанат Тлеухорович	27	9	60	0
Ахметов Кабиден Серикбайұлы	42	63	0	0
Байделдин Кангелды	20	0	48	0

Балтусупов Косман Пшенбаевич	177	13	41	0
Бозжигитов Мухамедали Сатуленович	170	36	76	0
Бостанов Дарибай Карибаевич	2	0	27	0
Жамкенов Сейтжан	12	0	56	0
Жапбасов Жасулан Аманжолович	3	0	0	0
Жукин Жолымбет Тлегенұлы	0	8	28	0
к/х "Ағайындылар"	0	6	60	0
Калыков Абылай Айтбаеиич	82	33	0	0
Карабеков Аманбай Серикбаевич	151	9	42	0
Контарбаев Рауан Сексенбаевич	41	40	24	0
к/х "Ер-Нұр"	4	0	20	0
Мукашев Талгат Серикович	4	0	0	0
Сарсенов Газиз Аитбаевич	36	36	44	0
Смагулов Ардак	13	2	46	0
Сулейменов Ильяс Дуйсенович	0	15	0	0
Т О О " Жалманкулак-М"	0	152	0	0
ТОО "Жулдыз КП"	149	22	0	0
ТОО "ЙОСИК"	0	5	0	0
Шаимов Аманкелды Абылхамитович	44	5	104	0
Шахманов Каманбаи	12	1	48	0
Шинтимиров Сарсен Акмагамбетович	2	0	0	0
к/х "Ержан"	15	0	0	0
Акмурзина Альмира Тимерхановна	6	0	0	0
Апенько Евгений Григорьевич	26	0	0	0
Бастанжиев Александр Лусегенович	3	11	0	0

Бастанжиева Светлана Борисовна	22	0	2	0
Бройко Лилия Викторовна	6	0	4	0
Быстрова Светлана Васильевна	19	0	0	0
Ганоль Александр Валентинович	2	4	0	0
Гоженко Виктор Иванович	2	0	0	0
Долгополов Александр Владимерович	13	0	0	0
Долгополова Дина Владимировна	5	0	0	0
Зайцева Ирина Ивановна	10	0	0	0
Захарченко Наталья Борисовна	3	0	0	0
Камалетдинов Ирек Ильсуварович	0	3	0	0
Карпенюк Татьяна Анатольевна	1	0	0	0
Кашапов Ринат Фатыхович	10	0	0	0
Кашапова Аниса Фаритовна	23	0	0	0
Кашапова Ольга Евгеньевна	24	7	1	0
Князев Евгений Александрович	4	0		0
Коровко Владимер Владимерович	6	8	6	0
Куанышпаева Аллия Омаровна	0	17	6	0
к/х "Жер-1"	0	0	5	0
к/х "ANKAZ"	153	0	0	0
Литвинов Анатолий Николаевич	21	0	7	0
Лубенец Алла Ивановна	8	0	0	0
Лысак Елена Ивановна	3	0	0	0
Мирская Раиса Гордеевна	6	0	0	0
Михеев Дмитрий Николаевич	5	0	0	0

Михеев Николай Николаевич	2	0	0	0
Морозов Виктор Валерьевич	1	0	0	0
Морозова Любовь Алексеевна	3	0	0	0
Мотасова Людмила Александровна	2	0	0	0
Овчаров Никита Александрович	13	1	6	0
Ошакбаев Кайыр Тлеугабылулы	138	174	0	0
Ошакбаева Гуульбакыт Амантайкызы	0	573	0	0
Попкова Светлана Ивановна	3	0	0	0
Райх Лилия Карловна	2	0	0	0
Рамазанова Айтжан Хамзеевна	4	21	0	0
Савкина Галина Ивановна	7	11	0	0
Столзенко Галина Ивановна	3	0	0	0
Т О О " Коржынкол-А"	289	0	0	0
ТОО "Агростиль-Г"	0	0	250	0
Т О О " Қоржынкөл-Агро"	0	0	211	0
ТОО "Целина-50 Лтд-Ат"	170	0	453	0
Тревка Ульяна Борисовна	3	0	0	0
Тревко Сергей Николаевич	9	0	0	0
Фатеева Людмила Николаевна	2	0	0	0
Федчук Виктор Федосеевич	14	0	0	0
Фомина Голина Гордеевна	2	33	0	0
Чмыр Милана Шадитовна	27	11	1	0
Шекенова Айнагуль Курманбековна	0	0	5	0

Шийка Сергей Витальевич	4	0	0	0
Щербак Ольга Анатольевна	5	0	0	0
Янтарова Валентина Михайловна	6	0	3	0
Ахметжанов Гайдар Аллабергенович	0	0	17	0
Аюпов Ильфат Мухоярович	14	13	0	0
Березин Сергей Юрьевич	2	0	0	0
Березин Юрий Федорович	2	10	0	0
Беспалый Павел Никитович	6	0	0	0
Бобик Александр Григорьевич	9	5	0	0
Бобик Альмира Мухояровна	2	0	0	0
Бобик Валентин Анатольевич	5	0	1	0
Власова Вера Васильевна	3	0	0	0
Володько Александр Павлович	7	0	0	0
Гатаулин Евгений Александрович	8	1	2	0
Данилюк Василий Васильевич	7	13	2	0
Демчишина Татьяна Борисовна	4	0	1	0
Евмененко Василий Адамович	7	0	0	0
Ермаков Иван валерьевич	1	0	1	0
Ермакова Лидия Афанасьевна	5	4	1	0
Жунусов Талгат Аяпбергенович		29	4	0
Затямин Сергей Иванович	3	0	0	0
Зборовская Любовь Антоновна	0	0	0	0

Зборовский Александр Викторович	4	0	1	0
Зборовский Анатолий Викторович	0	0	11	0
Зубенко Вадим Николаевич	0	0	0	0
Иванюк Дмитрий Федорович	10	0	0	0
Исаченко Евгений Анатольевич	0	0	0	0
к/х "Болашак"	0	0	32	0
к/х "Витэк"	1	0	6	0
к/х "Жарык"	0	0	16	0
к/х "Мухамедья"	0	0	22	0
к/х "Жер""	0	0	36	0
Кабдулин Сагат Кабиденович	9	30	2	0
Карабанов Александр Борисович	8	0	4	0
Карабанова Нина Касьяновна	5	1	6	0
Каркимбаев Марат Токанович	0	17	1	0
Каркинбаев Рамазан Токанович	0	15	0	0
Катречко Алексей Анатольевич	0	0	0	0
Коваленко Виктор Викторович	2	0	0	0
Козаку Лилиана Викторовна	0	0	0	0
Козар Павел Петрович	0	0	0	0
Кошайкин Сергей Васильевич	15	0	0	0
Кукарцев Александр Борисович	8	8	0	0
Кунаков Марат Олжабаевич	8	0	0	0
Кустов Валерий Васильевич	18	0	0	0
Минигулов Фатих Гайнулович	5	12	2	0

Мочарный Александр Дмитриевич	1	0	0	0
Настачук Леонид Михаилович	6	0	0	0
Нечаев Юрий Геннадьевич	7	0	0	0
Овчаров Александр Владимирович	5	10	5	0
Омелич Ирина Витальевна	8	0	0	0
Онищенко Юрий Николаевич	5	0	0	0
Павленко Евгений Юрьевич	5	0	2	0
Пономарев Владимир Алексеевич	2	0	0	0
Привалова Анна Васильевна	7	21	0	0
Рахимгулова Марал Оспановна	4	58	0	0
Резмерица Валерий Николаевич	3	13	0	0
Рудниченко Наталья Григорьевна	12	0	0	0
Рыбина Анжелика Георгиевна	2	0	2	0
Сабиров Инсаф Ханифович	1	0	0	0
Сайфиденов Серик Баяхметович	1	5	3	0
Салапата Михаил Иванович	4	10	0	0
Силантьев Сергей Юрьевич	2	0	0	0
Сокорянский Виктор Сергеевич	8	0	0	0
Сушко Людмила Леонидовна	1	0	0	0
Терещенко Александр Александрович	4	9	0	0
ТОО "Бауманское-07"	21	1	0	0
Тютюнников Александор Васильевич	4	0	0	0

Уколов Сергей Михаилович	14	0	0	0
Умралиев Кайрат Толеуович	4	13	3	0
Умралиева Рабия Фархуллиновна	0	0	0	0
Федорова Валентина Ивановна	8	0	0	0
Фоломко Светлана Александровна	13	0	2	0
Хаер Валерий Иванович	5	0	2	0
Хаер Иван Иванович	0	0	5	0
Хаждеу Анастастасия Викторовна	2	0	0	0
Хаждеу Игорь Константинович	1	0	0	0
Хаждеу Константин Касьянович	6	0	2	0
Хаждеу Сергей Константинович	10	34	1	0
Царегороцева Юлия Владимеровна	5	0	0	0
Царюк Владислав Анатольевич	1	2	0	0
Шашок Андрей Александрович	3	17	2	0
Шашок Игорь Александрович	3	0	0	0
Юрченко Надежда Валериевна	4	0	3	0
Юрченко Надежда Вечеславна	2	0	0	0
к/х "Шаукенов"	10	0	0	0
к/х " Рысбек" .	2	0	0	0
к/х "Акжол"	26	0	0	0
к/х "Россвет"	3	0	0	0
Акылбеков Дулат	15	54	20	0
Акылбеков Талгат Муканбаевич	19	0	0	0
Алибеков Серик Серикаулы	5	9	0	0
Алпыс Аргын Койлбаевич	10	17	3	0

Алпысов Кайрат Койлбаевич	23	16	8	0
Алпысов Кайрат Уралович	27	0	0	0
Алшинбаев Толеген Уркенович	17	33	0	0
Аппасов Кабдрахман	7	0	0	0
Апсаматов Кенжекожа	18	53	7	0
Ахмедин Толеутай Билялович	10	24	2	0
Аяпбергенов Кайрат Кабдрахманович	3	17	11	0
Балтабаев Кенес Омирзакович	3	8	7	0
Белоцкий Сергей Васильевич	5	0	0	0
Бокишев Талгат	9	19	0	0
Боранбаев Мурат Дулатович к/х " Боранбаев М.Д."	4	0	0	0
Бықия Гүлжанар	13	0	0	0
Гайли мадияр	1	0	0	0
Елеуов Таир	17	31	0	0
Елубаев Берик Сабырович	4	6	9	0
Елубаев Ержигит Сабырович	8	0	0	0
Елубаева Рысалды Сабировна	2	0	0	0
к/х "Жакупбеков Н.О."	6	6	0	0
Жамкеев Серик	2	56	63	0
Жандаулов Даир Боранбаевич	24	54	33	0
Жандаулов Жумагали Боранбаевич	86	60	0	0
Жандаулова Мереке Халеловна	29	19	0	0
Жетубаев Берик Пшимбаевич	5	27	0	0
Жунусов Ерболат Елубаевич	1	98	0	0
Жунусов Рахимгул Азаматович	12	0	23	0

Журавлев Александр Васильевич	2	2	0	0
Ибинов Азамат Боранбаевич	11	0	5	0
ИП "Жаксылы"	4	0	0	0
Исин Марат Картаевич	9	0	4	0
Исин Галым Каритаевич	0	23	4	0
Исин Кайрат Маратович	14	15	0	0
Ищанов Далабай Смагулович	26	73	29	0
к\х "Майканов"	5	0	47	0
Кабильдин Талгат Туранович	2	0	0	0
Каратаев Жанат Саябекович	3	2	0	0
Касымов Алпысбай	2	13	0	0
к/х "Береке-1"	1	0	9	0
Касымов Гаппас	0	32	21	0
Кудайбергенова Раушан	11	0		0
Кусаинов Жумабек Кокушевич	0	11	11	0
к/х "Сакупов"	2	0	0	0
Мицуля Любовь Владимировна	37	0	0	0
Мицуля Петр Владимирович	3	0	0	0
Мукашев Максут	3	5	5	0
Нурхатов Толиби Туржарович	3	0	4	0
Пуков Владимир Николаевич	2	0	0	0
Пуков Николай Владимирович	3	0	0	0
Рудик Роман Викторович	1	0	0	0
Сакупова Накып	3	0	2	0
Саметов Дулат Тукенович	27	0	16	0
к/х "Умит"	2	0	0	0
Сулейменова Дарига Оразбаевна	8	2	0	0

Сулейменова Данагуль Оразбаевна	0	5	0	0
ТОО "Оспан Агро"	0	0	10	0
ТОО "Ушаково-агро"	188	1160	278	0
Токмагамбетов Ж	5	0	0	0
Толегенов Марат	10	25	0	0
Трысбаев Канат Джамбулович	2	0	0	0
Тулегенов Габдолла Мажитович	4	0	0	0
Тулегенов Марат Серекович	0	12	7	0
Умерзаков Мейрам Ермекович	0	0	5	0
Утебаев Нариман Серикович	0	5	0	0
Утербаева Жанаргуль Сериковна	3	0	0	0
Шамрова Галина Владимировна	1	0	0	0
	7918	9015	3531	0

Таблица 2. Данные о количестве гуртов, отар, табунов, сформированных по видам и половозрастным группам сельскохозяйственных животных

№ п/п	Код поселка, села, сельского округа по классификатору административно-территориальных объектов	Наименование поселка, села, сельского округа	Количество гуртов, отар, табунов			
			Крупного рогатого скота			
			быков	коров	телок	бычков
	2	3	4	5	6	7
1	114433000	с. Абай	0	1	0	0
2	114435000	Алакольский сельский округ	0	2	0	0
3	1144371000	с. Спиридоновка	0	1	0	0
4	114441100	с. Буревестник	0	1	0	0
5	114430100	с. Егиндыколь	0	2	0	0

6	114445100	с . Жалманкулак	0	2	0	0
7	114446100	с . Коржинколь	0	3	0	0
8	114439100	с. Бауманское	0	1	0	0
9	114447100	Узынкольский сельский округ	0	2	0	0
	Итого:		0	15	0	0

Продолжение таблицы

Количество гуртов, отар, табунов				
Мелкого рогатого скота			Лошадей	
овец и коз	молодняка (ярок, козочек)	молодняка, (баранчиков, козликов)	жеребцов, кобыл	молодняка
8	9	10	11	12
1	0	0	1	0
1	0	0	1	0
1	0	0	2	0
1	0	0	1	0
0	0	0	0	0
1	0	0	1	0
1	0	0	1	0
0	0	0	1	0
2	0	0	1	0
8	0	0	9	0

Таблица 3. Сведения о численности поголовья сельскохозяйственных животных для выпаса на отгонных пастбищах

№ п/п	Код поселка, села, сельского округа по классификатору административно-территориальных объектов	Наименование поселка, села, сельского округа	Численность поголовья, голов	
			Крупного рогатого скота	
			личного подворья	сельскохозяйственных товаропроизводителей
	2	3	4	5
1	114433000	с. Абай	0	0
2	114435000	Алакольский сельский округ	110	50
3	1144371000	с. Спиридоновка	0	25
4	114441100	с. Буревестник	0	0
5	114430100	с. Егиндыколь	0	100
6	114445100	с. Жалманкулак	0	200
7	114446100	с. Коржинколь	0	0
8	114439100	с. Бауманское	0	500

9	114447100	Узынкольский сельский округ	0	300
	Итого:		110	1175

Продолжение таблицы

Численность поголовья, голов			
Мелкого рогатого скота		Лошадей	
личного подворья	сельскохозяйственных товаропроизводителей	личного подворья	сельскохозяйственных товаропроизводителей
6	7	8	9
0	0	70	0
0	0	0	20
0	0	20	20
0	0	20	20
0	0	0	50
0	250	10	50
0	300	0	25
0	0	0	0
0	0	0	50
0	550	120	185

Приложение 5
к Типовому плану
по управлению пастбищами
и их использованию

Рекомендуемые схемы пастбищеоборотов

Годы	Номера участков			
	I	II	III	IV
первый год	весенний сезон	летний сезон	осенний сезон	отдыхающий участок
второй год	отдыхающий участок	весенний сезон	летний сезон	осенний сезон
третий год	осенний сезон	отдыхающий участок	весенний сезон	летний сезон
четвертый год	летний сезон	осенний сезон	отдыхающий участок	весенний сезон
пятый год	весенний сезон	летний сезон	осенний сезон	отдыхающий участок

Приложения

1) схема (карта) расположения пастбищ на территории административно-территориальной единицы в разрезе категорий земель, на которой указываются границы, площади и виды пастбищ, в том числе отгонных, сезонных, аридных и культурных, сведения об их собственниках или землепользователях на

основании правоустанавливающих и идентификационных документов на земельный участок;

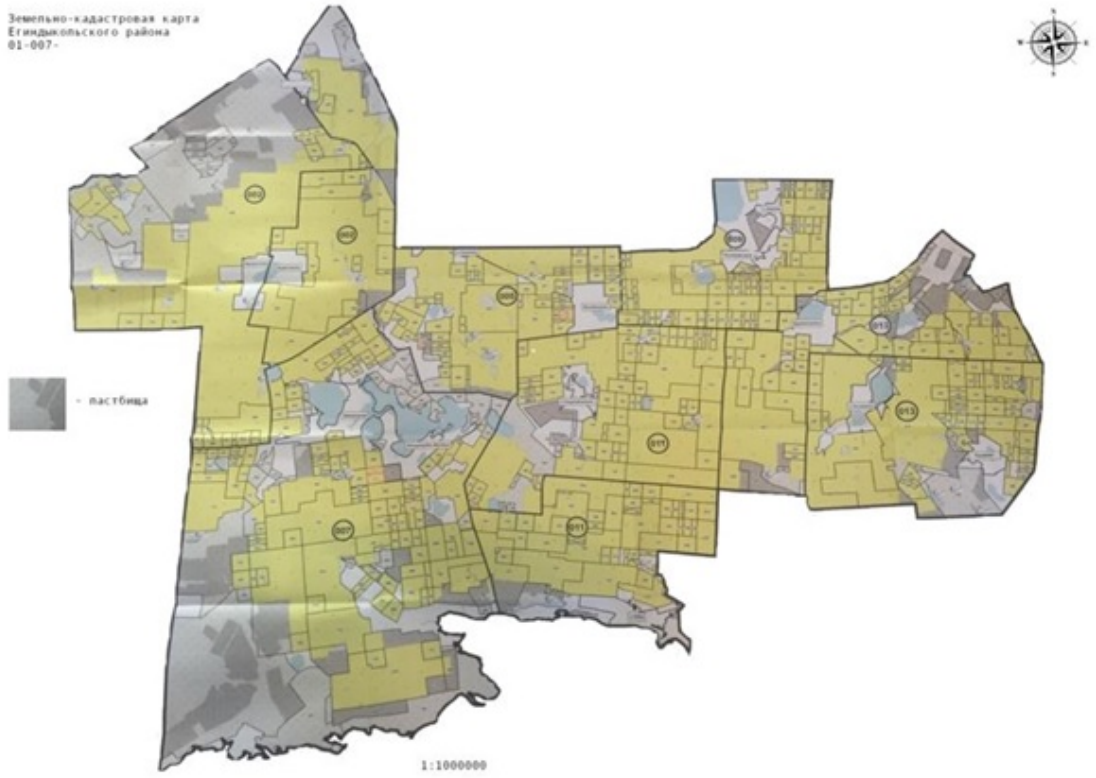

2) схема (карта) с обозначением пастбищ, предназначенных для нужд населения по выпасу сельскохозяйственных животных личного подворья, в том числе общественных пастбищ, на которой указываются границы и площади пастбищ, в том числе общественных пастбищ, предназначенных для нужд населения по выпасу сельскохозяйственных животных личного подворья;

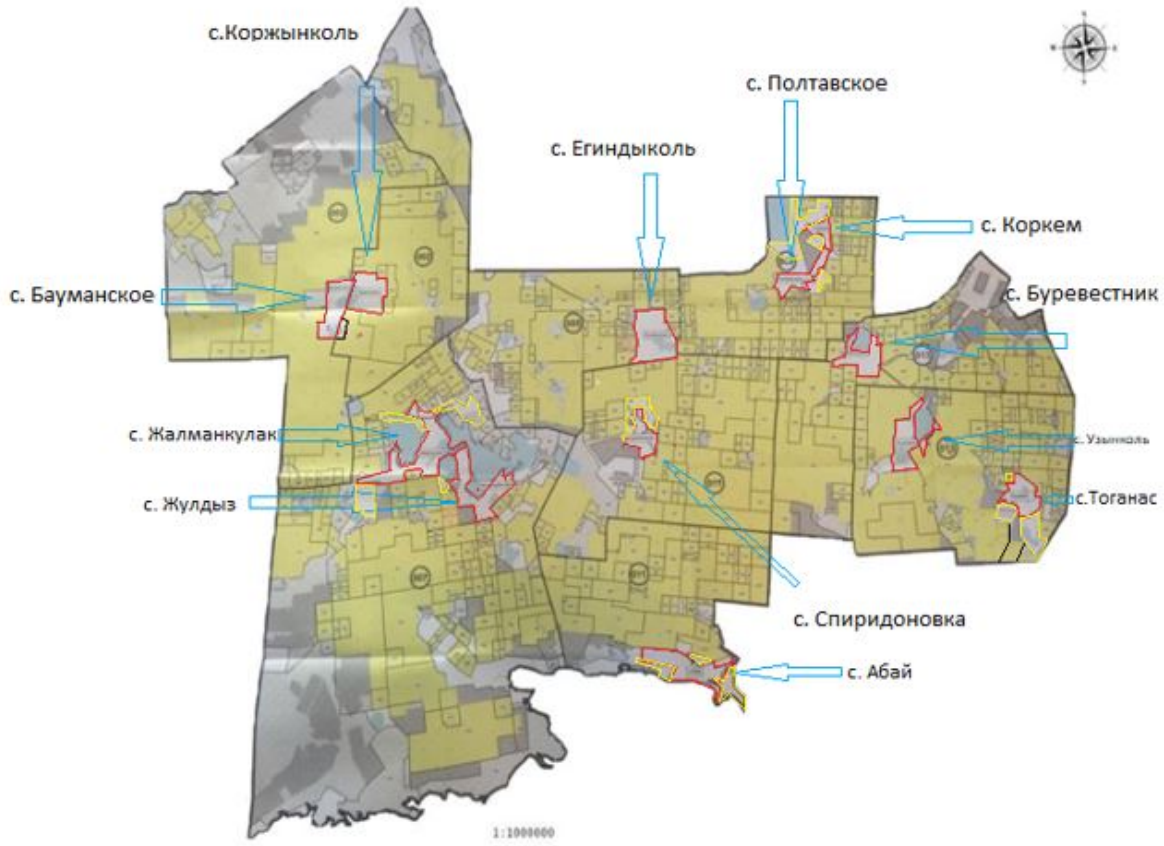

Общественные пастбища (выделены желтым цветом):
село Спиридоновка - 600 гектар,
село Жалманкулак - 1200 гектар,
село Жулдыз - 100 гектар,
село Абай - 1007 гектар,
село Тоганас - 1019 гектар,
село Полтавское - 300 гектар,
село Коркем - 1700 гектар.

3) схема (карта) с обозначением рекомендуемых схем пастбищеоборотов, на которой указываются схемы пастбищеоборотов, рекомендуемые на основании геоботанического обследования пастбищ;

Схема пастбищеоборотов на основании геоботанического обследования пастбищ села Абай Егиндыкольского района

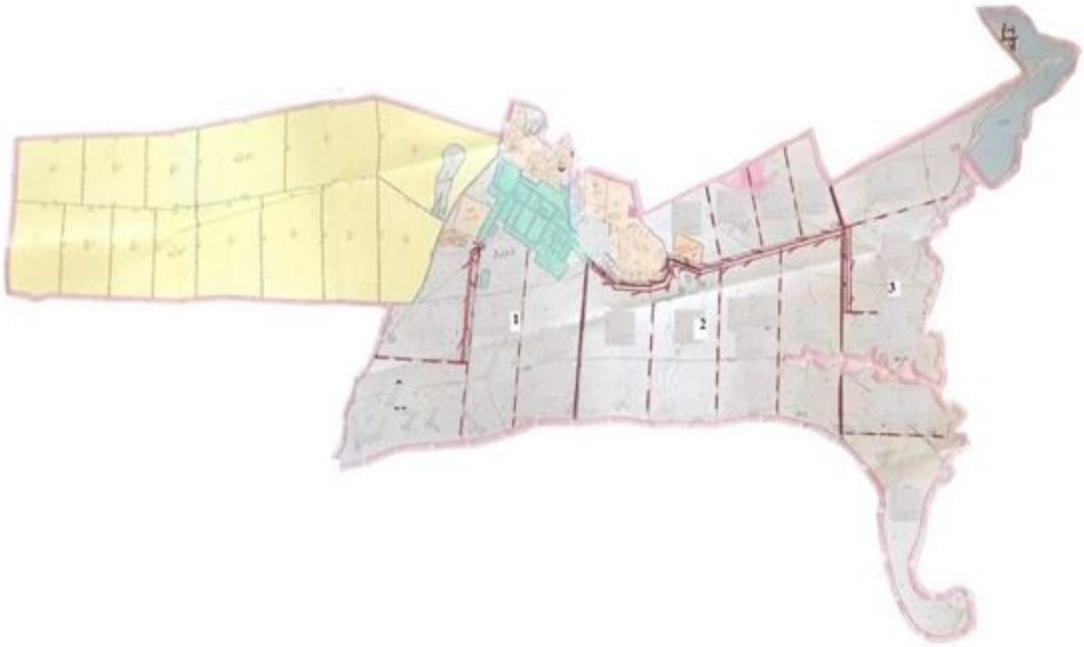

Условные обозначения:

- Естественные пастбища

- Пашня

1,2,3 - № пастбищеоборота

- Сезонные маршруты выпаса и передвижения сельскохозяйственных животных

Схема пастбищеоборотов на основании геоботанического обследования пастбищ Алакольского сельского округа Егиндыкольского района

Условные обозначения:

- Естественные пастбища

- Пашня

1,2,3 - № пастбищеоборота

- Сезонные маршруты выпаса и передвижения сельскохозяйственных животных

Схема пастбищеоборотов на основании геоботанического обследования пастбищ села Бауманское Егиндыкольского района

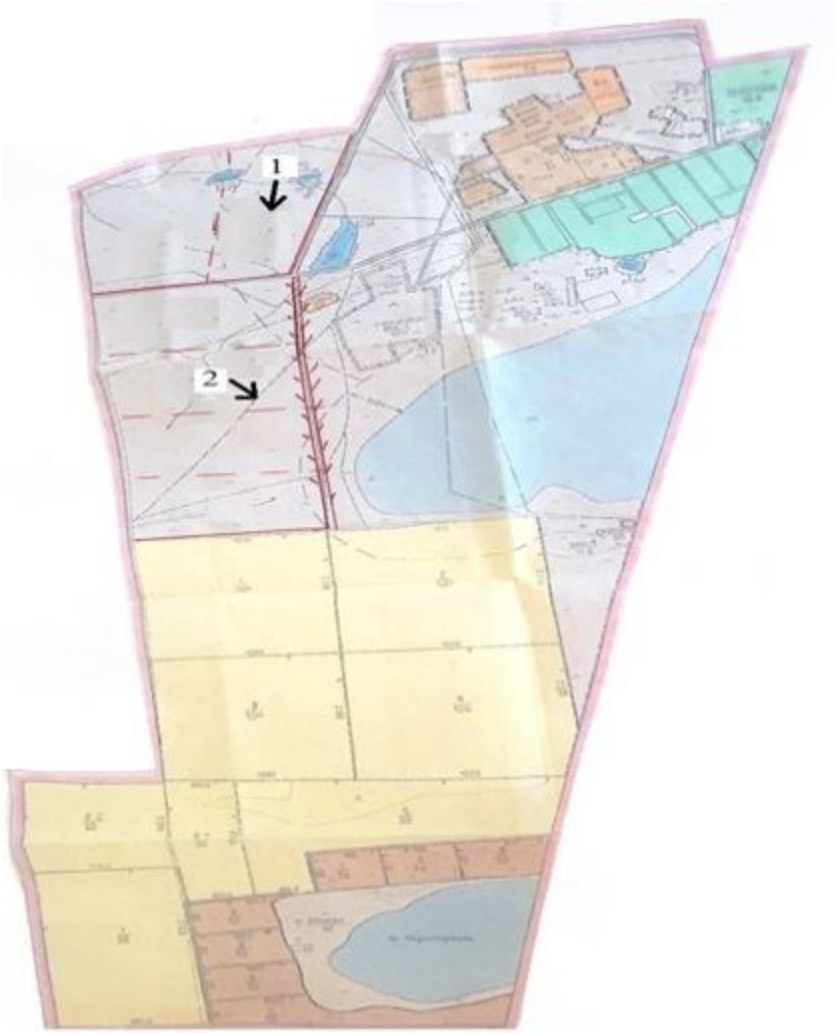

Условные обозначения:

- Естественные пастбища

- Пашня

1,2,3 - № пастбищеоборота

- Сезонные маршруты выпаса и передвижения сельскохозяйственных животных

Схема пастбищеоборотов на основании геоботанического обследования пастбищ села Буревестник Егиндыкольского района

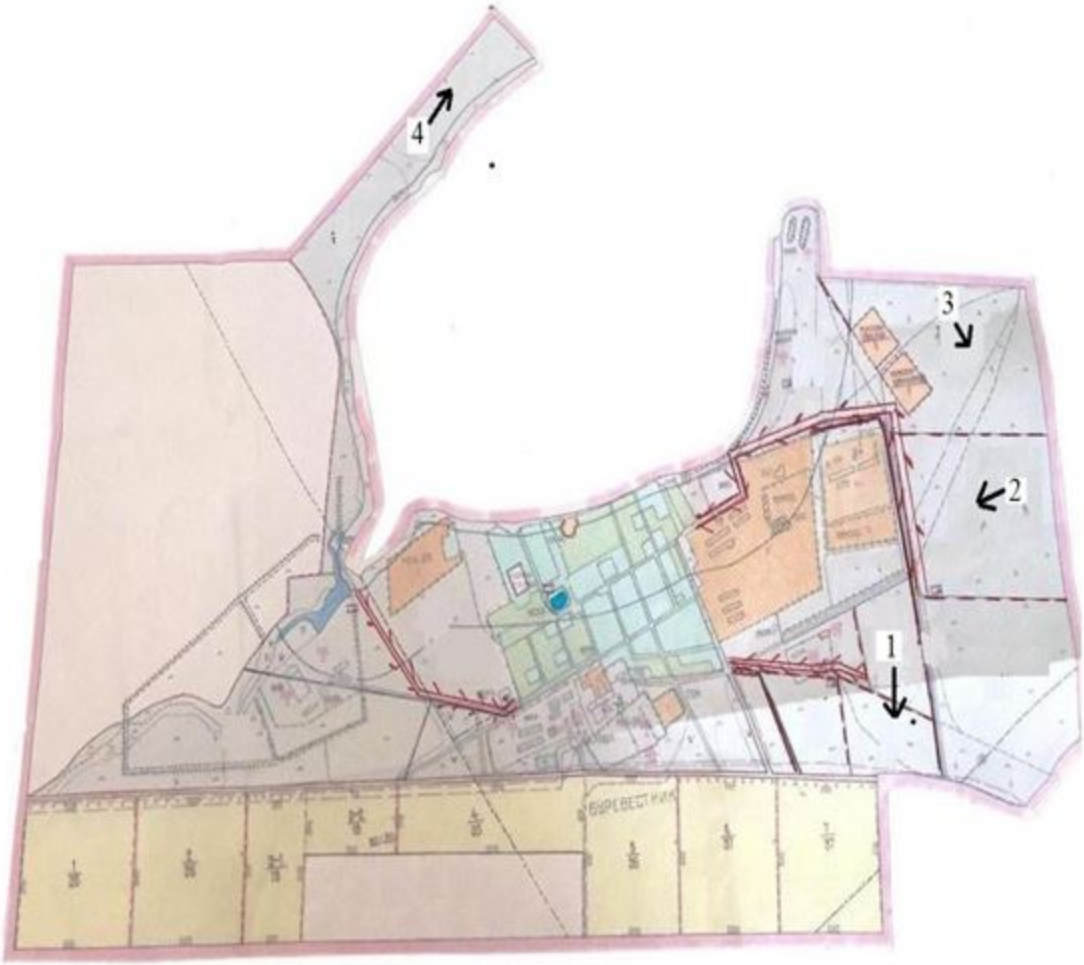

Условные обозначения:

- Естественные пастбища

- Пашня

1,2,3 - № пастбищеоборота

- Сезонные маршруты выпаса и передвижения сельскохозяйственных животных

Схема пастбищеоборотов на основании геоботанического обследования пастбищ села Жалманкулак Егиндыкольского района

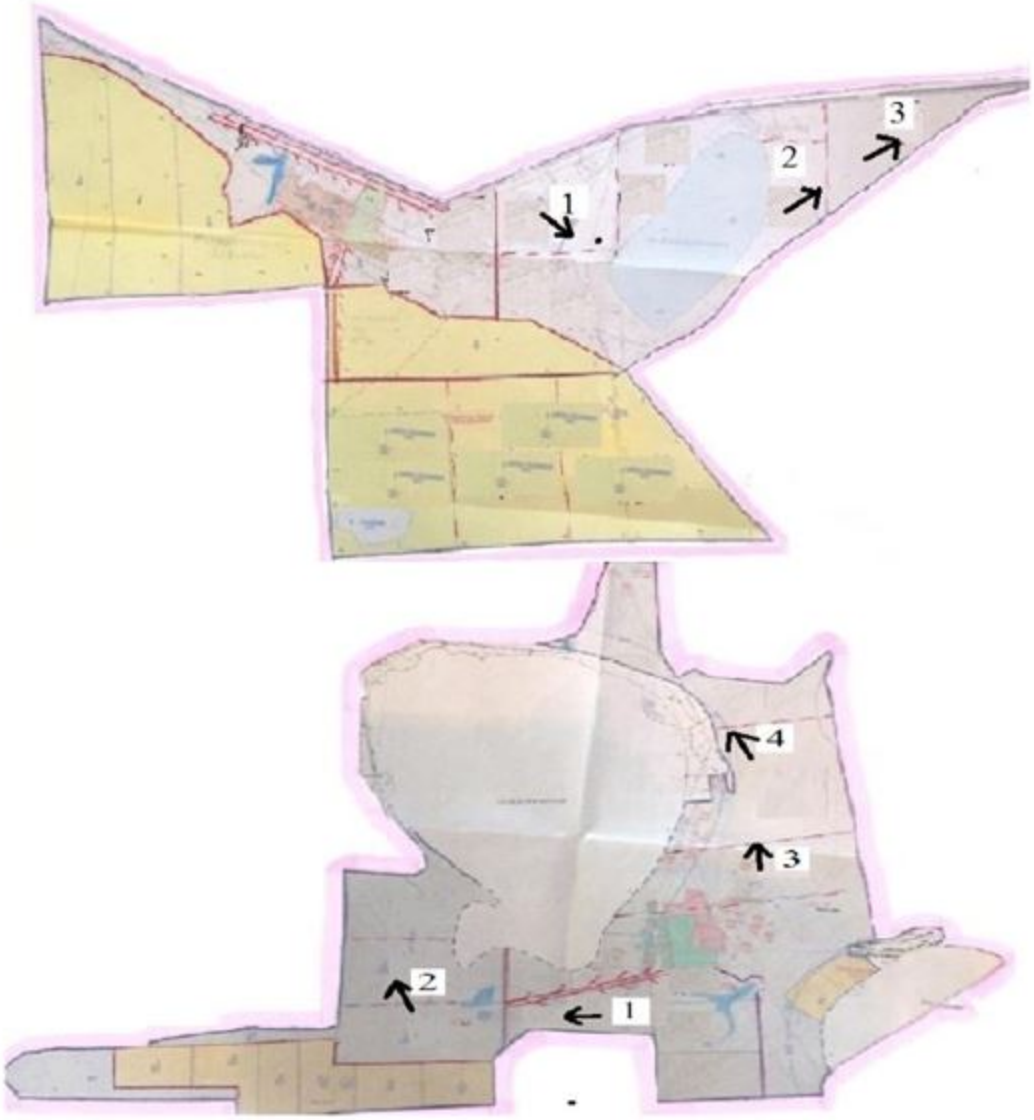

Условные обозначения:

- Естественные пастбища

- Пашня

1,2,3 - № пастбищеоборота

-Сезонные маршруты выпаса и передвижения сельскохозяйственных животных

Схема пастбищеоборотов на основании геоботанического обследования пастбищ села Егиндыколь Егиндыкольского района

Условные обозначения:

- Естественные пастбища

- Пашня

1,2,3 - № пастбищеоборота

- Сезонные маршруты выпаса и передвижения сельскохозяйственных животных

Схема пастбищеоборотов на основании геоботанического обследования пастбищ села Коржинколь Егиндыкольского района

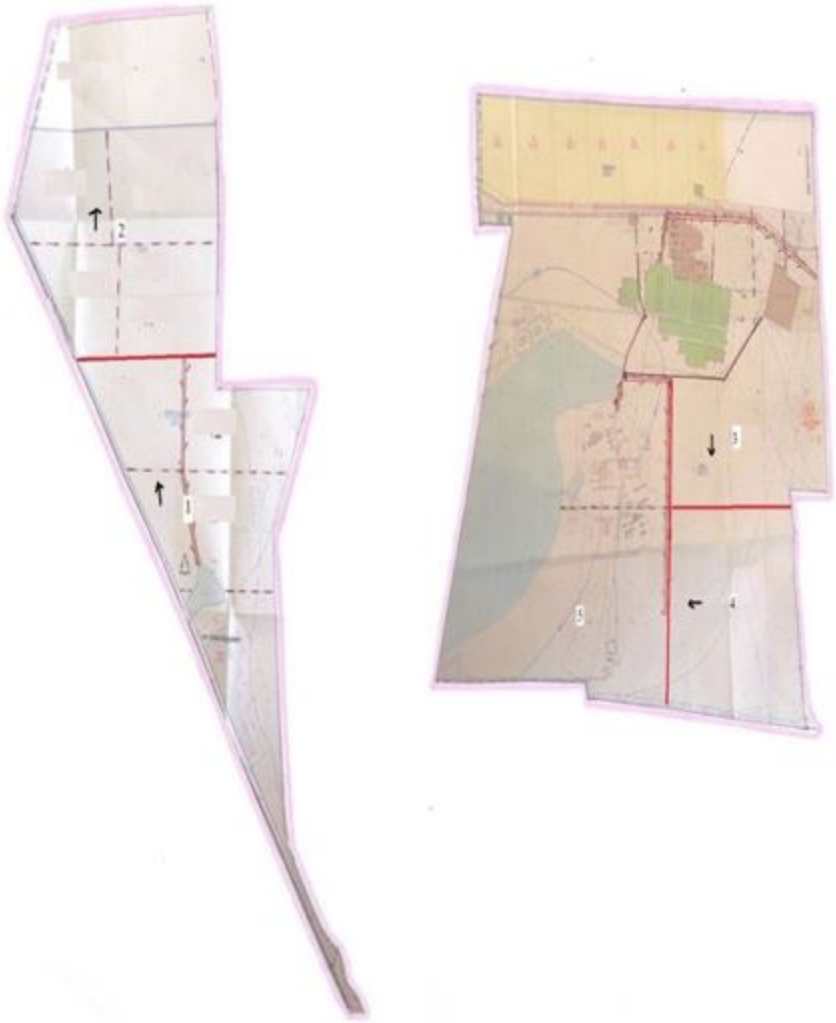

Условные обозначения:

- Естественные пастбища

- Пашня

1,2,3 - № пастбищеоборота

- Сезонные маршруты выпаса и передвижения сельскохозяйственных животных

Схема пастбищеоборотов на основании геоботанического обследования пастбищ села Спиридоновка Егиндыкольского района

Условные обозначения:

- Естественные пастбища

- Пашня

1,2,3 - № пастбищеоборота

- Сезонные маршруты выпаса и передвижения сельскохозяйственных животных

Схема пастбищеоборотов на основании геоботанического обследования пастбищ Узынкольского сельского округа Егиндыкольского района

Условные обозначения:

- Естественные пастбища

- Пашня

1,2,3 - № пастбищеоборота

- Сезонные маршруты выпаса и передвижения сельскохозяйственных животных

4) схема (карта) с обозначением сервитутов для прогона сельскохозяйственных животных, скотопрогонных трасс и иных объектов пастбищной инфраструктуры, а также скотомогильников (биометрических ям), на которой указываются сервитуты для прогона сельскохозяйственных животных, скотопрогонные трассы, объекты пастбищной инфраструктуры, месторасположение скотомогильников (биометрических ям);

с. Абай

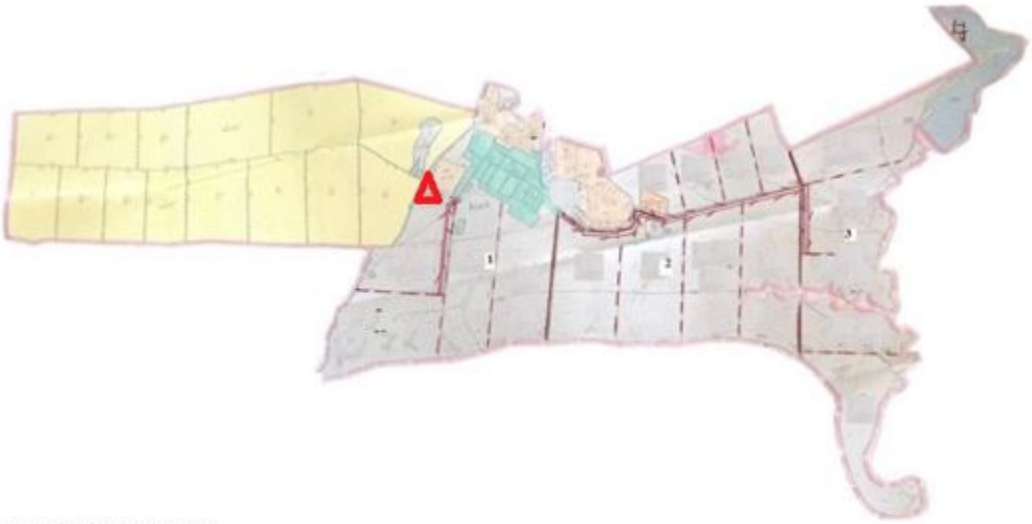

Условные обозначения:

- Естественные пастбища

- Пашня

1,2,3 - № пастбищеоборота

- Сезонные маршруты выпаса и передвижения сельскохозяйственных животных

- Скотомогильник

Алакольский сельский округ

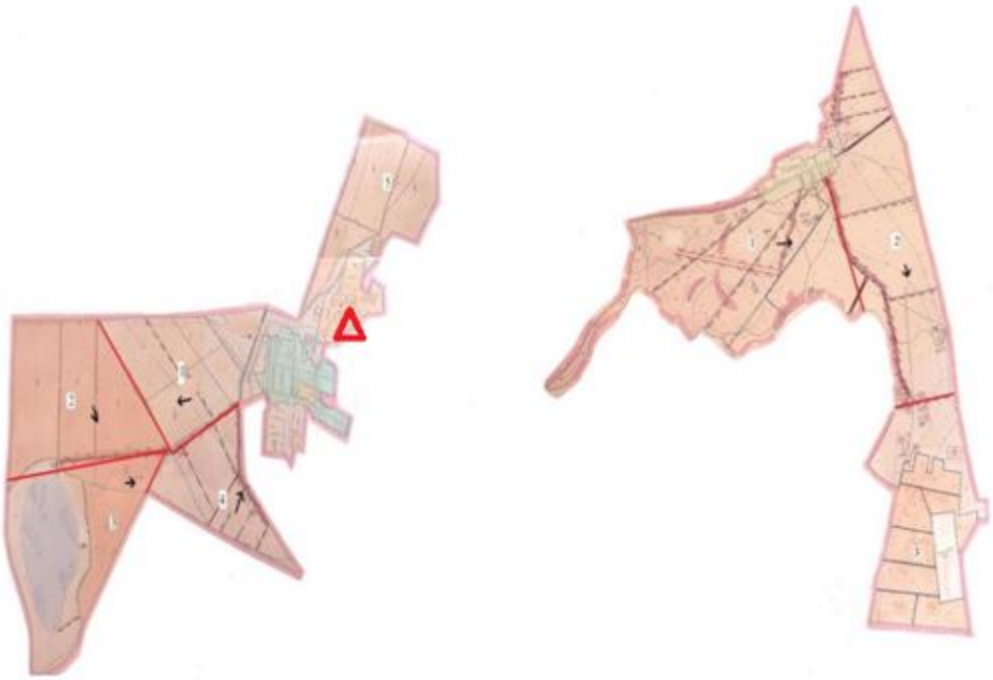

Условные обозначения:

- Естественные пастбища

- Пашня

1,2,3 - № пастбищеоборота

- Сезонные маршруты выпаса и передвижения сельскохозяйственных животных

- Скотомогильник

с. Бауманское

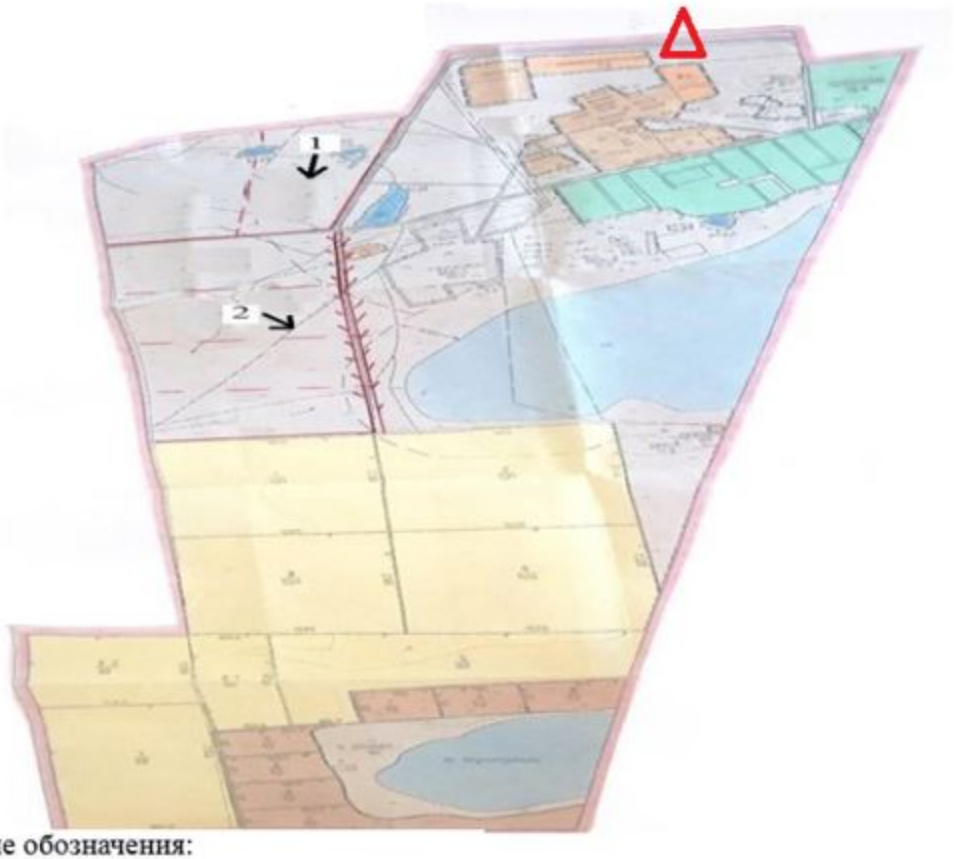

Условные обозначения:

- Естественные пастбища

- Пашня

1,2,3 - № пастбищеоборота

- Сезонные маршруты выпаса и передвижения сельскохозяйственных животных

- Скотомогильник

с.Буревестник

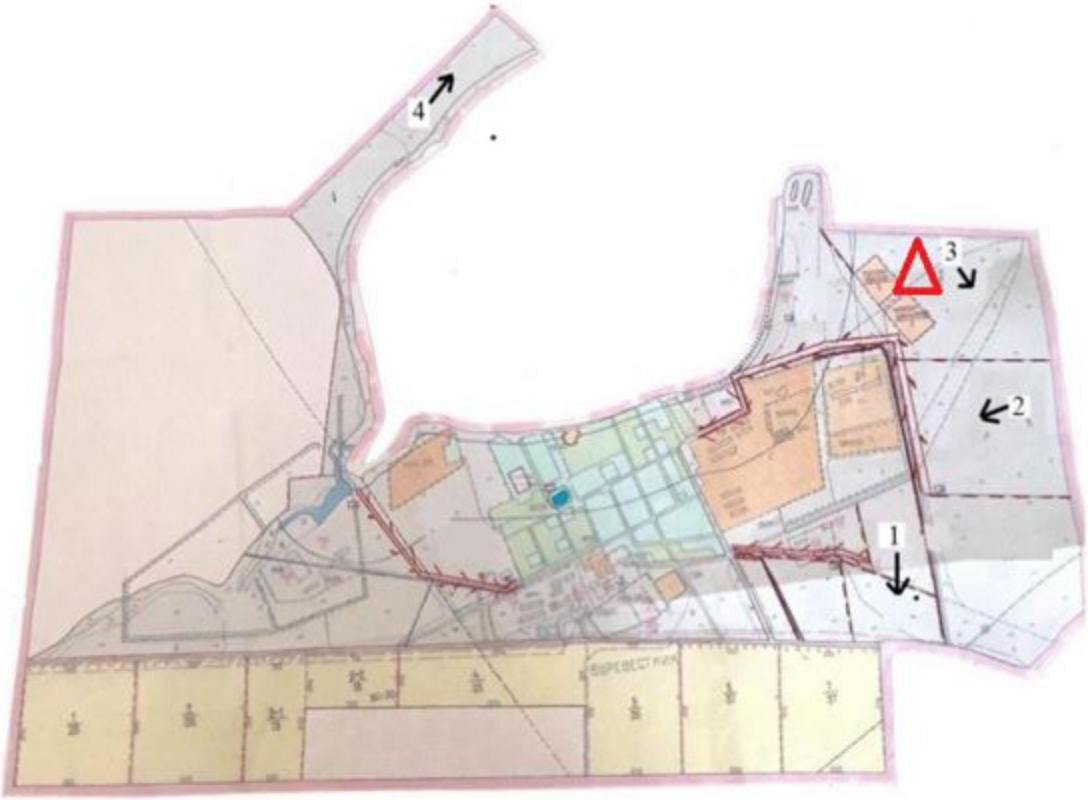

Условные обозначения:

- Естественные пастбища

- Пашня

1,2,3 - № пастбищеоборота

- Сезонные маршруты выпаса и передвижения сельскохозяйственных животных

- Скотомогильник

с. Егиндыколь

Условные обозначения:

- Естественные пастбища

- Пашня

1,2,3 - № пастбищеоборота

- Сезонные маршруты выпаса и передвижения сельскохозяйственных животных

- Скотомогильник

Жалманкулакский сельский округ

Условные обозначения:

- Естественные пастбища

- Пашня

1,2,3 - № пастбищеоборота

- Сезонные маршруты выпаса и передвижения сельскохозяйственных животных

- Скотомогильник

с. Коржинколь

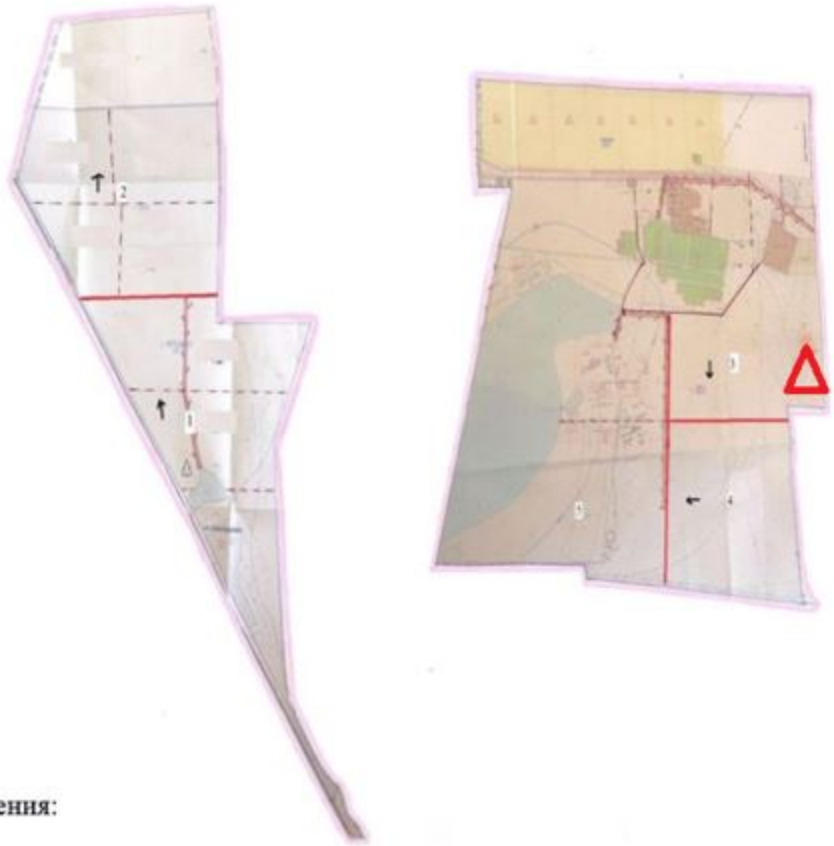

Условные обозначения:

- Естественные пастбища

- Пашня

1,2,3 - № пастбищеоборота

- Сезонные маршруты выпаса и передвижения сельскохозяйственных животных

- Скотомогильник

с.Спиридоновка

Условные обозначения:

- Естественные пастбища

- Пашня

1,2,3 - № пастбищеоборота

- Сезонные маршруты выпаса и передвижения сельскохозяйственных животных

- Скотомогильник

Узынкольский сельский округ

Условные обозначения:

- Естественные пастбища

- Пашня

1,2,3 - № пастбищеоборота

- Сезонные маршруты выпаса и передвижения сельскохозяйственных животных

- Скотомогильник

7) схема доступа к водоисточникам (озерам, рекам, прудам, копаням, оросительным или обводнительным каналам, трубчатым или шахтным колодцам), составленная согласно норме потребления воды, на которой указываются маршруты передвижения животных к водоисточникам.

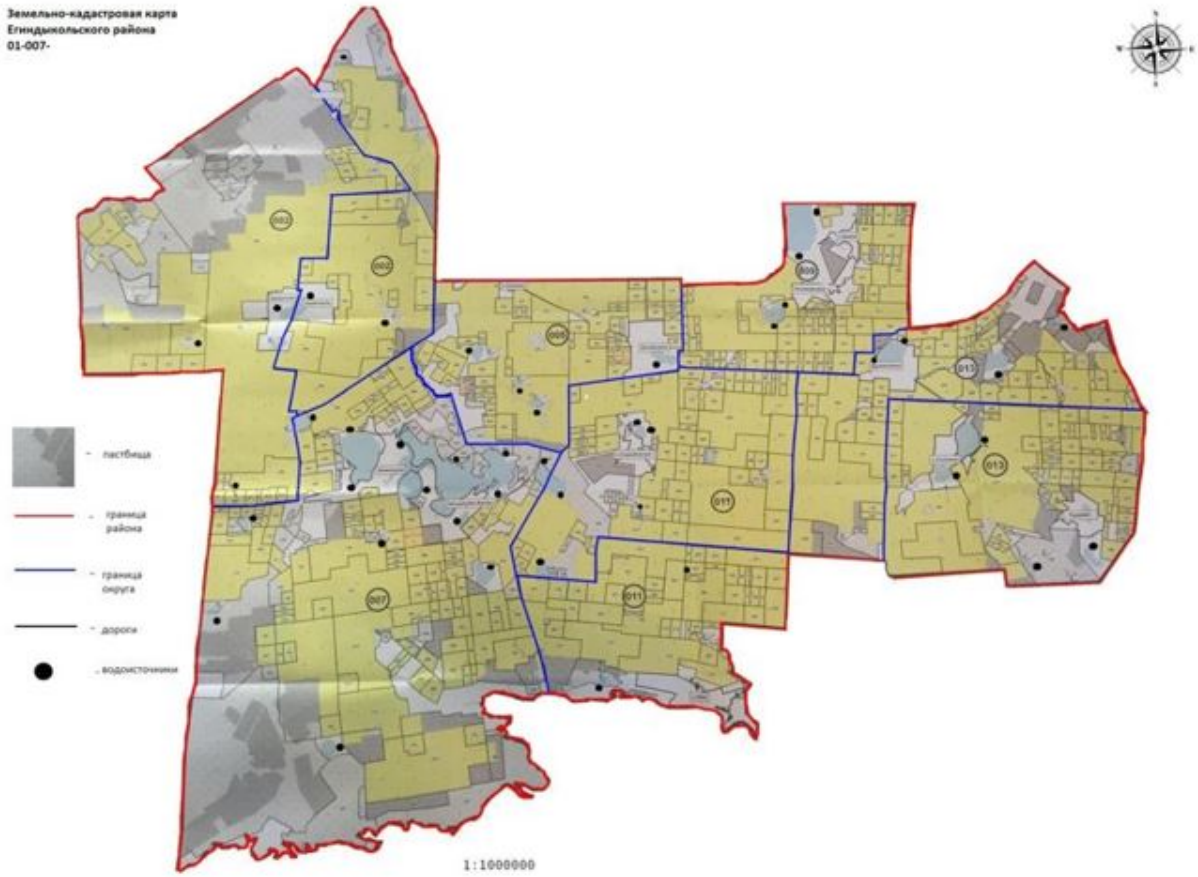

Среднесуточное водопотребление сельскохозяйственных животных определяется согласно таблице 10 приложению 6 к Методике по разработке удельных норм водопотребления и водоотведения, утвержденной приказом Заместителя Премьер-Министра Республики Казахстан – Министра сельского хозяйства Республики Казахстан от 30 декабря 2016 года № 545 (зарегистрирован в Реестре государственной регистрации нормативных правовых актов № 14827);

8) схема размещения поголовья сельскохозяйственных животных на отгонных пастбищах, на которой указываются границы и площади отгонных пастбищ для размещения поголовья сельскохозяйственных животных;

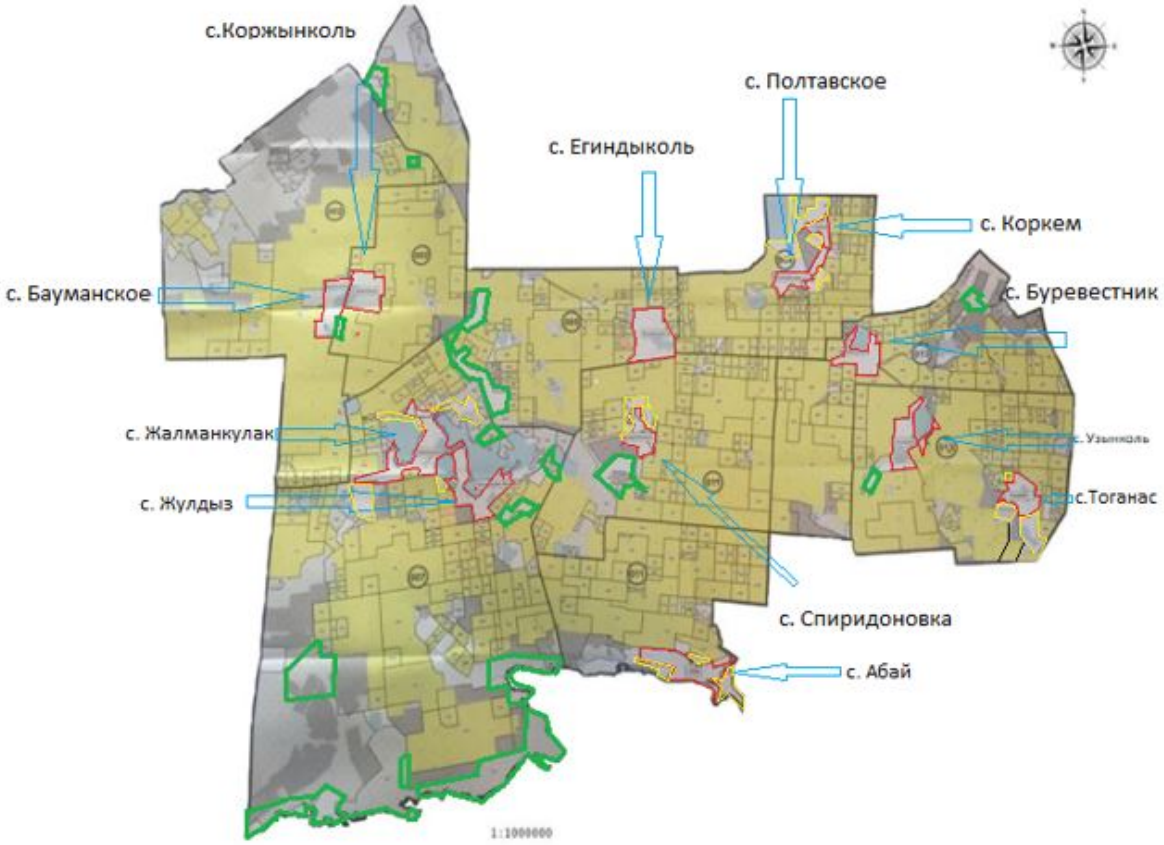

Отгонные пастбища (выделены зеленым цветом):
село Бауманское - 200 гектар,
село Коржинколь - 700 гектар,
село Спиридоновка - 1045 гектар,
село Егиндыколь - 2486,6 гектар,
село Жалманкулак - 2600 гектар,
село Жулдыз - 4800 гектар,
село Узынколь - 300 гектар,
село Буревестник - 300 гектар.

© 2012. РГП на ПХВ «Институт законодательства и правовой информации Республики Казахстан» Министерства юстиции Республики Казахстан