

## **Об утверждении плана по управлению пастбищами и их использованию по Есильскому району на 2024-2025 годы**

### ***Утративший силу***

Решение маслихата Есильского района Северо-Казахстанской области от 26 декабря 2023 года № 11/161. Утратило силу решением маслихата Есильского района Северо-Казахстанской области от 25 ноября 2024 года № 22/339

**Сноска. Утратило силу решением маслихата Есильского района Северо-Казахстанской области от 25.11.2024 № 22/339 (вводится в действие со дня его официального опубликования).**

В соответствии с подпунктом 1) статьи 8 Закона Республики Казахстан "О пастбищах", маслихат Есильского района Северо-Казахстанской области РЕШИЛ:

1. Утвердить прилагаемый план по управлению пастбищами и их использованию по Есильскому району на 2024-2025 годы.

2. Настоящее решение вводится в действие по истечении десяти календарных дней после дня его первого официального опубликования.

*Председатель маслихата Есильского района  
Северо-Казахстанской области*

*Е. Туткушев*

Утвержден  
решением маслихата  
Есильского района  
Северо-Казахстанской области  
от 26 декабря 2023 года № 11/161

## **План по управлению пастбищами и их использованию по Есильскому району на 2024-2025 годы**

Настоящий план по управлению пастбищами и их использованию по Есильскому району Северо-Казахстанской области на 2024-2028 годы (далее - План) разработан в соответствии с Законом Республики Казахстан от "О пастбищах", Законом Республики Казахстан "О местном государственном управлении и самоуправлении в Республики Казахстан", приказом Министра сельского хозяйства Республики Казахстан "Об утверждении типового плана по управлению пастбищами и их использованию", приказом заместителя Премьер-Министра Республики Казахстан - Министра сельского хозяйства Республики Казахстан "Об утверждении Правил рационального использования пастбищ", приказом Министра сельского хозяйства Республики Казахстан "Об

утверждении предельно допустимой нормы нагрузки на общую площадь пастбищ".

План принимается в целях рационального использования пастбищ, устойчивого обеспечения потребности в кормах и предотвращения процессов деградации пастбищ.

В плане учтены традиции выпаса сельскохозяйственных животных на соответствующей территории административно-территориальной единице.

При разработке Плана учитываются:

1) данные земельного баланса региона и информационной системы государственного земельного кадастра, согласно приложению 1 к настоящему Плану;

2) сведения геоботанического обследования пастбищ, согласно приложению 2 к настоящему Плану;

3) сведения о скотомогильниках (биометрических ямах), согласно приложению 3 к настоящему Плану;

4) сведения об объектах пастбищной инфраструктуры и о сервитутах для прогона сельскохозяйственных животных, согласно приложению 4 к настоящему Плану;

5) данные о численности поголовья сельскохозяйственных животных, полученные из базы данных идентификации сельскохозяйственных животных, с указанием их владельцев, согласно таблице 1 приложению 5 к настоящему Плану ;

6) данные о количестве гуртов, отар, табунов, сформированных по видам и половозрастным группам сельскохозяйственных животных по форме согласно таблице 2 приложению 5 к настоящему Плану;

7) сведения о численности поголовья сельскохозяйственных животных для выпаса на отгонных пастбищах по форме согласно таблице 3 приложению 5 к настоящему Плану;

8) данные об особенностях выпаса сельскохозяйственных животных на культурных и аридных пастбищах, землях лесного, водного фондов и особо охраняемых природных территорий, согласно приложению 6 к настоящему Плану;

9) рекомендуемые схемы пастбищеоборотов, согласно приложению 7 к настоящему Плану;

10) официальная статистическая информация по статистике животноводства и растениеводства, согласно приложению 8 к настоящему Плану.

План содержит:

1) схема (карта) расположения пастбищ на территории административно-территориальной единицы в разрезе категорий земель, на

которой указываются границы, площади и виды пастбищ, в том числе отгонных, сезонных, аридных и культурных, сведения об их собственниках или землепользователях на основании правоустанавливающих и идентификационных документов на земельный участок, согласно приложению 9 к настоящему Плану;

2) схема (карта) с обозначением пастбищ, предназначенных для нужд населения по выпасу сельскохозяйственных животных личного подворья, в том числе общественных пастбищ, согласно приложению 10 к настоящему Плану;

3) схема (карта) с обозначением рекомендуемых схем пастбищеоборотов, согласно приложению 11 к настоящему Плану;

4) занимаемая площадь пастбищ при установлении сезонных маршрутов выпаса и передвижения сельскохозяйственных животных, согласно приложению 11-1 к настоящему Плану;

5) схема (карта) с обозначением сервитутов для прогона сельскохозяйственных животных, скотопрогонных трасс и иных объектов пастбищной инфраструктуры, а также скотомогильников (биометрических ям), согласно приложению 12 к настоящему Плану;

6) схема (карта) с обозначением пастбищ, которые могут быть предоставлены в землепользование пастбищепользователям, согласно приложению 13 к настоящему Плану;

7) схема (карта) с обозначением пастбищ, подлежащих резервированию в целях удовлетворения нужд населения по выпасу сельскохозяйственных животных личного подворья, согласно приложению 14 к настоящему Плану;

8) перечень пастбищ подлежащих резервированию в целях удовлетворения нужд населения по выпасу сельскохозяйственных животных личного подворья, согласно приложению 14-1 к настоящему Плану;

9) схема доступа к водоисточникам (озерам, рекам, прудам, копаням, оросительным или обводнительным каналам, трубчатым или шахтным колодцам), составленная согласно норме потребления воды, на которой указываются маршруты передвижения животных к водоисточникам, согласно приложению 15 к настоящему Плану;

10) схема проектного распределения (перераспределения) пастбищ между сельскими населенными пунктами, входящими в сельский округ, на котором указывается схема распределения (перераспределения) пастбищ между сельскими населенными пунктами сельского округа для поголовья сельскохозяйственных животных физических и юридических лиц, не обеспеченных пастбищами, согласно приложению 16 к настоящему Плану;

11) требования, необходимые для рационального использования пастбищ на соответствующей административно-территориальной единице, согласно приложению 17 к настоящему Плану.

План принят с учетом сведений о состоянии геоботанического обследования пастбищ, сведений о ветеринарно-санитарных объектах, данных о численности поголовья сельскохозяйственных животных с указанием их владельцев—пастбищепользователей, физических и (или) юридических лиц, данных о количестве гуртов, отар, табунов, сформированных по видам и половозрастным группам сельскохозяйственных животных, сведений о формировании поголовья сельскохозяйственных животных для выпаса на отгонных пастбищах, особенностей выпаса сельскохозяйственных животных на культурных и аридных пастбищах, сведений о сервитутах для прогона скота и иных данных, предоставленных государственными органами, физическими и (или) юридическими лицами.

По административно-территориальному делению в Есильском районе имеются 16 сельских округов и 53 сельских населенных пунктов.

Общая площадь территории Есильского района 514 144 га, из них пастбищные земли 116 081 га.

Пастбища по категориям земли подразделяются на:

земли сельскохозяйственного назначения 62 920 га;

земли населенных пунктов 45 742 га;

земли промышленности, транспорта, связи, для нужд космической деятельности, обороны, национальной безопасности и иного несельскохозяйственного назначения 269 га;

земли водного фонда 0 га;

земли лесного фонда 1 864 га;

земли запаса 5 286 га.

Климат района резко континентальный, зима сравнительно холодная, лето умеренно-жаркое. Среднегодовая температура воздуха в январе - 2,2; - 34,4 °С, в июле + 7,8; +29 °С. Средний размер осадков составляет 52 мм, а годовой 369 мм.

Растительный покров района разнообразный, часть занята лесами около 7 %. Основные компоненты лесной растительности - береза бородавчатая и осина. На нераспаханных участках степи и остепненных лугов размещаются полынь, морковник, типчак, кровохлебка, лабазник, вейник наземный, другие травы.

Почвенный покров района разнообразный. Преобладающими почвами являются черноземы обыкновенные. С меньшей площадью в сравнении с черноземами обыкновенными размещаются лугово-черноземные, луговые, солонцы, солоди, солончаки. Особое место в почвенном покрове занимают черноземы выщелоченные, которые сформировались по хорошо дренированным повышенным участкам (увалам, гривам).

В районе действуют 16 ветеринарных пунктов, 2 убойных пунктов, 30 сибирезвенных захоронений и 4 скотомогильников.

В настоящее время в Есильском районе насчитывается крупного рогатого скота 11 026 голов, мелкого рогатого скота 25 850 голов, 5 534 голов лошадей.

Для обеспечения сельскохозяйственных животных по Есильскому району имеются всего 116 081 га пастбищных угодий. В черте населенных пунктов числится 45 742 га пастбищ, в землях запаса имеются 5 286 га пастбищных угодий.

Примечание: расшифровка аббревиатуры:

°С - показатель Цельсия;

га - гектар;

мм - миллиметр.

Приложение 1  
к плану по управлению  
пастбищами и их использованию  
по Есильскому району  
на 2024-2028 годы

## Данные земельного баланса региона и информационной системы государственного земельного кадастра

**Таблица 1. Распределение пастбищ по категориям земель Есильского района, тысяч гектаров**

Наименование сельских округов	Категории земель							Итого земель
	сельскохозяйственного назначения	населенных пунктов	промышленности, транспорта, связи и иного не с/х назнач.	особо охраняемых природных территорий	лесного фонда	водного фонда	запаса	
1	2	3	4	5	6	7	8	9
Алматинский	5,063	2,099	0,103	0	0,019	0	0,007	7,291
Амангельдинский	5,112	2,706	0,005	0	0,003	0	0,164	7,99
Булакский	3,729	4,286	0,036	0	0,007	0	1,356	9,414
Бескудукский	2,096	2,953	0	0	0,098	0	0,448	5,595
Волошинский	2,626	2,156	0	0	0,012	0	0,260	5,054
Заречный	10,446	5,142	0,023	0	1,363	0	0,274	17,248
Заградовский	2,055	2,798	0	0	0	0	0,498	5,351
Ильинский	4,741	2,416	0	0	0,131	0	0,276	7,564



	594235300	Поляковк а	0,671		0,671				
	594235200	Калиновк а	0,612		0,612				
Бескудук ский	594237400	Черуновк а	1,169		1,169				
	594237300	Тамамба й	0,369		0,259				
	594237200	Алабие	0,592		0,591				
	594237100	Бескудук	0,823		0,823				
Булакски й	594239200	Актас	1,062		1,062				
	594239100	Булак	2,124		1,886				
	594239300	Карагай	1,1		1,1				
Волошин ский	594241100	Волошин ка	0,846		0,846				
	594241200	Ивано-Пе тровка	0,556		0,556				
	594241300	Лузинка	0,754		0,754				
Заградов ский	594243100	Заградов ка	1,238		1,238				
	594243500	Славянка	0,442		0,442				
	594243600	Тонкошу ровка	0,752		0,752				
	594243200	Горное	0,219		0,219				
	594243300	Жамбул	0,147		0,147				
Заречный	594245100	Чириковк а	1,855		1,855				
	594245200	Луговое	0,185		0,185				
	594245300	Гурьянов ка	0,303		0,294				
	594245500	Карагаш	1,709		1,709				
	594245200	Алка	1,09		1,09				
	594247300	Александ ровка	1,036		1,036				

Ильинский	594247200	Амангелды	0,421		0,421				
	594247100	Ильинка	0,959		0,959				
Корнеевский	594249100	Корнеевка	1,411		1,411				
	594249400	Советское	0,763		0,741				
	594249300	Новоузенка	1,455		1,399				
	594249200	Леонидовка	0,522		0,518				
Николаевский	594251100	Николаевка	1,713		1,713				
	594251200	Каратал	0,325		0,325				
Петровский	594253100	Петровка	1,237		1,184				
	594253200	Берлик	0,634		0,634				
	594253400	Мадение	0,205		0,205				
	594253500	Оседлое	0,302		0,280				
	594253300	Жекеколь	0,191		0,191				
Покровский	594255100	Покровка	2,516		1,476				
	594255300	Есильское	0,320		0,320				
	594255400	Мальцево	0,152		0,152				
	594255200	Енбек	0,309		0,309				
Спасовский	594256100	Спасовка	0,741		0,741				
	594256300	Сарман	0,422		0,422				
	594256500	Тау-Агаш	0,912		0,912				
Тарангульский	594257200	Двинск	0,716		0,515				
	594257100	Тарангул	1,882		1,373				
	594261100	Ясновка	1,395		1,395				



Ясновский	594261300	Стрельникова	1,004		1,004				
Явленский	594230100	Явленка	2,059		20,59				
Всего			45,742		43,468				

Таблица 3. Сведения о собственниках и землепользователях на основании правоустанавливающих и идентификационных документов на земельный участок

№ п/п	Наименование собственников, землепользователей	Бизнес-идентификационный номер/ индивидуальный идентификационный номер	Кадастровый номер земельного участка	Площадь пастбищ, тысяч гектаров
Алматинский сельский округ				
1	Крестьянское хозяйство, глава Жайляубаев Жоламан Жангалиевич		15-224-015-163	0,037
			15-224-015-149	0,001
2	Крестьянское хозяйство, "Тулпар" глава Кәкәш Маралбек Сайранұлы		15-224-015-017	0,122
3	Крестьянское хозяйство, глава Мурзахметов Серик Жакенович		15-224-015-145	0,020
4	Крестьянское хозяйство, глава Соколовский Валерий Людвигович		15-224-015-063	0,062
5	Фермерское хозяйство "Ақжайық", глава Нургалиев Ерик Акжаикович		15-224-015-160	0,030
			15-224-015-161	0,031
6	Фермерское хозяйство "Даунбай", глава Сейтбеков Туяк		15-224-015-108	0,090
			15-224-015-110	0,016
			15-224-015-132	0,012
			15-224-015-150	0,0210
			15-224-015-116	0,059
			15-224-015-117	0,003
			15-224-015-118	0,018
			15-224-015-119	0,050
			15-224-015-120	0,049

7	Товарищество с ограниченной ответственностью "Атамекен-Агро-Есил"	040340003498	15-224-015-122	0,026
			15-224-015-123	0,014
			15-224-015-124	0,045
			15-224-015-129	0,040
			15-224-015-137	0,015
			15-224-015-133	0,335
			15-224-015-134	0,366
			15-224-015-135	0,073
8	Товарищество с ограниченной ответственностью "Жаргаин СК"	040340014919	15-224-015-105	0,366
			15-224-015-106	0,026
			15-224-015-107	0,469
			15-224-015-071	0,005
9	Товарищество с ограниченной ответственностью "Данияр-Агро"	140840003823	15-224-015-159	0,157
			15-224-015-165	0,048
			15-224-015-166	0,094
			15-224-015-157	0,240
			15-224-015-158	0,250
			15-224-015-156	0,041
10	Товарищество с ограниченной ответственностью "Ильинское Агро"	041040007353	15-224-015-101	0,005
			15-224-015-162	1,118
			15-224-015-103	0,003
			15-224-015-128	0,001
			15-224-015-126	0,142
			15-224-015-127	0,060
11	Товарищество с ограниченной ответственностью "Asyl Grain Комарова"	170240006089	15-224-015-142	0,041
			15-224-015-143	0,003
12	Сельскохозяйственный производственный кооператив "Сельскохозяйственный производственный кооператив Есіл Мектеп"	890506350516	15-224-015-169	0,187
13	Коммунальное государственное учреждение "Аппарат акима Алматинского сельского округа акимата Есильского района"	000340000159		0,083

	Северо-Казахстанской области"		15-224-015-	
	Итого по сельскому округу			5,063
Амангельдинский сельский округ				
14	Крестьянское хозяйство, "Муқан" глава Асайнов Каскарбай Муқанович		15-224-031-179	0,003
15	Крестьянское хозяйство "Талапкер", глава Байменов Бейбут Токтамысович		15-224-031-191	0,061
16	Крестьянское хозяйство, глава Ебжанов Керимбай Болатович		15-224-031-173	0,001
17	Крестьянское хозяйство "Молдова", глава Негру Иван Иванович		15-224-031-263	0,002
18	Крестьянское хозяйство, глава Галеев Руслан Жасуланович		15-224-031-301	0,013
19	Крестьянское хозяйство "Айан", глава Садуов Мухтар Аширбекович		15-224-031-219	0,002
			15-224-031-220	0,087
			15-224-031-265	0,002
20	Крестьянское хозяйство "Ермек", глава Темиргалиев Кыстаубай Жоламанович		15-224-031-010	0,003
21	Крестьянское хозяйство, глава Хаметов Ерик Серикович		15-224-031-099	0,007
22	Крестьянское хозяйство, глава Макарамов Исатай Маликович		15-224-031-305	0,069
	Фермерское хозяйство "Жансерик", глава Нурахметова		15-224-031-236	0,021
				0,051

23	У мер бай Темирболатович		15-224-031-237	
24	Товарищество с ограниченной ответственностью " Агрохимснаб"	990840003403	15-224-031-182	0,022
			15-224-031-183	0,060
			15-224-031-184	0,134
			15-224-031-292	0,035
			15-224-031-293	0,087
			15-224-031-294	0,093
			15-224-031-295	0,006
			15-224-031-296	0,017
			15-224-031-297	0,0377
			15-224-031-298	0,064
			15-224-031-249	0,001
			15-224-031-274	0,012
			15-224-031-238	0,004
			15-224-031-240	0,002
			15-224-031-241	0,013
			15-224-031-242	0,003
25	Товарищество с ограниченной ответственностью " Амангельды-Есиль"	041240005245	15-224-031-275	0,012
			15-224-031-239	0,002
			15-224-031-240	0,060
			15-224-031-241	0,188
			15-224-031-275	0,005
			15-224-031-238	0,004
			15-224-031-239	0,003
26	Товарищество с ограниченной ответственностью " Кантемир Агро"	041240002101	15-224-031-198	0,002
			15-224-031-199	0,032
27	Товарищество с ограниченной ответственностью " Альбина-Есиль "	050140014686	15-224-031-289	0,010
			15-224-031-290	0,005
			15-224-031-300	0,034
			15-224-031-271	0,001
			15-224-031-272	0,023
28	Товарищество с ограниченной	180840023508	15-224-031-201	0,043
			15-224-031-204	0,030

	ответственностью "		15-224-031-205	0,023
	Агрофирма			
	Есильская"			
29	Товарищество с ограниченной ответственностью "Асхат-Агро"	041240003853	15-224-031-214	0,0418
			15-224-031-215	0,008
			15-224-031-217	0,036
			15-224-031-218	0,001
			15-224-031-244	0,007
			15-224-031-245	0,007
			15-224-031-246	0,001
			15-224-031-250	0,001
			15-224-031-251	0,002
			15-224-031-252	0,020
			15-224-031-253	0,007
30	Товарищество с ограниченной ответственностью "Ебжанов и К"	050140011641	15-224-031-246	0,005
			15-224-031-251	0,005
			15-224-031-252	0,001
			15-224-031-228	0,038
			15-224-031-281	0,190
			15-224-031-282	0,087
			15-224-031-311	0,260
31	Товарищество с ограниченной ответственностью "Ебжанов и К Агро"	081240007556	15-224-031-050	0,001
			15-224-031-235	0,009
			15-224-031-284	0,002
			15-224-031-286	0,01
32	Товарищество с ограниченной ответственностью "Иван Зенченко"	041240001768	15-224-031-254	0,012
			15-224-031-255	0,190
			15-224-031-256	0,174
			15-224-031-257	0,188
			15-224-031-260	0,056
			15-224-031-262	0,405
33	Товарищество с ограниченной ответственностью "	050240027215	15-224-031-222	0,001
			15-224-031-223	0,010
			15-224-031-224	0,075
34	Товарищество с ограниченной ответственностью "	041140010961	15-224-031-200	0,001
			15-224-031-212	0,003
			15-224-031-213	0,030
			15-224-031-277	0,037
			15-224-031-278	0,047
			15-224-031-279	0,004
			15-224-031-280	0,003
			15-224-031-268	0,001

			15-224-031-188	0,497
			15-224-031-189	0,005
			15-224-031-190	0,130
35	Товарищество с ограниченной ответственностью "Фрегат"	040540008466	15-224-031-266	0,001
			15-224-031-192	0,047
			15-224-031-193	0,004
			15-224-031-195	0,006
36	Гайнулин Тахир Абухарисович	840429350579	15-224-031-317	0,023
37	Коммунальное государственное учреждение "Аппарат акима Амангельдинского сельского округа акимата Есильского района Северо-Казахстанской области"	000340002234	15-224-031-	0,267
	Итого по сельскому округу			5,112
Булакский сельский округ				
38	Крестьянское хозяйство, глава Жарасбаев Акылжан Маратович		15-224-082-261	0,002
39	Крестьянское хозяйство "Сункар", глава Баженов Толкын Каируллинович		15-224-082-163	0,023
			15-224-082-207	0,001
40	Крестьянское хозяйство "Бирлик 2", глава Ержанов Акылбай Рахметович		15-224-082-059	0,004
			15-224-082-039	0,003
41	Крестьянское хозяйство "Серик", глава Искаков Серик Рашидович		15-224-082-160	0,019
42	Крестьянское хозяйство "Сагин", глава Калиева Зауре Зейнуловна		15-224-082-154	0,062
			15-224-082-181	0,012
			15-224-082-280	0,03
43	Крестьянское хозяйство "Бирлик", глава Маликов Сакен Ибрагимович		15-224-082-173	0,019
			15-224-082-248	0,008
			15-224-082-249	0,035

44	Крестьянское хозяйство, глава Мухамадиев Алдагай Алдонгарович		15-224-082-044	0,012
45	Крестьянское хозяйство, глава Тыныбеков Даулет Каменович		15-224-082-266	0,06
46	Фермерское хозяйство "Мадина", глава Аблаев Канат Галимжанович		15-224-082-132	0,061
			15-224-082-212	0,018
47	Фермерское хозяйство "Толкын", глава Калиев Арман Аспанович		15-224-082-169	0,004
			15-224-082-148	0,017
			15-224-082-149	0,023
			15-224-082-150	0,101
			15-224-082-151	0,031
			15-224-082-152	0,017
			15-224-082-153	0,030
48	Фермерское хозяйство "Кайрат", глава Маликов Ермек Ибрагимович		15-224-082-033	0,021
			15-224-082-174	0,05
			15-224-082-175	0,001
			15-224-082-176	0,008
			15-224-082-177	0,002
49	Фермерское хозяйство "Кўлагер", глава Ельжасов Жанибек Думанович		15-224-082-210	0,046
50	Товарищество с ограниченной ответственностью "Актас-Агро"	02034000648	15-224-082-108	0,001
			15-224-082-171	0,002
			15-224-082-172	0,001
			15-224-082-164	0,492
			15-224-082-165	0,524
51	Товарищество с ограниченной ответственностью "Атамекен-Агро-Корнеевка"	040940002828	15-224-082-166	0,061
			15-224-082-167	0,001
			15-224-082-168	0,019
			15-224-082-213	0,002
			15-224-082-214	0,019
			15-224-082-215	0,089
			15-224-082-216	0,004
			15-224-082-192	0,093
			15-224-082-211	0,002

52	Товарищество с ограниченной ответственностью "Агро-Arofusion"	100440008773	15-224-082-228	0,002
			15-224-082-096	0,002
53	Товарищество с ограниченной ответственностью "Булак Астык"	041240006799	15-224-082-129	0,028
			15-224-082-134	0,005
			15-224-082-135	0,002
			15-224-082-136	0,002
			15-224-082-139	0,019
			15-224-082-140	0,059
			15-224-082-141	0,004
			15-224-082-193	0,007
			15-224-082-195	0,001
			15-224-082-197	0,006
			15-224-082-198	0,010
			15-224-082-200	0,010
			15-224-082-201	0,041
			15-224-082-204	0,370
			15-224-082-205	0,005
			15-224-082-206	0,0081
			15-224-082-225	0,063
			15-224-082-227	0,001
			15-224-082-244	0,333
			15-224-082-155	0,001
54	Товарищество с ограниченной ответственностью "Бахтияр-БМ-Север"	040440001871	15-224-082-123	0,015
			15-224-082-124	0,122
			15-224-082-126	0,048
			15-224-082-127	0,002
			15-224-082-143	0,004
			15-224-082-144	0,018
			15-224-082-145	0,020
			15-224-082-218	0,192
			15-224-082-219	0,001
			15-224-082-187	0,024
			15-224-082-245	0,06
			15-224-082-	0,033
55	Товарищество с ограниченной ответственностью	120440002490	15-224-082-121	0,001
			15-224-082-122	0,008
			15-224-082-057	0,003



	"ДӘУІР GOLD"		15-224-082-229	0,001
			15-224-082-230	0,014
56	Сельскохозяйственный производственный кооператив "СПК БАҚ"	220240037774	15-224-082-271	0,162
57	Коммунальное государственное учреждение " Аппарат акима Булакского сельского округа района Северо-Казахстанск ой области"	000340000397	15-224-082-	0,730
	Итого по сельскому округу			4,459
Бескудукский сельский округ				
58	Крестьянское хозяйство, глава Альжанова Бакыт Советовна		15-224-058-192	0,008
59	Крестьянское хозяйство, глава Бейсембаев Берик Сураганович		15-224-058-194	0,002
			15-224-058-195	0,027
60	Крестьянское хозяйство "Ольга", глава Бумагин Владимир Михайлович		15-224-058-021	0,005
61	Крестьянское хозяйство "Чайка", глава Гильд Иван Иванович		15-224-058-003	0,003
62	Крестьянское хозяйство " Горизонт-Д", глава Данильченко Светлана Николаевна		15-224-058-031	0,003
63	Крестьянское хозяйство "Dihan", г л а в а Батыргужинова Ш о л п а н Копесбековна		15-224-058-247	0,003
	Крестьянское хозяйство, глава			

64	Ерохин Александр Анатольевич		15-224-058-088	0,003
65	Крестьянское хозяйство, глава Оразымбетов Алишер Мукужанович		15-224-058-104	0,012
66	Крестьянское хозяйство, глава Кашинский Анатолий Николаевич		15-224-058-104	0,009
			15-224-058-184	0,001
			15-224-058-209	0,004
67	Крестьянское хозяйство, глава Ермолюк Игорь Михайлович		15-224-058-108	0,001
			15-224-058-183	0,010
			15-224-058-186	0,002
			15-224-058-211	0,006
			15-224-058-249	0,016
68	Крестьянское хозяйство, глава Кабдулов Женис Нурислямович		15-224-058-089	0,030
69	Крестьянское хозяйство, глава Кульмурзинов Азамат Абаевич		15-224-091-092	0,013
70	Крестьянское хозяйство, глава Кожахметова Алмагуль Литиеновна		15-224-058-231	0,056
			15-224-058-252	0,077
71	Крестьянское хозяйство, глава Митина Валентина Алексеевна		15-224-058-067	0,008
72	Крестьянское хозяйство, глава Мукашев Ертаргин Сабыржанович		15-224-058-158	0,004
73	Крестьянское хозяйство, глава Сасыков Адай Кайрлыинович		15-224-058-023	0,035
			15-224-058-179	0,013
74	Крестьянское хозяйство, глава Туралинова Шнар Достановна		15-224-058-045	0,013
75	Крестьянское хозяйство, глава			0,003

	Шалимова Клавдия Михайловна		15-224-058-079	
76	Фермерское хозяйство "Жулдыз", глава Бейсембаев Берик Сураганович		15-224-058-157	0,020
77	Фермерское хозяйство "Сергеа", глава Ессе Сергей Александрович		15-224-058-083	0,010
			15-224-058-107	0,014
78	Фермерское хозяйство "Надежда", глава Егеръ Евгений Викторович		15-224-058-114	0,001
			15-224-058-223	0,001
			15-224-058-222	0,003
79	Фермерское хозяйство "Есимов Д.Г.", глава Есимов Дулат Гафизович		15-224-058-099	0,005
			15-224-058-100	0,033
			15-224-058-154	0,006
			15-224-058-155	0,007
			15-224-058-156	0,018
80	Фермерское хозяйство "Ольга", глава Макарова Елена Ильинична		15-224-058-188	0,007
81	Товарищество с ограниченной ответственностью "Asyl Grain Комарова"	170240006089	15-224-058-162	0,008
			15-224-058-159	0,003
			15-224-058-160	0,001
			15-224-058-161	0,061
			15-224-058-167	0,002
			15-224-058-168	0,013
			15-224-058-148	0,072
			15-224-058-149	0,089
			15-224-058-150	0,005
			15-224-058-151	0,030
			15-224-058-152	0,003
82	Товарищество с ограниченной ответственностью "Атамекен-Агро-Корнеевка"	040940002828	15-224-058-069	0,009
			15-224-058-170	0,001
			15-224-058-234	0,007
83	Товарищество с ограниченной ответственностью "Бескудук-Агро-Старт"	041240012901	15-224-058-164	0,001
			15-224-058-165	0,037
			15-224-058-166	0,015
			15-224-058-181	0,002
			15-224-058-135	0,082

84	Товарищество с ограниченной ответственностью "Гермес-Стаценко"	041140011850	15-224-058-136	0,020
			15-224-058-138	0,038
			15-224-058-139	0,009
			15-224-058-140	0,024
85	Товарищество с ограниченной ответственностью "	041140005241	15-224-058-126	0,001
			15-224-058-127	0,010
			15-224-058-128	0,018
			15-224-058-129	0,015
			15-224-058-251	0,053
86	Товарищество с ограниченной ответственностью " Дальнее"	030140005217	15-224-058-219	0,005
87	Товарищество с ограниченной ответственностью " Дельта-агромельпро дукт"	040740010425	15-224-058-173	0,042
88	Товарищество с ограниченной ответственностью " Агро-Александровк а"	041140000538	15-224-058-218	0,006
			15-224-058-214	0,002
			15-224-058-202	0,049
			15-224-058-203	0,003
			15-224-058-172	0,157
			15-224-058-142	0,026
			15-224-058-143	0,012
89	Товарищество с ограниченной ответственностью "Конай-Ж"	041240010023	15-224-058-130	0,051
			15-224-058-131	0,006
			15-224-058-133	0,021
			15-224-058-134	0,017
90	Товарищество с ограниченной ответственностью "Красный сибиряк"	040840007677	15-224-058-096	0,040
			15-224-058-097	0,002
			15-224-058-098	0,090
91	Товарищество с ограниченной ответственностью " Черуновка"	041240014472	15-224-058-190	0,004
			15-224-058-118	0,057
			15-224-058-120	0,001
			15-224-058-121	0,004
			15-224-058-122	0,055
			15-224-058-123	0,114
			15-224-058-124	0,044
			15-224-058-125	0,091
			15-224-058-243	0,006
			15-224-058-244	0,011

92	Загородний Сергей Григорьевич		15-224-058-240	0,012
93	Жумагулов Виктор Абаевич		15-224-058-250	0,047
	Итого по сельскому округу			2,096
Волошинский сельский округ				
94	Крестьянское хозяйство "Радуга-2", глава Плетнев Николай Иосифович		15-224-078-036	0,0018
95	Фермерское хозяйство "Болашак", глава Алифтенкова Камиль Зайткеновна		15-224-078-028	0,008
96	Товарищество с ограниченной ответственностью "Пушкинское"	970240004703	15-224-078-078	0,025
			15-224-078-081	0,001
			15-224-078-082	0,001
			15-224-078-024	0,124
			15-224-078-060	0,611
			15-224-078-061	0,161
			15-224-078-062	0,639
			15-224-078-048	0,126
			15-224-078-049	0,053
			15-224-078-050	0,434
97	Товарищество с ограниченной ответственностью "Дальнее"	030140005217	15-224-078-051	0,162
			15-224-078-039	0,002
			15-224-078-054	0,002
			15-224-078-063	0,006
			15-224-078-083	0,054
			15-224-078-035	0,064
			15-224-078-064	0,090
			15-224-078-066	0,011
			15-224-078-068	0,016
			15-224-078-043	0,005
	Итого по сельскому округу		15-224-078-044	0,001
			15-224-078-058	0,011
			15-224-078-059	0,001
	Итого по сельскому округу			2,626
Заречный сельский округ				
98	Крестьянское хозяйство "Темендык", глава			0,005

	Ахметов Кадиржан Касембаевич		15-224-040-007	
99	Крестьянское хозяйство, глава Байматов Асылбек Калелович		15-224-040-059	0,005
100	Крестьянское хозяйство "Абылайхан", глава Искаков Канат Алпысбаевич		15-224-040-031	0,025
101	Крестьянское хозяйство, глава Закерьянов Дулат Еркенович		15-224-037-134	0,001
			15-224-037-135	0,014
102	Крестьянское хозяйство, глава Клямер Валентина Алексеевна		15-224-037-063	0,004
			15-224-037-100	0,003
103	Крестьянское хозяйство "Восход", глава Марушкин Николай Николаевич		15-224-037-036	0,003
104	Крестьянское хозяйство "Санат", глава Маекенов Аманжол Кайсарович		15-224-040-102	0,002
105	Крестьянское хозяйство, глава Медведева Татьяна Егоровна		15-224-037-142	0,001
			15-224-037-143	0,002
106	Крестьянское хозяйство, глава Ободзинский Эдуард Владимирович		15-224-037-076	0,005
			15-224-037-077	0,002
			15-224-037-078	0,004
107	Крестьянское хозяйство "Колос", глава Росинский Михаил Дмитриевич		15-224-037-092	0,002
			15-224-040-099	0,050
108	Крестьянское хозяйство "Жалгас", глава Гайсин Биржан Байзакович		15-224-040-040	0,004
109	Крестьянское хозяйство "Трек", глава Тлеугазин Балапан Бекенулы		15-224-037-026	0,008

110	Крестьянское хозяйство "Мирас", главаТлеугазин Багчан Зейноллович		15-224-037-065	0,029
111	Крестьянское хозяйство, глава Умурзакова Нуржамал Ахмадиевна		15-224-037-130	0,005
			15-224-037-131	0,010
			15-224-037-132	0,004
112	Фермерское хозяйство, глава Ободзинский Сергей Эдуардович		15-224-037-046	0,005
113	Фермерское хозяйство "Бахыт" глава Гайсин Биржан Байзакович		15-224-040-075	0,002
			15-224-040-076	0,023
			15-224-040-117	0,001
			15-224-040-118	0,028
			15-224-040-128	0,008
			15-224-040-129	0,012
			15-224-040-131	0,424
			15-224-040-132	0,368
			15-224-040-133	0,240
			15-224-040-134	0,231
			15-224-037-050	0,003
			15-224-040-139	0,230
114	Товарищество с ограниченной ответственностью " Атамекен-Агро-Есиль"	040340003498	15-224-037-050	0,001
			15-224-040-067	0,172
			15-224-040-060	0,013
			15-224-040-097	0,033
			15-224-040-098	0,022
			15-224-040-103	0,009
			15-224-040-104	0,043
			15-224-040-105	0,019
			15-224-040-106	0,012
			15-224-040-107	0,025
			15-224-040-120	0,091
			15-224-040-028	0,009
			15-224-040-088	0,003
			15-224-040-089	0,006
			15-224-040-090	0,094
			15-224-040-091	0,024
			15-224-040-092	0,037
			15-224-040-093	0,115
			15-224-040-094	0,159

115	Товарищество с ограниченной ответственностью "Алти"	990640005204	15-224-037-094	0,005
			15-224-037-095	0,008
			15-224-037-096	0,111
			15-224-037-114	0,004
			15-224-037-075	0,035
			15-224-037-110	0,008
			15-224-037-129	0,003
			15-224-037-128	0,033
			15-224-317-114	0,002
116	Товарищество с ограниченной ответственностью "Береке Есіл"	090140017033	15-224-040-069	0,011
			15-224-040-034	0,026
			15-224-040-024	0,003
			15-224-040-121	0,003
			15-224-040-122	0,004
			15-224-040-123	0,043
			15-224-040-124	0,014
			15-224-040-126	0,006
117	Товарищество с ограниченной ответственностью "Гайса"	041040007363	15-224-040-077	0,006
			15-224-040-078	0,007
			15-224-040-079	0,014
			15-224-040-080	0,010
			15-224-040-081	0,001
			15-224-040-082	0,007
			15-224-040-083	0,0952
			15-224-040-084	0,190
			15-224-040-085	0,85
			15-224-040-086	0,340
			15-224-040-087	0,020
			15-224-040-108	0,573
118	Товарищество с ограниченной ответственностью "Егин"	000640003828	15-224-037-097	0,282
			15-224-037-106	0,224
			15-224-037-107	0,2
			15-224-037-112	0,156
			15-224-037-113	0,009
			15-224-037-119	0,001
			15-224-040-070	0,550
			15-224-040-095	0,006
			15-224-037-149	0,010
			15-224-037-139	0,036
			15-224-037-144	0,056
			15-224-037-101	0,007
			15-224-037-102	0,100



			15-224-037-104	0,005
			15-224-040-096	0,029
			15-224-040-100	0,015
			15-224-040-101	0,030
119	Товарищество с ограниченной ответственностью "Агрофирма Есильская"	180840023508	15-224-037-164	0,065
			15-224-037-080	0,572
			15-224-037-085	0,661
			15-224-037-109	0,077
			15-224-037-123	0,140
			15-224-037-135	0,010
			15-224-037-136	0,004
			15-224-037-137	0,005
			15-224-037-162	0,253
120	Товарищество с ограниченной ответственностью "Заречное-Агро"	041040008817	15-224-037-124	0,002
			15-224-037-126	0,005
			15-224-037-088	0,001
			15-224-037-089	0,034
			15-224-037-090	0,009
			15-224-037-091	1,188
121	Товарищество с ограниченной ответственностью "Гурьяновка"	160440020802	15-224-037-148	0,095
			15-224-037-145	0,025
			15-224-037-146	0,085
			15-224-037-147	0,071
			15-224-037-154	0,023
122	Товарищество с ограниченной ответственностью "Зимин"	040340016281	15-224-037-098	0,008
			15-224-037-064	0,018
			15-224-037-099	0,066
123	Товарищество с ограниченной ответственностью "Санат М.К."	030240005419	15-224-037-158	0,293
	Итого по сельскому округу			10,402
Заградовский сельский округ				
124	Товарищество с ограниченной ответственностью "Есиль Агро Север"	041240002479	15-224-087-010	0,001
			15-224-087-085	0,014
			15-224-087-086	0,046
			15-224-087-088	0,010
			15-224-087-075	0,049
			15-224-087-076	0,006

125	Товарищество с ограниченной ответственностью "Заградовское"	950140001672	15-224-087-102	0,330
			15-224-087-103	0,045
			15-224-087-098	0,001
			15-224-087-099	0,232
			15-224-087-107	0,626
			15-224-087-108	0,007
126	Товарищество с ограниченной ответственностью "Прометей-Агро"	021140003281	15-224-087-094	0,417
			15-224-087-071	0,002
			15-224-087-069	0,014
			15-224-087-008	0,024
127	Товарищество с ограниченной ответственностью "Родичи"	041140005073	15-224-087-100	0,111
			15-224-087-101	0,034
			15-224-087-072	0,086
	Итого по сельскому округу			2,055
Ильинский сельский округ				
128	Крестьянское хозяйство, глава Алексеев Евгений Леонидович		15-224-020-030	0,057
129	Фермерское хозяйство "Алпан", глава Кулатаев Алпысбай Ережепович		15-224-022-104	0,002
130	Фермерское хозяйство, глава Алексеев Евгений Леонидович		15-224-020-062	0,013
131	Товарищество с ограниченной ответственностью "Агро-Александровка"	041140000538	15-224-022-065	0,131
			15-224-022-066	0,001
			15-224-022-067	0,011
			15-224-022-069	0,016
			15-224-022-077	0,009
			15-224-022-078	0,038
			15-224-022-089	0,056
132	Товарищество с ограниченной ответственностью "ЕсильСельхозПродукт"	050540012456	15-224-022-087	0,106
133	Товарищество с ограниченной ответственностью	040740010425	15-224-022-070	0,002
			15-224-022-072	0,074

	" Дельта-агромельпро дукт"		15-224-022-083	0,007
134	Товарищество с ограниченной ответственностью " Мальцево"	041240004405	15-224-020-059	0,013
135	Товарищество с ограниченной ответственностью " Ильинское"	940140000761	15-224-020-033	0,091
			15-224-020-035	1,028
			15-224-020-036	1,840
			15-224-020-047	0,367
			15-224-020-048	0,002
			15-224-020-049	0,010
			15-224-020-054	0,043
			15-224-020-055	0,006
			15-224-020-056	0,017
			15-224-020-057	0,006
136	Товарищество с ограниченной ответственностью " Ильинское-Агро"	041040007353	15-224-020-026	0,008
			15-224-020-037	0,029
			15-224-020-038	0,039
			15-224-020-039	0,004
			15-224-020-040	0,075
			15-224-020-041	0,011
			15-224-020-042	0,057
			15-224-020-043	0,027
			15-224-020-044	0,125
137	Товарищество с ограниченной ответственностью " Ключевое"	990540002946	15-224-022-073	0,074
			15-224-022-075	0,131
			15-224-022-076	0,014
138	Товарищество с ограниченной ответственностью "Родничок Г.А."	060540026636	15-224-022-079	0,013
			15-224-022-080	0,011
			15-224-022-081	0,115
139	Коммунальное государственное учреждение " Аппарат акима Ильинского сельского округа акимата Есильского р а й о н а Северо-Казахстанск ой области"	050240005774	15-224-022-	0,062
	Итого по сельскому округу			4,0741

Корнеевский сельский округ				
140	Крестьянское хозяйство, глава Бабак Людмила Евгеньевна		15-224-070-008	0,002
141	Крестьянское хозяйство, глава Какимова Зауреш Советовна		15-224-070-090	0,003
142	Крестьянское хозяйство, глава, Королев Николая Алексеевич		15-224-070-020	0,007
143	Товарищество с ограниченной ответственностью "Атамекен-Агро-Корнеевка"	040940002828	15-224-070-088	0,025
			15-224-070-089	0,057
			15-224-070-075	0,057
			15-224-070-076	0,098
			15-224-070-096	0,028
			15-224-070-100	0,022
			15-224-070-106	0,008
			15-224-070-108	0,012
			15-224-070-134	0,273
144	Товарищество с ограниченной ответственностью "Атамекен-Агро-Есиль"	040340003498	15-224-066-029	0,002
			15-224-070-105	0,004
			15-224-066-083	0,002
			15-224-066-077	0,737
			15-224-066-081	0,086
			15-224-070-140	0,025
			15-224-070-141	0,103
			15-224-070-142	0,096
			15-224-070-143	0,013
145	Товарищество с ограниченной ответственностью "Агро-Arofusion СВ"	100440008773	15-224-070-016	0,002
			15-224-070-081	0,001
			15-224-070-082	0,001
			15-224-070-103	0,004
			15-224-070-126	0,001
			15-224-070-128	0,001
			15-224-070-144	0,003
			15-224-070-147	0,043
			15-224-070-150	0,003
			15-224-070-151	0,008
			15-224-070-155	0,008
			15-224-070-163	0,005
			15-224-070-164	0,003

146	Товарищество с ограниченной ответственностью "Достык Агро Есиль "	160940023141	15-224-059-060	0,143
147	Товарищество с ограниченной ответственностью "Луговое"	000240005324	15-224-070-013	0,005
			15-224-070-117	0,007
			15-224-070-125	0,010
148	Товарищество с ограниченной ответственностью "Мария села Корнеевка"	030440005793	15-224-066-031	0,020
			15-224-066-051	0,002
			15-224-066-054	0,0133
			15-224-066-055	0,104
			15-224-066-062	0,090
			15-224-066-078	0,05
			15-224-070-139	0,001
			15-224-070-138	0,008
			15-224-064-095	0,112
			15-224-066-060	0,680
			15-224-066-056	0,137
149	Товарищество с ограниченной ответственностью "Прометей-Агро"	021140003281	15-224-066-023	0,003
150	Оспанов Калкаман Сапарбекович		15-224-070-169	0,042
151	Щербаков Сергей Сергеевич		15-224-066-089	0,026
	Итого по сельскому округу			3,329
Николаевский сельский округ				
152	Крестьянское хозяйство "Кантемир-Б", глава Абильмажинов Болат Текебасович		15-224-011-222	0,036
			15-224-011-248	0,007
153	Крестьянское хозяйство, глава Абильмажинов Курмангали Текебасович		15-224-011-259	0,010
	Крестьянское хозяйство "Дементра", глава Бондарев		15-224-011-034	0,010
			15-224-011-212	0,012
			15-224-011-213	0,011

154	Владимир Николаевич		15-224-011-214	0,021
			15-224-011-215	0,034
			15-224-011-216	0,073
			15-224-011-217	0,005
155	Крестьянское хозяйство "Абат", глава Жусиев Бесембе Айтпаевич		15-224-011-023	0,004
156	Крестьянское хозяйство "Тамаша" , глава Кондратьев Александр Васильевич		15-224-011-006	0,012
			15-224-011-202	0,012
157	Крестьянское хозяйство " " Николаевское", глава Рсаев Канат Макенович		15-224-011-180	0,011
158	Крестьянское хозяйство "Жер-ТТ" , глава Талипов Турлыбек Магзумович		15-224-011-048	0,005
159	Крестьянское хозяйство "Янтарь" глава Фель Федор Федорович		15-224-011-071	0,009
160	Крестьянское хозяйство, глава Сатывалдин Атымбай Абуевич		15-224-011-	0,057
161	Фермерское хозяйство "Габбас", глава Сатыбалдин Абильжан		15-224-011-174	0,045
			15-224-011-235	0,047
162	Товарищество с ограниченной ответственностью "Айса и К"	041240012307	15-224-011-176	0,160
			15-224-011-178	0,0052
			15-224-011-209	0,008
163	Товарищество с ограниченной ответственностью "Вектор-Агро"	041240011587	15-224-011-109	0,036
			15-224-011-132	0,024
			15-224-011-133	0,031
			15-224-011-134	0,020
			15-224-011-135	0,001
164	Товарищество с ограниченной ответственностью "Егинбай"	041240013903	15-224-011-129	0,038
			15-224-011-200	0,010

165	Товарищество с ограниченной ответственностью "Баграм и К"	041240004940	15-224-011-182	0,041
			15-224-011-183	0,015
			15-224-011-225	0,022
			15-224-011-226	0,022
			15-224-011-227	0,043
166	Товарищество с ограниченной ответственностью "БекЖасМал"	090440019398	15-224-011-001	0,004
167	Товарищество с ограниченной ответственностью "Ғасыр-Астық"	111040009256	15-224011-236	0,002
			15-224-011-240	0,133
			15-224-011-241	0,0011
			15-224-011-238	0,0131
			15-224-011-237	0,0060
			15-224-011-245	0,199
168	Товарищество с ограниченной ответственностью "Кантемир Агро"	041240002101	15-224-011-165	0,025
			15-224-011-166	0,494
			15-224-011-168	0,072
			15-224-011-231	0,017
			15-224-011-232	0,084
			15-224-011-233	0,007
			15-224-011-193	0,026
			15-224-011-194	0,022
			15-224-011-195	0,028
			15-224-011-196	0,005
			15-224-011-143	0,064
			15-224-011-144	0,018
			15-224-011-145	0,016
			15-224-011-172	0,053
			15-224-011-173	0,02
			15-224-011-125	0,225
			15-224-011-126	0,091
			15-224-011-140	0,001
			15-224-011-141	0,011
			15-224-011-142	0,012
			15-224-011-137	0,041
			15-224-011-138	0,002
			15-224-011-139	0,073
			15-224-011-221	0,017
			15-224-011-242	0,051
			15-224-011-147	0,023
			15-224-011-148	0,137

169	Товарищество с ограниченной ответственностью "Рустикус"	020140004881	15-224-011-149	0,034
			15-224-011-150	0,096
			15-224-011-151	0,180
			15-224-011-152	0,004
			15-224-011-060	0,009
			15-224-011-094	0,020
			15-224-011-203	0,008
			15-224-011-204	0,043
			15-224-011-198	0,090
			15-224-011-199	0,149
			15-224-011-205	0,154
			15-224-011-206	0,770
			15-224-011-207	0,003
			15-224-011-208	0,029
170	Товарищество с ограниченной ответственностью "Явленское МТС"	031240003198	15-224-011-115	0,026
			15-224-011-185	0,047
			15-224-011-186	0,067
			15-224-011-187	0,022
			15-224-011-188	0,014
			15-224-011-189	0,007
			15-224-011-191	0,042
			15-224-011-192	0,037
			15-224-011-155	0,025
			15-224-011-156	0,209
			15-224-011-157	0,013
			15-224-011-158	0,076
			15-224-011-159	0,002
			15-224-011-160	0,013
			15-224-011-161	0,018
171	Коммунальное государственное учреждение "Аппарат акима Николаевского сельского округа акимата Есильского района Северо-Казахстанской области"	000340002323	15-224-011-	0,496
	Итого по сельскому округу			5,917
Петровский сельский округ				



172	Крестьянское хозяйство, глава Ионов Николай Александрович		15-224-026-269	0,002
			15-224-026-311	0,005
			15-224-007-185	0,014
173	Крестьянское хозяйство, глава Жаудин Абзал Темиргалиевич		15-224-026-223	0,053
174	Крестьянское хозяйство "Ернар", глава Бекенов Ш а л к а р Жанабаевич		15-224-026-035	0,018
175	Крестьянское хозяйство, глава Габбасов Берик Шораевич		15-224-026-038	0,013
176	Крестьянское хозяйство, глава Даулетова Каламкас Сартаевна		15-224-026-134	0,186
			15-224-026-270	0,004
177	Крестьянское хозяйство, глава Ерохин Николай Николаевич		15-224-026-273	0,019
			15-224-026-274	0,013
			15-224-026-124	0,036
178	Крестьянское хозяйство "Максат", глава Есимсеитов Есет Есентаевич		15-224-007-179	0,01
179	Крестьянское хозяйство "Ерлан", глава Жакенов Калиаскер Амержанович		15-224-007-174	0,049
			15-224-007-175	0,012
180	Крестьянское хозяйство "Асылхан", глава Жанабекова Гульмира Саятовна		15-224-007-180	0,043
181	Крестьянское хозяйство, глава Клен Данила Васильевич		15-224-026-054	0,015
182	Крестьянское хозяйство, глава Мартинович Гульжан Маратовна		15-224-026-062	0,003
183	Крестьянское хозяйство, глава Удачин Николай Федорович		15-224-007-160	0,003
			15-224-026-253	0,016
			15-224-026-254	0,007

184	Крестьянское хозяйство, глава Шаймергенов Ерик Жаукенович		15-224-007-156	0,003
185	Фермерское хозяйство, "Добрынин и К", глава Добрынин Юрий Николаевич		15-224-026-280	0,001
			15-224-026-241	0,006
			15-224-026-242	0,005
			15-224-026-050	0,0027
			15-224-026-185	0,009
			15-224-026-186	0,011
			15-224-026-090	0,006
			15-224-026-187	0,006
			15-224-026-188	0,052
			15-224-026-189	0,007
			15-224-026-190	0,006
			15-224-026-256	0,008
			15-224-026-127	0,008
			15-224-026-128	0,006
			15-224-026-250	0,012
			15-224-026-251	0,003
186	Товарищество с ограниченной ответственностью "Агрохимснаб"	990840003403	15-224-007-082	0,011
			15-224-007-083	0,170
			15-224-007-092	0,002
			15-224-007-123	0,033
			15-224-007-124	0,044
			15-224-007-128	0,025
			15-224-007-151	0,016
			15-224-007-153	0,001
			15-224-007-172	0,001
			15-224-026-288	0,092
187	Товарищество с ограниченной ответственностью "Амангельды-Есиль"	041240005245	15-224-007-136	0,0104
			15-224-007-137	0,062
			15-224-007-139	0,029
			15-224-007-001	0,016
			15-224-007-094	0,004
			15-224-007-095	0,037
			15-224-007-096	0,002
			15-224-007-097	0,005
			15-224-007-098	0,012
			15-224-007-099	0,008
			15-224-007-100	0,002
			15-224-007-101	0,033

			15-224-007-102	0,026
			15-224-007-103	0,045
			15-224-026-221	0,003
			15-224-026-222	0,016
			15-224-007-	0,016
188	Товарищество с ограниченной ответственностью "Асхат-Агро"	041240003853	15-224-007-173	0,003
			15-224-007-189	0,063
189	Товарищество с ограниченной ответственностью "Байтерек СХТП"	210640013958	15-224-007-045	0,010
			15-224-026-215	0,007
			15-224-026-216	0,020
190	Товарищество с ограниченной ответственностью "Ебжанов и К"	050140011641	15-224-007-170	0,005
			15-224-007-154	0,002
			15-224-007-155	0,037
			15-224-007-073	0,016
			15-224-007-105	0,003
			15-224-007-106	0,026
			15-224-007-107	0,015
			15-224-007-108	0,015
			15-224-007-109	0,020
191	Товарищество с ограниченной ответственностью "ЕсильСельхозПродукт"	050540012456	15-224-007-163	0,003
			15-224-026-207	0,076
			15-224-026-211	0,005
			15-224-026-237	0,004
			15-224-026-239	0,002
192	Товарищество с ограниченной ответственностью "Сералин и К"	041240013177	15-224-007-157	0,023
			15-224-007-158	0,083
			15-224-007-159	0,016
193	Товарищество с ограниченной ответственностью "Кенжеболат-Агро"	041040006206	15-224-007-144	0,002
			15-224-007-145	0,074
			15-224-007-146	0,004
194	Товарищество с ограниченной ответственностью "Есиль-Петровка"	170840014705	15-224-026-204	0,062
			15-224-026-205	0,010
			15-224-026-206	0,767
			15-224-026-203	0,378
			15-224-026-303	0,587
			15-224-026-308	0,013
			15-224-026-309	0,092
			15-224-007-007	0,009
			15-224-007-150	0,013

195	Товарищество с ограниченной ответственностью "Фрегат В.В."	041140010961	15-224-026-129	0,001
			15-224-026-130	0,010
			15-224-026-131	0,003
			15-224-026-245	0,016
			15-224-026-246	0,003
			15-224-026-247	0,007
			15-224-026-034	0,041
			15-224-026-135	0,005
			15-224-026-136	0,008
			15-224-026-140	0,002
			15-224-026-141	0,009
			15-224-026-142	0,017
			15-224-026-143	0,004
			15-224-026-144	0,006
			15-224-026-145	0,005
			15-224-026-146	0,009
			15-224-026-148	0,006
			15-224-026-149	0,026
			15-224-026-150	0,007
			15-224-026-151	0,012
196	Товарищество с ограниченной ответственностью " Явленская МТС"	031240003198	15-224-026-152	0,023
			15-224-026-153	0,078
			15-224-007-080	0,001
			15-224-026-226	0,005
			15-224-026-227	0,003
			15-224-026-228	0,007
			15-224-026-230	0,029
			15-224-026-231	0,092
			15-224-026-234	0,014
			15-224-026-235	0,060
			15-224-026-195	0,006
			15-224-026-196	0,057
			15-224-026-174	0,157
			15-224-026-176	0,012
			15-224-026-177	0,025
			15-224-026-178	0,005
			15-224-026-179	0,006
			15-224-026-180	0,002
			15-224-026-181	0,008
			15-224-026-182	0,002
			15-224-026-183	0,018
			15-224-007-024	0,018

197	Товарищество с ограниченной ответственностью "ТЛЕП-НАН"	181140034709	15-224-007-118	0,002
			15-224-007-119	0,014
			15-224-007-164	0,003
			15-224-007-165	0,035
			15-224-007-166	0,071
			15-224-026-115	0,008
			15-224-007-168	0,019
			15-224-007-041	0,067
			15-224-026-133	0,012
			15-224-007-182	0,062
			15-224-007-183	0,107
			15-224-026-299	0,076
			15-224-026-300	0,033
			15-224-026-184	0,004
			15-224-007-006	0,001
			15-224-026-309	0,001
			15-224-026-310	0,001
			15-224-007-187	0,019
			15-224-026- 246	0,003
			15-224-007-087	0,023
			15-224-007-048	0,008
			15-224-007-053	0,007
			15-224-007-059	0,008
			15-224-007-088	0,010
			15-224-007-089	0,021
			15-224-007-090	0,003
			15-224-026-156	0,016
			15-224-026-157	0,007
			15-224-026-158	0,016
			15-224-026-159	0,023
			15-224-026-160	0,045
			15-224-026-161	0,018
			15-224-026-162	0,061
			15-224-026-163	0,002
			15-224-026-165	0,0137
			15-224-026-169	0,006
			15-224-026-170	0,003
			15-224-026-171	0,011
			15-224-026-172	0,078
198	Агаев Евгений Владимирович		15-224-007-	0,020

199	Лупик Николай Николаевич		15-224-007-188	0,062
200	Смирнов Вячеслав Борисович		15-224-026-192	0,021
201	Коммунальное государственное учреждение "Петровский аграрно-технический колледж" акимата Северо-Казахстанской области Министерства образования и науки Республики Казахстан	041240006154	15-224-026-295	0,044
202	Коммунальное государственное учреждение "Аппарат акима Петровского сельского округа акимата Есильского района Северо-Казахстанской области"	000340000218	15-224-026-320	0,356
	Итого по сельскому округу			6,337
Покровский сельский округ				
203	Крестьянское хозяйство, глава Абдуллаев Кулабай Рахматович		15-224-050-273	0,091
204	Крестьянское хозяйство "Ерлан", глава Байматов Жаксалык Калиевич	621003350143	15-224-050-174	0,022
205	Газизов Умерсерик Аманжолович	660606350027	15-224-050-007	0,001
			15-224-050-242	0,004
206	Крестьянское хозяйство, глава Гарагуль Сергей Федорович		15-224-050-149	0,0028
207	Крестьянское хозяйство, глава Завьялов Владимир Васильевич		15-224-050-151	0,005
			15-224-050-269	0,039
	Крестьянское хозяйство "Жан",			

208	глава Рамазанова Акшулпановна Жукеновна		15-224-050-263	0,144
209	Крестьянское хозяйство "Достык", глава Козбаев Руслан Омерсерикович		15-224-050-022	0,022
			15-224-050-267	0,009
210	Крестьянское хозяйство "Енбек", глава Кожасов Каирбек Кожгалиевич		15-224-050-009	0,003
211	Крестьянское хозяйство, глава Нуракаев Серик Есимович		15-224-050-003	0,005
212	Крестьянское хозяйство, глава Наточий Любовь Александровна		15-224-050-265	0,003
			15-224-050-266	0,031
			15-224-050-062	0,012
			15-224-050-184	0,026
213	Крестьянское хозяйство, глава Николаев Александр Юрьевич		15-224-050-158	0,055
214	Крестьянское хозяйство " " Ескендир", глава Нурпеисов Ескендыр Айтжанович		15-224-050-054	0,009
			15-224-050-253	0,003
215	Крестьянское хозяйство, глава Придворная Полина Дмитриевна		15-224-050-181	0,008
			15-224-050-083	0,002
216	Фермерское хозяйство "Злата", глава Бромот Владимир Васильевич		15-224-050-048	0,008
			15-224-050-226	0,0026
			15-224-050-045	0,005
			15-224-050-089	0,003
217	Фермерское хозяйство " " Жаналык", глава Жаукина Айгуль Жанабаевна		15-224-050-274	0,453
218	Фермерское хозяйство " " Добрынин и К", глава Добрынин Юрий Николаевич		15-224-050-249	0,050

219	Фермерское хозяйство "Заря", глава Метринский Юрий Вячеславович		15-224-050-170	0,015
			15-224-050-087	0,005
			15-224-050-171	0,008
			15-224-050-172	0,014
			15-224-050-173	0,001
			15-224-050-157	0,004
			15-224-050-158	0,018
			15-224-050-244	0,002
220	Фермерское хозяйство "Гранд", глава Завьялов Владимир Васильевич		15-224-050-179	0,011
			15-224-050-277	0,002
			15-224-050-301	0,009
221	Фермерское хозяйство "Татьяна", глава Позолотин Николай Федорович		15-224-050-212	0,008
			15-224-050-213	0,014
			15-224-050-187	0,030
222	Фермерское хозяйство "Дамель", глава Тажибаев Куат Ережепович		15-224-050-262	0,029
			15-224-050-182	0,007
223	Товарищество с ограниченной ответственностью "КАІАМКАS DEVELOPMENT"	191040030982	15-224-050-292	0,018
224	Товарищество с ограниченной ответственностью "Агрохимснаб"	990840003403	15-224-050-257	0,012
225	Товарищество с ограниченной ответственностью "Атамекен-Агро-Есиль"	040340003498	15-224-050-254	0,002
			15-224-050-255	0,076
			15-224-050-256	0,021
			15-224-050-243	0,394
			15-224-050-169	0,015
226	Товарищество с ограниченной ответственностью	040940009588	15-224-050-194	0,005
			15-224-050-195	0,019
			15-224-050-196	0,007
			15-224-050-183	0,003
			15-224-050-098	0,018
			15-224-050-018	0,004
			15-224-050-035	0,009
			15-224-050-120	0,002
			15-224-050-185	0,009
			15-224-050-204	0,003
			15-224-050-233	0,010



	"Агро-Сера"		15-224-050-103	0,002
			15-224-050-218	0,0018
			15-224-050-219	0,008
			15-224-050-229	0,0014
			15-224-050-230	0,005
			15-224-050-231	0,022
			15-224-050-234	0,009
			15-224-050-293	0,030
227	Товарищество с ограниченной ответственностью "Бай-Енбек"	020640005729	15-224-050-258	0,103
			15-224-050-259	0,114
			15-224-050-246	0,004
			15-224-050-247	0,071
			15-224-050-248	0,001
			15-224-050-225	0,003
			15-224-050-206	0,285
			15-224-050-207	0,007
228	Товарищество с ограниченной ответственностью "Егин"	000640003828	15-224-050-241	0,020
			15-224-050-208	0,078
229	Товарищество с ограниченной ответственностью "Камен-Мадина"	041240013256	15-224-050-209	0,019
			15-224-050-210	0,068
			15-224-050-051	0,003
			15-224-050-211	0,004
			15-224-050-286	0,018
230	Товарищество с ограниченной ответственностью "Козбаев и К"	041240011824	15-224-050-079	0,005
			15-224-050-191	0,444
			15-224-050-238	0,019
			15-224-050-240	0,004
231	Товарищество с ограниченной ответственностью "Мальцево"	041240004405	15-224-050-163	0,006
			15-224-050-164	0,001
			15-224-050-227	0,002
			15-224-050-228	0,005
			15-224-050-192	0,132
			15-224-050-193	0,031
			15-224-050-064	0,008
232	Товарищество с ограниченной ответственностью	040940003440	15-224-050-095	0,026
			15-224-050-197	0,001
			15-224-050-159	0,004
			15-224-050-160	0,001
			15-224-050-161	0,002

	"Табыс-Агро"		15-224-050-198	0,004
			15-224-050-090	0,004
			15-224-050-176	0,053
			15-224-050-178	0,016
233	Товарищество с ограниченной ответственностью "Турмыс"	041140011256	15-224-050-188	0,062
			15-224-050-189	0,005
			15-224-050-190	0,030
234	Товарищество с ограниченной ответственностью "Поляковское"	041140010961	15-224-050-069	0,001
			15-224-050-068	0,004
235	Жумашева Любовь Петровна		15-224-050-	0,050
236	Блинов Владимир Васильевич		15-224-050-	0,021
237	Стрелец Андрей Викторович		15-224-050-	0,010
238	Терехин Валерий Васильевич		15-224-050-288	0,024
239	Иванов Николай Николаевич		15-224-050-	0,015
240	Янушкин Анатолий Алексеевич		15-224-050-	0,005
241	Гельфанов Александр Викентьевич		15-224-050-	0,037
242	Дмитриев Идель Гермонович		15-224-050-	0,049
243	Никифоров Владимир Владимирович		15-224-050-	0,033
244	Киротаев Амангельды Десенович		15-224-050-	0,050
245	Подоксенов Виталий Григорьевич		15-224-050-283	0,030
246	Сулейменов Аманжел Молдаголиевич		15-224-050-282	0,020
247	Янушкин Олег Анатольевич		15-224-050-284	0,010
248	Жарасбаев Акылжан Маратович		15-224-050-285	0,025
249	Абишев Игибай Кажигалиевич		15-224-050-287	0,005

250	Жанбутин Оралбек Нурахметович		15-224-050-289	0,010
251	Оспанов Айдарбек Казжанович		15-224-050-290	0,025
252	Джакишев Еркеблан Ногербекович		15-224-050-291	0,010
253	Подоксенова Светлана Владимировна		15-224-050-294	0,030
254	Альжанов Азамат Акжанович		15-224-050-295	0,015
255	Рахметов Марат Булатович		15-224-050-299	0,015
256	Литовченко Иван Викторович		15-224-050-298	0,023
257	Баранов Алексей Михайлович		15-224-050-296	0,025
258	Жуматаев Манарбек Талгатович		15-224-050-	0,007
259	Шамшуменов Жомарт Сапарович		15-224-050-306	0,015
260	Быкадоров Александр Владимирович		15-224-050-	0,029
261	Шалабаева Алтын Шуленбаевна		15-224-050-	0,007
262	Коммунальное государственное казенное предприятие " В ы с ш и й сельскохозяйственн ый колледж имени жалела кизатова" коммунального государственного учреждения " Управление образования акимата Северо- Казахстанской области"	480600210693	15-224-050-030	0,014
263	Есильский зернокармовой государственный сортиспытательны й участок филиал Р М М " Государственная комиссия по	000941004298		0,016

	сортиспытанию сельскохозяйствен ных культур" министерства сельского хозяйства РК		15-224-050-046	
264	Коммунальное государственное учреждение " Аппарат акима Явленского сельского округа акимата Есильского р а й о н а Северо-Казахстанск ой области"	990240003868	15-224-050-300	0,295
265	Коммунальное государственное учреждение " Аппарат акима Покровский сельского округа акимата Есильского р а й о н а Северо-Казахстанск ой области"	000340000139	15-224-050-	0,070
	Итого по сельскому округу			4,687
Спасовский сельский округ				
266	Крестьянское хозяйство, глава Бакаев Иркенбек Галимович		15-224-004-211	0,002
267	Крестьянское хозяйство, глава Даулетова Каламкас		15-224-004-137	0,021
268	Крестьянское хозяйство "Гулден", глава Жанабекова Д а р и к а Жолбосыновна		15-224-004-044	0,013
269	Крестьянское хозяйство "Асылхан ", глава Жанабекова Гульмира Саятовна		15-224-004-099	0,012
			15-224-004-212	0,019
			15-224-004-223	0,015
270	Крестьянское хозяйство " Коржинколь", глава Жанибеков Аяган Эбишевич		15-224-004-024	0,012
			15-224-004-201	0,002
			15-224-004-078	0,011

271	Крестьянское хозяйство, глава Рахиев Бедел Куандыкович		15-224-004-168	0,005
272	Крестьянское хозяйство, глава Садуакасов Жамбыл Каирбаевич		15-224-004-067	0,018
273	Крестьянское хозяйство, глава Муканова Айсулу Сырымбетовна		15-224-004-225	0,079
			15-224-004-224	0,017
274	Товарищество с ограниченной ответственностью "Агрохимснаб"	990840003403	15-224-004-174	0,060
			15-224-004-175	0,004
			15-224-004-220	0,012
			15-224-004-222	0,002
275	Товарищество с ограниченной ответственностью "Гасыр-Астык"	111040009256	15-224-004-169	0,009
			15-224-004-210	0,003
			15-224-004-209	0,010
			15-224-004-208	0,0112
			15-224-004-207	0,011
			15-224-004-206	0,041
			15-224-004-205	0,062
			15-224-004-219	0,012
276	Товарищество с ограниченной ответственностью "Даниал"	150440024972	15-224-004-172	0,007
			15-224-004-173	0,080
			15-224-004-226	0,005
277	Товарищество с ограниченной ответственностью "Жангали"	040640002232	15-224-004-122	0,060
			15-224-004-123	0,174
			15-224-004-124	0,047
			15-224-004-125	0,218
			15-224-004-126	0,018
			15-224-004-060	0,013
			15-224-004-098	0,018
			15-224-004-163	0,017
			15-224-004-165	0,001
			15-224-004-166	0,004
			15-224-004-167	0,002
			15-224-004-176	0,013
			15-224-004-170	0,005
			15-224-004-199	0,008
			15-224-004-031	0,007

278	Товарищество с ограниченной ответственностью "БекЖасМал"	090440019398	15-224-004-058	0,008
			15-224-004-139	0,001
			15-224-004-140	0,004
			15-224-004-141	0,032
			15-224-004-142	0,008
			15-224-004-146	0,006
			15-224-004-147	0,009
			15-224-004-185	0,015
			15-224-004-189	0,007
			15-224-004-190	0,009
			15-224-004-192	0,0047
			15-224-004-195	0,006
			15-224-004-197	0,025
			15-224-004-157	0,011
			15-224-004-158	0,009
			15-224-004-160	0,015
			15-224-004-162	0,013
			15-224-004-026	0,008
			15-224-004-021	0,003
279	Товарищество с ограниченной ответственностью "Явленское МТС"	031240003198	15-224-004-149	0,018
			15-224-004-150	0,013
			15-224-004-151	0,073
			15-224-004-153	0,018
			15-224-004-155	0,005
			15-224-004-156	0,007
			15-224-004-072	0,021
			15-224-004-046	0,005
			15-224-004-127	0,006
			15-224-004-128	0,011
			15-224-004-130	0,018
			15-224-004-131	0,013
			15-224-004-133	0,002
			15-224-004-134	0,069
			15-224-004-106	0,581
			15-224-004-107	0,006
			15-224-004-110	0,003
			15-224-004-111	0,011
			15-224-004-112	0,416
			15-224-004-113	0,005
			15-224-004-114	0,369
	Итого по сельскому округу			3,174

Тарангульский сельский округ				
280	Крестьянское хозяйство "Азия", глава Гольцер Петр Федорович		15-224-063-125	0,010
			15-224-063-126	0,017
			15-224-063-	0,037
281	Крестьянское хозяйство "Рубин", глава Калагин Михаил Павлович		15-224-063-014	0,001
282	Крестьянское хозяйство "Ак-бидай", глава Кадыбеков Конкабай		15-224-063-021	0,006
283	Крестьянское хозяйство, глава Куппе Александр Александрович		15-224-063-028	0,008
284	Крестьянское хозяйство, глава Ермекбай Асхат Ермекбай		15-224-063-149	0,002
285	Товарищество с ограниченной ответственностью "Азия Тарангул"	011240001851	15-224-063-122	0,039
			15-224-063-123	0,006
			15-224-063-124	0,023
			15-224-063-135	0,011
			15-224-063-146	0,010
			15-224-063-095	0,011
			15-224-063-141	0,107
			15-224-063-096	0,001
			15-224-063-098	0,001
			15-224-063-100	0,010
			15-224-063-103	0,003
			15-224-063-104	0,004
			15-224-063-069	0,150
			15-224-063-070	0,115
			15-224-063-072	0,007
			15-224-063-073	0,002
			15-224-063-074	0,002
			15-224-063-075	0,067
			15-224-063-076	0,107
			15-224-063-077	0,179
			15-224-063-158	0,094
			15-224-063-087	0,021
			15-224-063-148	0,018

286	Товарищество с ограниченной ответственностью "Атамекен-Агро-Есиль"	040340003498	15-224-063-129	0,003
			15-224-063-130	0,001
			15-224-063-079	0,017
			15-224-063-080	0,023
			15-224-063-081	0,015
			15-224-063-082	0,016
			15-224-063-107	0,004
			15-224-063-108	0,006
			15-224-063-112	0,007
			15-224-063-113	0,001
287	Товарищество с ограниченной ответственностью "Егин"	000640003828	15-224-063-110	0,152
			15-224-063-111	0,001
	Итого по сельскому округу			1,315
Ясновский сельский округ				
288	Фермерское хозяйство "Луч", глава Машанов Батр Ерликович		15-224-074-116	0,001
			15-224-074-117	0,001
			15-224-074-103	0,010
			15-224-074-104	0,003
			15-224-074-086	0,015
			15-224-074-087	0,008
			15-224-074-094	0,005
			15-224-074-097	0,002
			15-224-074-019	0,003
			15-224-074-091	0,012
			15-224-074-092	0,002
			15-224-074-123	0,158
289	Товарищество с ограниченной ответственностью "Атамекен-Агро-Корнеевка"	040940002828	15-224-074-089	0,018
			15-224-074-090	0,099
290	Товарищество с ограниченной ответственностью "Красный Сибиряк"	040840007677	15-224-074-009	0,002
			15-224-074-106	0,013
			15-224-074-107	0,008
			15-224-074-108	0,005
			15-224-074-109	0,002
			15-224-074-114	0,002
			15-224-074-065	0,062
			15-224-074-066	0,040
			15-224-074-069	0,007



			15-224-074-071	0,032
			15-224-074-072	0,008
			15-224-074-073	0,026
291	Товарищество с ограниченной ответственностью "Московский"	950640000038	15-224-074-074	0,041
			15-224-074-075	0,962
			15-224-074-076	0,070
			15-224-074-080	0,031
			15-224-074-081	0,054
			15-224-074-082	0,011
			15-224-074-083	0,035
			15-224-074-084	0,066
			15-224-072-125	0,0282
			15-224-072-126	0,097
			15-224-074-078	0,068
292	Товарищество с ограниченной ответственностью "Прометей Агро"	021140003281	15-224-074-025	0,010
293	Товарищество с ограниченной ответственностью "Ясновское"	020540005903	15-224-074-050	0,005
			15-224-074-061	0,025
			15-224-074-062	0,064
			15-224-074-098	0,003
			15-224-074-099	0,002
			15-224-074-058	0,167
			15-224-074-059	0,065
	Итого по сельскому округу			2,602
	Всего			62,92

Таблица 4. Распределение пастбищ

[illegible]

4	Амангельдинский	594235100	Амангельдинское	1,203	0,322	0,788	0	1,081
5	Амангельдинский	594235300	Поляковк а	0,4	0,015	0,124	0	0,671
6	Амангельдинский	594235400	Талапкер	0,458	0,226	0,524	0	0,609
7	Амангельдинский	594235200	Калиновк а	0	0	0	0	0,612
8	Бескудукский	594237100	Бескудук	0,586	0,097	0,104	0	0,823
9	Бескудукский	594237200	Алабие	0,448	0,122	0,228	0	1,016
10	Бескудукский	594237300	Тамамбай	0,013	0,016	0,032	0	0,259
11	Бескудукский	594237400	Черуновк а	0,602	0,127	0,648	0	1,169
12	Булакский	594239100	Булак	1,018	0,756	1,540	0	1,886
13	Булакский	594239200	Аккас	0,557	0,336	0,896	0	1,062
14	Булакский	594239300	Карагай	0,403	0,297	0,436	0	1,100
15	Волошинский	594241100	Волошинка	1,530	0,285	0,752	0	0,846
16	Волошинский	594241200	Ивано-Петровка	1,702	0,086	0,592	0	0,556
17	Волошинский	594241300	Лузинка	0,272	0,038	0,188	0	0,754
18	Заградовский	594243100	Заградовк а	1,181	0,216	0,892	0	1,238
19	Заградовский	594243200	Горное	0,035	0,065	0,092	0	0,219
20	Заградовский	594243300	Жамбыл	0,106	0,088	0,104	0	0,147
21	Заградовский	594243600	Тонкошуровка	0,365	0,037	0,036	0	0,752
22	Заградовский	594243500	Славянка	0	0	0	0	0,442
23	Заречный	594245600	Луговое	0,138	0,027	0,036	0	0,185
24	Заречный	594245300	Гурьяновк а	0,086	0,016	0,200	0	0,294
25	Заречный	594245100	Чириковк а	0,858	0,459	0,904	0	1,855
26	Заречный	594245200	Алка	0,074	0,045	0,276	0	1,090

[illegible]

50	Тарангул ьский	59425710 0	Тарангул	1,171	0,208	0,500	0	1,373	
51	Ясновски й	59426110 0	Ясновка	2,637	0,082	0,112	0	1,395	
52	Ясновски й	59426130 0	Стрельни ковка	0,688	0,053	0,072	0	1,004	
53	Явленски й	59423010 0	Явленка	2,624	1,220	2,060	0	2,348	
	Итого			35,283	10,340	22,136	0	46,159	

Для выпаса сельскохозяйственных животных необходимо 67,759 тысяч гектаров.

42 410 голов выпасаются на общественных пастбищах, площадью 46,159 тысяч гектаров, на отгонных пастбищах не выпасаются сельскохозяйственные животные личного подворья.

Таблица 5. Требуемые дополнительные пастбища

№ п/п	Требуемые дополнительные пастбища из земель запаса, тысяч гектаров	Дополнительно предоставляемые пастбища, гектар	
		пастбища, которые могут быть предоставлены в землепользование пастбищепользователям, тысяч гектаров	пастбища, подлежащие резервированию в целях удовлетворения нужд населения по выпасу сельскохозяйственных животных личного подворья, тысяч гектаров
Алматинский сельский округ			
1		пастбища 0,008 тысяч га	
Амангельдинский сельский округ			
2		пастбища 0,023 тысяч га	ТОО "Агрохимснаб" кадастровый номер 15- 224-031-184 - общая площадь пастбищ 0,134 тысяч га
3		пастбища 0,027 тысяч га	
4		пастбища 0,015 тысяч га	
Бескудукский сельский округ			
5		пастбища 0,010 тысяч га	
6		пастбища 0,034 тысяч га,	
7		пастбища 0,031 тысяч га,	
8		пастбища 0,003 тысяч га	
Булакский сельский округ			
9	пастбища 0,73 тысяч га	пастбища 0,013 тысяч га,	
10		пастбища 0,047 тысяч га	
11		пастбища 0,024 тысяч га	
12		пастбища 0,124 тысяч га	
13		пастбища 0,125 тысяч га	
Волошинский сельский округ			
14		пастбища 0,018 тысяч га	

Заградовский сельский округ			
15		пастбища 0,070 тысяч га	
15		пастбища 0,055 тысяч га	
16		пастбища 0,01 тысяч га	
17		пастбища 0,093 тысяч га	
Ильинский сельский округ			
18		пастбища 0,023 тысяч га	ТОО "Ильинское" кадастровый номер 15-224-020-036 общая площадь пастбищ 0,249 тысяч га
19		пастбища 0,141 тысяч га	
Корнеевский сельский округ			
20		пастбища 0,004 тысяч га	
Николаевский сельский округ			
21		пастбища 0,017 тысяч га	
22		пастбища 0,002 тысяч га,	
23		пастбища 0,003 тысяч га	
24		пастбища 0,023 тысяч га	
25		пастбища 0,005 тысяч га	
26		пастбища 0,011 тысяч га	
27		пастбища 0,003 тысяч га	
Петровский сельский округ			
28		пастбища 0,003 тысяч га	
29		пастбища 0,004 тысяч га	
30		пастбища 0,016 тысяч га	
31		пастбища 0,013 тысяч га	
32		пастбища 0,022 тысяч га	
33		пастбища 0,02 тысяч га кустариники 0,001 тысяч га	
34		пастбища 0,005 тысяч га	
Покровский сельский округ			
35		пастбища 0,00138 тысяч га	
36		пастбища 0,05 тысяч га	
37		пастбища 0,003 тысяч га	
38		пастбища 0,134 тысяч га	
Спасовский сельский округ			
39		пастбища 0,021 тысяч га	ТОО "Явленское МТС" кадастровый номер 15-224-004-106 общая площадь пастбищ 0,413 тысяч га
40		пастбища 0,014 тысяч га	
41		пастбища 0,013 тысяч га	
42		пастбища 0,006 тысяч га	
43		пастбища 0,084 тысяч га	

44		пастбища 0,25 тысяч га	
Ясновский сельский округ			
45		под водой 0,047 тысяч га, пастбища 0,016 тысяч га	

Приложение 2  
к плану по управлению  
пастбищами и их использованию  
по Есильскому району  
на 2024-2028 годы

**Сведения геоботанического обследования пастбищ**

Дата, шифры по легенде и по Классифика ции природных кормовых угодий	Номера контуров и описаний ( в скобках)	Название типов ( разностей, модификаций ) природных кормовых угодий с приуроченностью их к рельефу, почвам. Название прочих угодий и земель	Вид угодья	Процент участия в контуре	Площадь, тысяч гектаров	Современное использование	Валовая урожайность, центнеров на гектар ( год обследования)
1	2	3	4	5	6	7	8
Алматинский сельский округ, учетный квартал 15-224-015							
		Злаково–по лынно-разн отравная ( овсяница бороздчатая , ковыль Лессинга, полян шелковичта я, шалфей степной, подорожник Типчаково- пырейные ( овсяница бороздчатая , пырей ползучий) Кострово-ра зотравные (костер безостый,					

31.05.2020-02.06.2020 гг. С-2а,С-4а,С-4б,С-4в,С-5а,С-6а	1-109	<p>люцерна посевная, ч и н а клубненост н а я )</p> <p>Злаково-разнотравно-спирейные</p> <p>Типчаково-пырейные ( овсяница бороздчатая , пырей ползучий)</p> <p>Злаково-разнотравные( мятлик луговой, тонконог</p> <p>Делявина, зонтик клубненост н ы й люцерна желтая)</p> <p>Злаково-разнотравно-полевые ( мятлик луговой, тонконог стройный, подорожник средний, ч и н а луговая, полынь шелковичта я).</p> <p>Наиболее широко распространенными на территории округа являются черноземы обыкновенн ы е ( обычные) и карбонатны е</p>	пастбища	20-100	7,649	Пастбища КУ, выпас частного скота,	21,4
Амангельдинский сельский округ							

12.07.2020-14.072020 гг С-2а,С-4а,С-4б,С-4в,С-5а,С-6а	1-143	Вейниково-разнотравные (вейник наземный, лабазник вязолистный, чина луговая), Злаково-полынно-кормовые (бескильница тончайшая, пырей ползучий, полынь шренковская, кермек Гмелина), Злаково-полынно-разнотравные (овсяница бороздчатая, пырей ползучий, полынь шренковская, тысячелистник обыкновенный, подорожник средний), Злаково-разнотравно-полынные (ковыль Лессинга, тонконог сизый, подмаренник настоящий, шалфей степной, полынь понтийская) Пырейно-мятликово-полынные (пырей ползучий,	пастбища	20-100	8,666	Пастбища КУ, выпас	
--	-------	---	----------	--------	-------	-----------------------	--



		<p>мятлик луговой, полынь шренковская ), Злаково-полюнно-разнотравные ( овсяница бороздчатая , тонконог стройный, полынь широколистная , тысячелистник обыкновенный , подорожник средний), Территория Амангельдинского сельского округа расположенная в зоне черноземов обыкновенных, , на приозёрных террасах формируются солонцы, солончаки и солонцеватые черноземы</p>				частного скота,	
Бескудукский сельский округ							
		<p>Пырейно-кошарные ( пырей ползучий, костер безостый) Злаково-разнотравно-полюнные ( овсяница бороздчатая , тонконог стройный, подорожник</p>					

03.06.2020-05.06.2020 гг. С-2а,С-4а,С-4б,С-4в, С-ба	1-80	<p>средний, полынь понтийская)</p> <p>, Осоково-болотничево-т ростниковы е (осока ранняя, болотница болотная, тростник обыкновенн ы й ) Вейниково-болотницев о-разнотрав ные (вейник наземный, болотница одночешуйч атая , морковник болотный, горичник Любименко ) , Ковыльно-р азнотравно-полынные ( ковыль Лессинга, ковыль красный, шалфей степной, люцерна желтая, полынь понтийская)</p> <p>. Основу почвенного составляют черноземы обыкновенн ы е суглинисты е , приуроченн ы е к плоским и</p>	пастбища	20-100	6,1	Пастбища КУ, выпас		
--	------	---	----------	--------	-----	--------------------	--	--

		слабо волнистым равнинам				частного скота,	
Булакский сельский округ							
25.05.2020- 27.05.2020 гг. С-2а, С-2б, С-4а,С-4б,С- 4в, С-6а.	1-109	Злаково-раз нотравные( ковыль красный, зубровка душистая, пырейползу ч и й , астрагал датский, грудница шерстистая, лапчатка прямостояч а я ) , Злаково-пол ынно-разно травные ( овсянница луговая, ломкоколос никситнико в ы й , овсяница бороздчатая , полынь шренковска я , подорожник средний, жабрица Ледебуре), Типчаково- тонконогов о-полынные (овсяница бороздчатая , тонконог стройный, полынь понтийская, полынь шелковиста я ) , Ковыльно-з лаково-разн отравные ( ковыль Лессинга, ковыль	пастбища	20-100	10,128	Пастбища КУ, выпас частного скота,	13,3

		<p>перистый, овсяница высочайшая , тонконог Делявина, пырей ползучий, земляника зеленая, шалфей степной, подорожник средний) Кострово-злаково-разнотравные (костур безостый, овсяница бороздчатая, тонконог стройный, тысячелистник и обыкновенный, подорожник средний)</p>					
Волошинский сельский округ							
<p>20.05.2020- 21.05.2020 гг</p> <p>С-2а,С-4а,С-4б,С-4в, С-6а</p>	1-115	<p>Злаковые (костер безостый, пырей ползучий, мятлик луговой) Злаково-полынно-разнотравная (овсяница бороздчатая, пырей ползучий, полынь шелковистая, люцерна посевная, шалфей степной Наиболее распространенными почвами</p>	Пастбища.	20-100	5,1	Пастбища КУ, выпас	

		сельского округа являются черноземы обыкновенн ые				частного скота,	
Заградовский сельский округ							
17.06.2020- 18.06.2020гг · С-2а,С-2б,С- -4а,С-4б,С- 4в, С-ба	1-71	Ситниково- злаково-осо ковые ( (с итник Жерара, ячмень фиолетовый , тимофеевка луговая, осока ранняя, осока острая) Кострово-ра зотравные (костер безостый, люцерна посевная, одуванчик лекарственн ый, вьюнок полевой), Злаково-раз нотравно-по лынные( (с ковыль Лессинга, пырей ползучий, подмариник настоящий, зопник клубненост ный, полынь понтийская, полынь сизая), Злаково-раз нотравно-по лынные ( (с костер-безо стый, овсяница луговая,	Пастбища.	20-100	5,703	Пастбища КУ, выпас частного скота,	11,4

		<p>подмариник настоящий, вероника длинкоколос ная , лапчатка прямостоящ ая ) , Типчаково- попынно-ра зотравная (  овсяница бороздчатая  , пылынь понтыйская, пылынь сизаяверони к а беловойлоч ная , грудница мохнатая Наиболее распростран енными почвами сельского округа являются черноземы обыкновенн ые , к ложбинам и западинам приурочены лугово-черн оземные и лугово-боло тны почвы</p>					
Заречный сельский округ							
		<p>Злаково-раз нотравно-по пынные (  ковыль Лессинга, овсяница бороздчатая  , пырей ползучий, мятлик луговой, вероника длинкоколос ая, пылынь</p>					

16.07.2020-22.07.2020 гг. С-2а,С-2б,С-4а,С-4б,С-4в, С-5а, С-5б, С-6а	1-243	Шренковская ) , Злаково-осоково-разнотравные (вейник ланцетный, мятлик луговой, пырей ползучий, тимopheевка луговая, осока острая, лабазник вязолистный, кровохлебка лекарственная , тысячелистник хрящевой), Злаково-разнотравно-полевые ( пырей ползучий, мятлик луговой, овсяница бороздчатая , ковыль Лесинг, морковник Бессера, подорожник большой, подмариник настоящий, полынь понтийская, Типчаково-злаково-пырейные ( овсяница бороздчатая , полынь, понтийская, пырей ползучий), Злаково-полевые-разнотравные (	Пастбища.	20-100	17,084	Пастбища КУ, выпас частного скота,	13,2
---	-------	--	-----------	--------	--------	------------------------------------	------

		<p>           вострец            ветвистый,            бескильниц            а тончайшая            , полынь            Шренковкая            ,            подорожник            ланцетный,            кермек            Гмелина).            Наиболее            распространенными            почвами            сельского            округа            являются            черноземы            обыкновенные,            по            глубоким            понижениям            - —            западинам            под луговой            и            лугово-болотной            растительностью            сформировались            почвы            лугового и            лугово-болотного            типов            .         </p>					
Ильинский сельский округ							
		<p>           Злаково-разнотравные (            мятлик            луговой,            пырей            ползучий,            тысячелистник            и            обыкновенный,            земляника            зеленая)            Злаково-разнотравно-по            лынные (  </p>					



28.05.2020-29.05.2020 гг. С-2а, С-4а,С-4б,С-4в, С-5а, С-5б,С-6а	1-96	<p>ковыль Лессинга, тонконог стройный, люцерна посевная, шалфей степной, полынь сизая) Типчаково-ломкоколосниково-полынные (овсянница бороздчатая , ломкоколосникситниковый , полынь понтийская) Злаково-полынно-разнотравная (овсянница бороздчатая , пырей ползучий, полынь шелковистая, люцерна посевная, тысячелистник обыкновенный). Большинство почвенных разнообразностей (черноземные почвы) на обследуемой территории сформировались на четвертичных отложениях.</p>	пастбища	20-100	7,642	Пастбища КУ, выпас частного скота,	20,9
--	------	---	----------	--------	-------	------------------------------------	------

12.06.2020-14.06.2020 гг. С-2а, С-4а, С-4б, С-4в, С-ба	1-93	<p>Костровые (костер безостый)</p> <p>Злаково-разнотравно-полевые (костер безостый, пырей ползучий, мятлик луговой, зопник клубненосный, земляника зеленая, подмаринник настоящий, полынь тонтийская)</p> <p>Злаково-полевые с солодкой (овсяница бороздчатая пырей ползучий тонконог сизый, полынь Шренковская солодка уральская)</p> <p>Типчаково-злаково-полевые (овсяница бороздчатая, тонконог стройный, пырей ползучий, полынь шелковичная, полынь тонтийская.</p> <p>Территория округа расположена в зоне черноземов обыкновенных. К</p>	пастбища	20-100	8,638	Пастбища КУ, выпас частного скота,	12,6
---	------	---	----------	--------	-------	------------------------------------	------

		ложбинам и западинам приурочены лугово-черноземные и лугово-болотные почвы.					
Николаевский сельский округ							
25.06.2020-27.06.2020 гг. С-2а, С-4а,С-4б,С-4в,С-5а, С-6а	1-124	Ковыльно-кострово-разнотравные (ковыль Лессинга, костер безостый, подорожник средний, шалфей степной), Злаково-разнотравно-полевые (овсяница бороздчатая, тонконог сизый, солонечник обыкновенный, шалфей степной, полынь шренковская), Злаково-разнотравно-полевые (пырей ползучий, мятлик луговой, земляника зеленая, лапчатка серебристая, полынь понтийская) Злаково-полевые подорожниковые(пырей ползучий, костер безостый,	пастбища	20-100	7,984	Пастбища КУ, выпас частного скота,	25,1

		полынь Шренковска я , подорожник большой). Территория округа расположен а в зоне черноземов обыкновенн ых . К ложбинам и западинам приурочены лугово-черн оземные и лугово болотные почвы.					
Петровский сельский округ							
		Злаково-раз нотравные ( вейник наземный, костер безостый, подмариник настоящий, кровохлебка лекарственн ая) Вейниково- разнотравн ые (вейник наземный, лабазник вязолистны й, чина луговая), Злаково-раз нотравно-по лынные со спирей ( ковыль Лессинга, тонконог сизый, подмариник настоящий, шалфей степной, полынь					

20.06.2020-23-.06.2020 гг. С-2а, С-4а,С-4б,С-4в,С-5а, С-ба	1-191	понтйская, спирей зверобоелис т а я ) , Ковыльно-к острово-раз нотравный ( ковыль Лесинга, костер безостый, подорожник средний, помариник настоящий), Злаково – разнотравно -полынные ( костер безостый, пырей ползучий, морковник Бессера, кровохлебка лекарственная, полынь потийская), Кострово-пырейно-раз нотравные ( костер безостый, пырей ползучий, зопник клубненост н ы й , лабазник вязолистны й ) , Кострово-разнотравно-п олынные ( костер безостый, земляника зеленая, подорожник средний, полынь понтйская, Злаково-ситниково-разн	пастбища	20-100	9,704	Пастбища КУ, выпас частного скота,	26,9
---	-------	---	----------	--------	-------	------------------------------------	------

		отравные (вейник наземный, ячмень фиолетовый, ситник Жерара, Злаково-полынная (овсяница бороздчатая, пырей ползучий, полынь шелковистая) . Территория округа расположена в зоне черноземов обыкновенных. К ложбинам и западинам приурочены лугово-черноземные и лугово-болотные почвы.					
Покровский сельский округ							
		Злаково-разнотравно-полевые (костер безостый, ковыль Лессинга, подорожник средний, люцерна желтая, полынь понтийская) , Злаково-полевая - разнотравная (овсяница бороздчатая, мятлик луговой,					

9.07.2020-12.07.2020гг С-2а, С-4а,С-4б,С-4в,С-5а, С-ба	1-184	<p>полынь шелковистая, шалфей степной, подорожник средний), Кострово-пырейно-разнотравные (костер безостый, пырей ползучий, зопник клубненосный, лабазник вязолистный), Вострецово-разнотравно-полынные (вострец ветвистый, подорожник ланцентный, кермек Гмелина, полынь шренковская, полынь понтийская)</p> <p>Злаково-разнотравно-полынные (ковыль Лессинга, вейник наземный, подмаренник настоящий, земляника зеленая, полынь понтийская)</p> <p>Покровский сельский округ расположен в зоне черноземов обыкновенных</p>	пастбища	20-100	8,69	Пастбища КУ, выпас частного скота,	23,6
---	-------	--	----------	--------	------	------------------------------------	------

		ых, кроме этого данная территория характеризу е т с я наличие участков с солонцами черноземны ми.					
Спасовский сельский округ							
29.06.2020- 1.07.2020гг. С-2а, С-4а,С -4б,С-4в,С- 5а, С-ба	1-134	Злаково-раз нотравно-по лынные ( овсянница бороздчатая , тонконог стройный, шалфей степной подорожник средний, полынь понтийская) , Злаково-раз нотравно-по лынные ( ковыль Лессинга, пырей ползучий, земляника зеленая, шалфей степной, полынь понтийская, Злаково-пол ынно-разно травные ( овсянница бороздчатая , ковыль Лессинга, полынь шренковска я, кермек Гмелина, зопник клубненосн ый).	пастбища	20-100	5,7	Пастбища КУ, выпас частного скота,	15,4



		Территория округа расположена в зоне черноземов обыкновенных. К ложбинам и западинам приурочены лугово-черноземные и лугово-болотные почвы.					
Тарангульский сельский округ							
15.06.2020-16.06.2020гг	1-74	Тимофеевково-осоково-вейниковые (тимофеевка луговая, осока стоповидная, осока острая, вейник наземный, вейник ланцетный) Ковыльно-злаково-разнотравные (ковыль Лессинга, ковыль перистый, тонконог стройный, пырей ползучий, земляника зеленая, шалфей степной, подорожник средний), Типчаково-полынно-тонконоговая (овсяница бороздчатая, полынь понтийская,	пастбища	20-100	3,887	Пастбища КУ, выпас частного скота,	10,2

С-2а, С-4а,С-4б,С-4в, С-ба		<p>тонконог стройный), Злаково-раз нотравно-по лынны (</p> <p>костер безостыймя т л и к луговой, вейник наземный, люцерна посевная, морковник Бессера, полынь понтийская)</p> <p>.</p> <p>Территория округа расположен а в зоне черноземов обыкновенн ых . К ложбинам и западинам приурочены лугово-черн оземные и лугово болотные почвы.</p>					
Ясновский сельский округ							
		<p>Тростников о-осоковые (тростник обыкновенн ый ), Злаково-раз нотравно-по лынны (</p> <p>ковыль Лессинга, овсяница бороздчатая , зопник клубеносн ый , подмаренни к настоящий,</p>					

22.05.2020- 24.05.2020гг . С-2а, С-4а,С- 4б,С-4в, С- ба	1-89	<p>полынь шелковиста я) Злаково-раз нотравные ( к остер безостый, овсяница бороздчатая , подорожник средний, люцерна желтая), Злаково-раз нотравные ( к остер безостый, пырей ползучий, тысячелист ник обыкновенн ый, чина клубненосн ая ), Типчаково-з лаково-пол ынные ( о всяница бороздчатая , тонконог стройный, пырей ползучий, полынь шелковиста я).</p> <p>Территория округа расположен а в зоне черноземов обыкновенн ых ( о бычные) и карбонатны е)</p>	пастбища	20-100	5,2	Пастбища КУ, выпас частного скота,	17,5
Яваленский сельский округ							
		Кострово-п ырейно-раз нотравные ( к остер					

9.07.2020-12.07.2020гг С-2а, С-4а,С-4б,С-4в,С-5а, С-6а	1-68	безостый, пырей ползучий, зопник клубненосный, лабазник вязолистный), Злаково-разнотравно-полевые (ковыль Лессинга, вейник наземный, подмаренник настоящий, земляника зеленая, полынь понтийская). Сельский округ расположен в зоне черноземов обыкновенных, кроме этого данная территория характеризуется наличием участков с солонцами черноземными.	пастбища	20-100	2,059	Выпас частного скота,	23,6
---	------	--	----------	--------	-------	-----------------------	------

сенокос	косимые пастбища	весна	лето	осень	зима	центнеро в на гектар кормовы х единиц ( знаменат ель)	центнеро в на гектар кормовы х единиц ( знаменат ель)	лекарстве нных растений	мероприя тия по улучшен ию
9	10	11	12	13	14	15	16	17	18
Амалтинский сельский округ									
-	-	-	-	-	-	31266 17431	31266 17431	Чистых – 6694 га, средне сбитых- 930 га, вторично й раститель ностью – 25 га,	Весенне- летне-осе нные для всех видов скота, подсев многолет них трав
Амангельдинский сельский округ									
-	-	-	-	-	-	50858 27651	50858 27651	Чистых – 7304 га, средне сбитых- 405 га, вторично й раститель ностью – 957 га,	Весенне- летне-осе нные для всех видов скота, подсев многолет них трав
Бескудукский сельский округ									
-	-	-	-	-	-	25559 1419	25559 1419	Чистых – 4824 га, средне сбитых- 1109га, вторично й раститель ностью – 167 га,	Весенне- летне-осе нные для всех видов скота, подсев многолет них трав, сократит ь пастбищ н у ю нагрузку
Булакский сельский округ									
									Весенне- летне-осе нные для всех

[illegible]

-	-	-	-	-	-	31008 17378	31008 17378	Чистых – 6973 га, средне сбитых- 336га, засорены х – 333 га ,	нные для всех видов скота, подсев многолет них трав
Корнеевский сельский округ									
-	-	-	-	-	-	102438 53274	102438 53274	Чистых – 6337 га, средне сбитых- 1298га, вторично й растител ьностью – 1003 га,	Весенне-летне-осе нные для всех видов скота, подсев многолет них трав
Николаевский сельский округ									
-	-	-	-	-	-	44932 25666	44932 25666	Чистых – 6824 га, средне сбитых- 549га, вторично й растител ьностью – 611 га,	Весенне-летне-осе нные для всех видов скота, подсев многолет них трав
Петровский сельский округ									
-	-	-	-	-	-	57874 36532	57874 36532	Чистых – 8329 га, средне сбитых- 182га, вторично й растител ьностью – 1193 га,	Весенне-летне-осе нные для всех видов скота, подсев многолет них трав
Покровский сельский округ									
-	-	-	-	-	-	53924 26842	53924 26842	Чистых – 7518 га, средне сбитых- 948 га, вторично й растител ьностью – 886 га,	Весенне-летне-осе нные для всех видов скота, подсев многолет них трав

Спасовский сельский округ									
-	-	-	-	-	-	28175 17206	28175 17206	Чистых – 4609 га, средне сбитых- 863га, вторично й растител ьностью – 228 га,	Весенне-летне-осе нние для всех видов скота, подсев многолет них трав
Тарангульский сельский округ									
-	-	-	-	-	-	55951 30715	55951 30715	Чистых – 2484 га, средне сбитых- 903га, вторично й растител ьностью – 500 га,	Весенне-летне-осе нние для всех видов скота, подсев многолет них трав
Ясновский сельский округ									
-	-	-	-	-	-	31399 16528	31399 16528	Чистых – 4695 га, вторично й растител ьностью – 305 га,	Весенне-летне-осе нние для всех видов скота, подсев многолет них трав
Явленский сельский округ									
-	-	-	-	-	-	17838 9275	17838 9275	Чистых – 1910 га, средне сбитых- 149 га,	Весенне-летне-осе нние для всех видов скота, упорядоч и т ь выпас скота

Приложение 3  
к плану по управлению  
пастбищами и их использованию  
по Есильскому району  
на 2024-2028 годы

**Сведения о скотомогильниках (биометрических ямах)**



№	Наименование области, района, сельского округа	Номер скотомогильника (биотермической ямы)	Тип скотомогильника (биотермической ямы) (примитивная или типовая)	Размер (площадь) скотомогильника (биотермической ямы)	Текущее состояние (функционирует или не функционирует)	Баланс содержатель (собственник)
1	2	3	4	5	6	7
1	СКО, Есильский район, Явленский с/о	1	примитивная	0,01	функционирует	РГП на ПХВ "Ветеринарная станция Есильского района" КГУ "Управление ветеринарии акимата Северо-Казахстанской области"
2	СКО, Есильский район, Покровский с/о	2	примитивная	0,01	функционирует	
3	СКО, Есильский район, Николаевский с/о	3	примитивная	0,01	функционирует	
4	СКО, Есильский район, Заречный с/о	4	примитивная	0,01	функционирует	
Итого		4		0,04		

Приложение 4  
к плану по управлению  
пастбищами и их использованию  
по Есильскому району  
на 2024-2028 годы

**Сведения об объектах пастбищной инфраструктуры и о сервитутах для прогона сельскохозяйственных животных**

№ п/п	Объекты пастбищной инфраструктуры	Количество действующих объектов пастбищной инфраструктуры, единиц	Количество объектов пастбищной инфраструктуры требующих строительства (реконструкции), единиц	Протяженность, километров	Площадь, тысяч квадратных метров
1	2	3	4	5	6
1.	Обводнительные сооружения (скважины, трубчатые и шахтные	16			

	колодцы, копании)				
2.	Сооружения, мосты, дороги	-			
3.	Скотопрогонные трассы, скотоостановочные и водопойные площадки	58		6,5	5
4.	Емкости для купки овец, кошары и отгороженные места, ограждения пастбищ, изгороди (в том числе электроизгороди), загоны для загонно-порционного выпаса сельскохозяйственных животных	18			5,2
5.	Расколы для ветеринарной обработки сельскохозяйственных животных	13			
6.	Сооружения и объекты, предназначенные для обеспечения электрической и тепловой энергией, объекты по использованию возобновляемых и альтернативных источников энергии	-			
7.	Объекты водоснабжения и другие виды жизнеобеспечения, сооружения для сезонного проживания	-			

	персонала и иное имущество, необходимое для содержания и использования пастбищ				
--	---	--	--	--	--

Приложение 5  
к плану по управлению  
пастбищами и их использованию  
по Есильскому району  
на 2024-2028 годы

**Таблица 1. Данные о численности поголовья сельскохозяйственных животных, с указанием их владельцев**

№ п/п	К о д поселка, села сельского округа по классифи катору админист ративно-т ерритори альных объектов	Наимено вание поселка, села, сельского округа	Т и п владельца	Бизнес-и дентифи кационн ый номер / индивиду альный идентиф икационн ый номер владельца	Фамилия, имя, отчество (при наличии) физическ их лиц или наименов ание юридиче ских лиц	Количество голов			
						Крупный рогатый скот	Мелкий рогатый скот	Лошади	Верблюды
1	2	3	4	5	6	7	8	9	10
1	594233100 , 594233000	Село Орнек Алматинского сельского округа	Физическое лицо		Абашев Думан Балтабаевич	9	28	5	
2	594233100 , 594233000	Село Орнек Алматинского сельского округа	Физическое лицо		Абильма жинов Боранбай Зекенович	0	20	0	
3	594233100 , 594233000	Село Орнек Алматинского сельского округа	Физическое лицо		Абылкас ов Кайролла	0	28	2	
4	594233100 ,	Село Орнек Алматин	Физическое лицо		Ашимов Шынгис	0	29	5	

[illegible]

13	594233100 , 594233000	Село Орнек Алматинского сельского округа	Физическое лицо		Жайлыбае в Сагымбай Бактыбаевич	3	24	4	
14	594233100 , 594233000	Село Орнек Алматинского сельского округа	Физическое лицо		Жайлыбае в Сактаган	3	28	8	
15	594233100 , 594233000	Село Орнек Алматинского сельского округа	Физическое лицо		Жумабек о в Сансызбай Еслямович	4	4	2	
16	594233100 , 594233000	Село Орнек Алматинского сельского округа	Физическое лицо		Жумабеков Галым Сабитович	3	19	2	
17	594233100 , 594233000	Село Орнек Алматинского сельского округа	Физическое лицо		Имамбеков Марат Болатович	3	10	0	
18	594233100 , 594233000	Село Орнек Алматинского сельского округа	Физическое лицо		И П " Уразалин "	0	0	6	
19	594233100 , 594233000	Село Орнек Алматинского сельского округа	Физическое лицо		Исманов Жоламан Жасуланович	0	0	2	
20	594233100 , 594233000	Село Орнек Алматинского сельского округа	Физическое лицо		Исманов Руслан Жасуланович	7	21	4	
21	594233100 ,	Село Орнек Алматин			Какимжанов	2	26	5	

[illegible]

30	594233100 , 594233000	Село Орнек Алматинского сельского округа	Физическое лицо		Нурсейтов Аскар Ахметжанович	5	28	3	
31	594233100 , 594233000	Село Орнек Алматинского сельского округа	Физическое лицо		Рахимов Аманжол Туkenovich	2	25	7	
32	594233100 , 594233000	Село Орнек Алматинского сельского округа	Физическое лицо		Рахимов Жомарт Туkenovich	4	26	3	
33	594233100 , 594233000	Село Орнек Алматинского сельского округа	Физическое лицо		Рахимов Каиртай Ташманович	0	36	3	
34	594233100 , 594233000	Село Орнек Алматинского сельского округа	Физическое лицо		Сейтзadinов Каиргельды Кабкенович	6	41	4	
35	594233100 , 594233000	Село Орнек Алматинского сельского округа	Физическое лицо		Сейтзadinов Канат Кабкенович	8	36	5	
36	594233100 , 594233000	Село Орнек Алматинского сельского округа	Физическое лицо		Тажибаев Каиркельды	3	30	5	
37	594233100 , 594233000	Село Орнек Алматинского сельского округа	Физическое лицо		Тулендин Ерик Тасмагамбетович	5	0	0	
38	594233100 ,	Село Орнек Алматин			Тулендин Тасмаган	8	42	4	

[illegible]



47	59423320 0 , 59423300 0	Село Жаргаин Алматин ского сельского округа	Физическ ое лицо		Крестьян ское хозяйств о "Жанат "	3	0	0	
48	59423320 0 , 59423300 0	Село Жаргаин Алматин ского сельского округа	Физическ ое лицо		Момунов Аяган Мейрамо вич	0	21	3	
49	59423320 0 , 59423300 0	Село Жаргаин Алматин ского сельского округа	Физическ ое лицо		Мукашев Танатар Сабыров ич	5	24	2	
50	59423320 0 , 59423300 0	Село Жаргаин Алматин ского сельского округа	Физическ ое лицо		Мусапир о в Каиргель д и Ережепо вич	9	29	1	
51	59423320 0 , 59423300 0	Село Жаргаин Алматин ского сельского округа	Физическ ое лицо		Окасов Мукажан Абдильм анович	10	37	4	
52	59423320 0 , 59423300 0	Село Жаргаин Алматин ского сельского округа	Физическ ое лицо		Рахимов Тлеген Елеутаев ич	0	0	3	
53	59423320 0 , 59423300 0	Село Жаргаин Алматин ского сельского округа	Физическ ое лицо		Сайбанов Азамат Аманжол ович	9	35	5	
54	59423320 0 , 59423300 0	Село Жаргаин Алматин ского сельского округа	Физическ ое лицо		Сайбанов Талап Султанов ич	7	24	4	
55	59423320 0 ,	Село Жаргаин Алматин ского	Физическ ое лицо		Сегизтае в Мурат	6	25	2	

	594233000	сельского округа			Кошаевич				
56	594233200 , 594233000	Село Жаргаин Алматинского сельского округа	Физическое лицо		Сыздыков Азамат Олжагалиевич	10	20	0	
57	594233200 , 594233000	Село Жаргаин Алматинского сельского округа	Физическое лицо		Сыздыков Азамат	10	20	3	
58	594233200 , 594233000	Село Жаргаин Алматинского сельского округа	Физическое лицо		Таутебаева Кулай Абиленва	0	23	3	
59	594233200 , 594233000	Село Жаргаин Алматинского сельского округа	Физическое лицо		Тектурмасов Мереке Жасуланович	10	26	6	
60	594233200 , 594233000	Село Жаргаин Алматинского сельского округа	Юридическое лицо	140840003823	Товарищество с ограниченной ответственностью "Данияр-Агро"	0	0	60	
61	594233200 , 594233000	Село Жаргаин Алматинского сельского округа	Юридическое лицо	40340014919	Товарищество с ограниченной ответственностью "Жаргайын СК"	0	0	56	
62	594233300 , 594233000	Село Мектеп Алматинского сельского округа	Физическое лицо		Абильмажинов Боранбай Зекенович	10	11	5	
		Село Мектеп							

63	594233300 , 594233300	Алматинского сельского округа	Физическое лицо		Абильмажинов Агыбай Каспанович	0	0	2	
64	594233300 , 594233300	Село Мектеп Алматинского сельского округа	Физическое лицо		Абильмажинова Рыскельды Ергалиевна	1	24	0	
65	594233300 , 594233300	Село Мектеп Алматинского сельского округа	Физическое лицо		Ахмадин Меллат Серикович	5	29	5	
66	594233300 , 594233300	Село Мектеп Алматинского сельского округа	Физическое лицо		Баграмов а Мостура	0	27	1	
67	594233300 , 594233300	Село Мектеп Алматинского сельского округа	Физическое лицо		Базарбаев Серик Каменович	2	36	3	
68	594233300 , 594233300	Село Мектеп Алматинского сельского округа	Физическое лицо		Байдильдин Таласбай	6	30	4	
69	594233300 , 594233300	Село Мектеп Алматинского сельского округа	Физическое лицо		Байлин Илюбай Ашимович	2	59	7	
70	594233300 , 594233300	Село Мектеп Алматинского сельского округа	Физическое лицо		Байлин Алтынбек Жаксыбаевич	12	30	0	
71	594233300 ,	Село Мектеп Алматин	Физическое лицо		Байлин Жаксыбай	0	0	5	

[illegible]

80	59423330 0 , 59423330 0	Село Мектеп Алматин ского сельского округа	Физическ ое лицо		Биханов Жанат Мерекеев ич	8	30	4	
81	59423330 0 , 59423330 0	Село Мектеп Алматин ского сельского округа	Физическ ое лицо		Дауылба е в Дархан	13	11	4	
82	59423330 0 , 59423330 0	Село Мектеп Алматин ского сельского округа	Физическ ое лицо		Жуманов а Р.	8	57	5	
83	59423330 0 , 59423330 0	Село Мектеп Алматин ского сельского округа	Физическ ое лицо		И П "Сейдахметов"	10	0	30	
84	59423330 0 , 59423330 0	Село Мектеп Алматин ского сельского округа	Физическ ое лицо		Исенов Жанабек Серикови ч	6	0	0	
85	59423330 0 , 59423330 0	Село Мектеп Алматин ского сельского округа	Физическ ое лицо		Кабиден о в а Ботагоз	5	57	6	
86	59423330 0 , 59423330 0	Село Мектеп Алматин ского сельского округа	Физическ ое лицо		Казбеков Беймбет Галимов ич	8	42	3	
87	59423330 0 , 59423330 0	Село Мектеп Алматин ского сельского округа	Физическ ое лицо		Какимов Сергали	0	0	3	
88	59423330 0 ,	Село Мектеп Алматин ского	Физическ ое лицо		Какимов Айдар	7	35	0	

[illegible]

97	594233300 , 594233300	Село Мектеп Алматинского сельского округа	Физическое лицо		Касымов Бораш	4	27	3	
98	594233300 , 594233300	Село Мектеп Алматинского сельского округа	Физическое лицо		Косаев Талгат Кабжанович	4	0	2	
99	594233300 , 594233300	Село Мектеп Алматинского сельского округа	Физическое лицо		Кульмуканова Бекзат Жанакимовна	4	16	5	
100	594233300 , 594233300	Село Мектеп Алматинского сельского округа	Физическое лицо		Крестьянское хозяйство "Тулпар"	8	21	0	
101	594233300 , 594233300	Село Мектеп Алматинского сельского округа	Физическое лицо		Маликов Дулат Калижанович	5	23	0	
102	594233300 , 594233300	Село Мектеп Алматинского сельского округа	Физическое лицо		Маликов Калижан	0	0	2	
103	594233300 , 594233300	Село Мектеп Алматинского сельского округа	Физическое лицо		Маликов Мурат	0	0	1	
104	594233300 , 594233300	Село Мектеп Алматинского сельского округа	Физическое лицо		Муканов Серик Абулкаирович	0	35	1	
105	594233300 ,	Село Мектеп Алматин			Муканов Темирбо	10	28	9	

[illegible]



114	594233300 , 5942333000	Село Мектеп Алматинского сельского округа	Физическое лицо		Тажибаев Мурат Ережепович	13	36	6	
115	594233300 , 5942333000	Село Мектеп Алматинского сельского округа	Физическое лицо		Ташкенов Калижан Алпысбаевич	8	32	8	
116	594233300 , 5942333000	Село Мектеп Алматинского сельского округа	Физическое лицо		Фермерское хозяйство "Даунбай"	15	45	0	
117	594235100 , 594235000	Село Амангельдинское Амангельдинского сельского округа	Физическое лицо		Аканов Кайдар	2	0	4	
118	594235100 , 594235000	Село Амангельдинское Амангельдинского сельского округа	Физическое лицо		Алексеев Владимир Михайлович	0	0	0	
119	594235100 , 594235000	Село Амангельдинское Амангельдинского сельского округа	Физическое лицо		Алтаева Жупар Баинбетовна	1	0	0	
120	594235100 , 594235000	Село Амангельдинское Амангельдинского сельского округа	Физическое лицо		Аниканов Сергей Алексеевич	2	0	0	
121	594235100 ,	Село Амангельдинское Амангель	Физическое лицо		Аниканова Светлана	3	0	0	

	594235000	динского сельского округа							
122	594235100 , 594235000	Село Амангель динское Амангель динского сельского округа	Физическ ое лицо		Анисимо в Владими р Николаев ич	0	0	0	
123	594235100 , 594235000	Село Амангель динское Амангель динского сельского округа	Физическ ое лицо		Ахметжа н о в Хильмжа н Какимов ич	5	17	2	
124	594235100 , 594235000	Село Амангель динское Амангель динского сельского округа	Физическ ое лицо		Байбосы н о в Сакен	5	31	0	
125	594235100 , 594235000	Село Амангель динское Амангель динского сельского округа	Физическ ое лицо		Булатов Алтай Булатови ч	0	72	4	
126	594235100 , 594235000	Село Амангель динское Амангель динского сельского округа	Физическ ое лицо		Бурумбае в Талгат Ерболови ч	1	21	0	
127	594235100 , 594235000	Село Амангель динское Амангель динского сельского округа	Физическ ое лицо		Быкодор ов А.	10	15	4	
128	594235100 , 594235000	Село Амангель динское Амангель динского сельского округа	Физическ ое лицо		Былинки на Елена	0	33	0	

129	594235100 , 594235000	Село Амангельдинское Амангельдинского сельского округа	Физическое лицо		Варганова Вероника Павловна	4	0	0	
130	594235100 , 594235000	Село Амангельдинское Амангельдинского сельского округа	Физическое лицо		Гаврилова Нина Ивановна	4	0	0	
131	594235100 , 594235000	Село Амангельдинское Амангельдинского сельского округа	Физическое лицо		Гасманов Жанат Есентемирович	0	8	0	
132	594235100 , 594235000	Село Амангельды Амангельдинского сельского округа	Физическое лицо		Гафарова Мария Сабиржановна	0	6	0	
133	594235100 , 594235000	Село Амангельдинское Амангельдинского сельского округа	Физическое лицо		Гельфанова Валентина Егоровна	12	0	0	
134	594235100 , 594235000	Село Амангельдинское Амангельдинского сельского округа	Физическое лицо		Госманов Амангельды Есентемирович	2	15	3	
135	594235100 , 594235000	Село Амангельдинское Амангельдинского сельского округа	Физическое лицо		Гуденков Вадим Иванович	0	0	1	
	594235100 ,	Село Амангельдинское			Дмитриев Рудик				

136	59423500	Амангельдинского сельского округа	Физическое лицо		Васильевич	0	0	4	
137	594235100 , 594235000	Село Амангельдинское Амангельдинского сельского округа	Физическое лицо		Дмитриев а Альфия Рамильевна	51	23	0	
138	594235100 , 594235000	Село Амангельдинское Амангельдинского сельского округа	Физическое лицо		Дошанов Ергали	7	36	15	
139	594235100 , 594235000	Село Амангельдинское Амангельдинского сельского округа	Физическое лицо		Ебжанов аманжол	0	26	9	
140	594235100 , 594235000	Село Амангельдинское Амангельдинского сельского округа	Физическое лицо		Ебжанов Аскан Болатович	0	0	14	
141	594235100 , 594235000	Село Амангельды Амангельдинского сельского округа	Физическое лицо		Евсеева Елена Анатольевна	4	0	0	
142	594235100 , 594235000	Село Амангельдинское Амангельдинского сельского округа	Физическое лицо		Жолтабаров Самат Нурмагамбетович	4	28	0	
143	594235100 ,	Село Амангельдинское Амангель	Физическое лицо		Жумашева Любовь Петровна	0	29	3	

	594235000	динского сельского округа							
144	594235100 , 594235000	Село Амангель динское Амангель динского сельского округа	Физическ ое лицо		Заименко В. П.	1	0	0	
145	594235100 , 594235000	Село Амангель динское Амангель динского сельского округа	Физическ ое лицо		Закирин Берик Пакошев ич	0	20	3	
146	594235100 , 594235000	Село Амангель динское Амангель динского сельского округа	Физическ ое лицо		Закирин Кайрат Пакошев ич	4	19	4	
147	594235100 , 594235000	Село Амангель динское Амангель динского сельского округа	Физическ ое лицо		Ибраев Берик	0	47	3	
148	594235100 , 594235000	Село Амангель динское Амангель динского сельского округа	Физическ ое лицо		Иванов Леонид	14	0	4	
149	594235100 , 594235000	Село Амангель динское Амангель динского сельского округа	Физическ ое лицо		Изосин Денис	4	0	0	
150	594235100 , 594235000	Село Амангель динское Амангель динского сельского округа	Физическ ое лицо		И П Аслан"	0	30	4	

151	594235100 , 594235000	Село Амангельдинское Амангельдинского сельского округа	Физическое лицо		И П "Никифоров В."	6	0	0	
152	594235100 , 594235000	Село Амангельдинское Амангельдинского сельского округа	Физическое лицо		Искаков Ерик Аскарбекович	5	29	4	
153	594235100 , 594235000	Село Амангельдинское Амангельдинского сельского округа	Физическое лицо		Кадыров Жалел Газизович	0	0	1	
154	594235100 , 594235000	Село Амангельдинское Амангельдинского сельского округа	Физическое лицо		Канафин Айтжан	6	23	0	
155	594235100 , 594235000	Село Амангельдинское Амангельдинского сельского округа	Физическое лицо		Капизов Айдарбек Серикбаевич	4	25	0	
156	594235100 , 594235000	Село Амангельдинское Амангельдинского сельского округа	Физическое лицо		Капизов Акылбек Серикбаевич	8	49	0	
157	594235100 , 594235000	Село Амангельдинское Амангельдинского сельского округа	Физическое лицо		Кенельдикова Гулдана Мукашевна	5	0	0	
	594235100 ,	Село Амангельдинское			Кожантаев Жангельд				

158	59423500	Амангельдинского сельского округа	Физическое лицо		ы Амангельдинович	2	4	1	
159	594235100 , 594235000	Село Амангельдинское Амангельдинского сельского округа	Физическое лицо		Кожантаев Саят Амандыкович	3	0	0	
160	594235100 , 594235000	Село Амангельдинское Амангельдинского сельского округа	Физическое лицо		Коневец Дмитрий Дмитриевич	0	13	0	
161	594235100 , 594235000	Село Амангельдинское Амангельдинского сельского округа	Физическое лицо		Кравчук Юрий Юрьевич	2	0	0	
162	594235100 , 594235000	Село Амангельдинское Амангельдинского сельского округа	Физическое лицо		Крестьянское хозяйство "Айан"	0	33	0	
163	594235100 , 594235000	Село Амангельдинское Амангельдинского сельского округа	Физическое лицо		Крестьянское хозяйство "Жан"	97	0	0	
164	594235100 , 594235000	Село Амангельдинское Амангельдинского сельского округа	Физическое лицо		К Т "Зенченко и Компания"	0	0	60	
165	594235100 ,	Село Амангельдинское Амангель	Физическое лицо		Куприянов Михаил	0	0	0	

	594235000	динского сельского округа							
166	594235100 , 594235000	Село Амангель динское Амангель динского сельского округа	Физическ ое лицо		Курманго жин Гали Каршыго вич	0	0	5	
167	594235100 , 594235000	Село Амангель динское Амангель динского сельского округа	Физическ ое лицо		Курманта е в Жаксыба й Жанахме тович	0	0	3	
168	594235100 , 594235000	Село Амангель динское Амангель динского сельского округа	Физическ ое лицо		Линник Владими р Владими рович	17	0	0	
169	594235100 , 594235000	Село Амангель динское Амангель динского сельского округа	Физическ ое лицо		Махина Кульшар а Таскаров на	2	0	0	
170	594235100 , 594235000	Село Амангель динское Амангель динского сельского округа	Физическ ое лицо		Мейрамо в Ардак Кайсаров ич	4	0	0	
171	594235100 , 594235000	Село Амангель динское Амангель динского сельского округа	Физическ ое лицо		Мидюков Олег николаев ич	14	15	0	
172	594235100 , 594235000	Село Амангель динское Амангель динского сельского округа	Физическ ое лицо		Милюки н Евгений	1	0	0	



173	594235100 , 594235000	Село Амангельдинское Амангельдинского сельского округа	Физическое лицо		Милюкин Николай Егорович	2	0	0	
174	594235100 , 594235000	Село Амангельды Амангельдинского сельского округа	Физическое лицо		Милюкин Олег Петрович	0	0	1	
175	594235100 , 594235000	Село Амангельдинское Амангельдинского сельского округа	Физическое лицо		Мусин Амангельды	0	50	3	
176	594235100 , 594235000	Село Амангельдинское Амангельдинского сельского округа	Физическое лицо		Насиев Ержан Биркенович	0	8	0	
177	594235100 , 594235000	Село Амангельдинское Амангельдинского сельского округа	Физическое лицо		Никифоров Владимир Владимирович	11	0	0	
178	594235100 , 594235000	Село Амангельдинское Амангельдинского сельского округа	Физическое лицо		Нугманов Дулат	10	0	0	
179	594235100 , 594235000	Село Амангельдинское Амангельдинского сельского округа	Физическое лицо		Памин Сергей Александрович	9	0	0	
	594235100 ,	Село Амангельдинское			Рамазанов Айтим				

180	594235000	Амангельдинского сельского округа	Физическое лицо		Дулатович	0	0	5	
181	594235100 , 594235000	Село Амангельдинское Амангельдинского сельского округа	Физическое лицо		Рамазанов Жангельды Каиржанович	12	8	19	
182	594235100 , 594235000	Село Амангельды Амангельдинского сельского округа	Физическое лицо		Рамазанов Жансерик	22	19	36	
183	594235100 , 594235000	Село Амангельдинское Амангельдинского сельского округа	Физическое лицо		Рамазанова Света Каиржановна	8	27	0	
184	594235100 , 594235000	Село Амангельдинское Амангельдинского сельского округа	Физическое лицо		Рахимов Бауржан	0	0	16	
185	594235100 , 594235000	Село Амангельдинское Амангельдинского сельского округа	Физическое лицо		Рахимов Самат	0	0	6	
186	594235100 , 594235000	Село Амангельдинское Амангельдинского сельского округа	Физическое лицо		Рахимова Майра Казияхметовна	0	45	0	
187	594235100 ,	Село Амангельдинское Амангель	Физическое лицо		Рахматуллин Мурат	7	24	4	

	594235000	динского сельского округа							
188	594235100 , 594235000	Село Амангель динское Амангель динского сельского округа	Физическ ое лицо		Садуов Темиржа н Аширбек ович	0	31	0	
189	594235100 , 594235000	Село Амангель динское Амангель динского сельского округа	Физическ ое лицо		Садуова Гульмира Куаныше вна	8	0	0	
190	594235100 , 594235000	Село Амангель динское Амангель динского сельского округа	Физическ ое лицо		Садуова Назгуль	3	0	0	
191	594235100 , 594235000	Село Амангель динское Амангель динского сельского округа	Физическ ое лицо		Сердалин А.	4	8	4	
192	594235100 , 594235000	Село Амангель динское Амангель динского сельского округа	Физическ ое лицо		Сердалин Кеменгер Газизови ч	2	23	3	
193	594235100 , 594235000	Село Амангель динское Амангель динского сельского округа	Физическ ое лицо		Сулейме н о в Аманжол	2	25	10	
194	594235100 , 594235000	Село Амангель динское Амангель динского сельского округа	Физическ ое лицо		Сулейме н о в Жангали	3	45	4	

195	594235100 , 594235000	Село Амангельдинское Амангельдинского сельского округа	Физическое лицо		Сулейменов Жеткинше к Сайранович	5	18	17	
196	594235100 , 594235000	Село Амангельдинское Амангельдинского сельского округа	Физическое лицо		Таранцев Виктор Иванович	3	0	0	
197	594235100 , 594235000	Село Амангельдинское Амангельдинского сельского округа	Физическое лицо		Темиргалиев Берик Жоламанович	12	27	0	
198	594235100 , 594235000	Село Амангельдинское Амангельдинского сельского округа	Физическое лицо		ТерУхин Игорь Васильевич	1	0	0	
199	594235100 , 594235000	Село Амангельдинское Амангельдинского сельского округа	Юридическое лицо	050240027215	Товарищество с ограниченной ответственностью "Нурсад-Норд"	0	0	3	
200	594235100 , 594235000	Село Амангельдинское Амангельдинского сельского округа	Юридическое лицо	050140014686	Товарищество с ограниченной ответственностью "Альбина-Есиль"	10	0	0	
201	594235100 ,	Село Амангельдинское Амангель	Юридическое лицо	050140011641	Товарищество с ограниченной ответственностью	729	0	0	

	594235000	динского сельского округа			"Ебжанов и К"				
202	594235100 , 594235000	Село Амангель динское Амангель динского сельского округа	Физическ ое лицо		Федоров Олег Алексеев ич	2	0	0	
203	594235100 , 594235000	Село Амангель динское Амангель динского сельского округа	Физическ ое лицо		Хамзин Оралбек Алпысба евич	2	28	0	
204	594235100 , 594235000	Село Амангель динское Амангель динского сельского округа	Физическ ое лицо		Шакетов Сайлау Имамбае вич	12	0	0	
205	594235100 , 594235000	Село Амангель динское Амангель динского сельского округа	Физическ ое лицо		Шевчук Надежда Викторов на	10	0	0	
206	594235300 , 594235000	Село Поляковк а Амангель динского сельского округа	Физическ ое лицо		Гайнулин Тахир	36	37	2	
207	594235300 , 594235000	Село Поляковк а Амангель динского сельского округа	Физическ ое лицо		Глухов Анатолий	2	0	0	
208	594235300 , 594235000	Село Поляковк а Амангель динского сельского округа	Физическ ое лицо		И П " Қазына"	22	0	0	

209	594235300 , 594235000	Село Поляковк а Амангель динского сельского округа	Физическ ое лицо		Кобелева Светлана	16	11	0	
210	594235300 , 594235000	Село Поляковк а Амангель динского сельского округа	Физическ ое лицо		Корнев Иван	18	0	1	
211	594235300 , 594235000	Село Поляковк а Амангель динского сельского округа	Физическ ое лицо		Крестьян ское хозяйств о "Ерик"	0	0	14	
212	594235300 , 594235000	Село Поляковк а Амангель динского сельского округа	Физическ ое лицо		Крестьян ское хозяйств о "Мөлдiр"	0	760	0	
213	594235300 , 594235000	Село Поляковк а Амангель динского сельского округа	Физическ ое лицо		Макарам о в Исатай	21	0	27	
214	594235300 , 594235000	Село Поляковк а Амангель динского сельского округа	Физическ ое лицо		Мамилин Тулеген	31	0	0	
215	594235300 , 594235000	Село Поляковк а Амангель динского сельского округа	Физическ ое лицо		Мамилин а Елена Александ ровна	6	0	0	
	594235300 , а	Село Поляковк а							

[illegible]

224	59423540 0 , 59423500 0	Село Талапкер Амангель динского сельского округа	Физическ ое лицо		Галеев Думан Жасулан ович	19	40	9	
225	59423540 0 , 59423500 0	Село Талапкер Амангель динского сельского округа	Физическ ое лицо		Галеев Жасулан Кабибуло вич	22	58	15	
226	59423540 0 , 59423500 0	Село Талапкер Амангель динского сельского округа	Физическ ое лицо		Елеуов Кудайбер г е н Елеуович	5	54	12	
227	59423540 0 , 59423500 0	Село Талапкер Амангель динского сельского округа	Физическ ое лицо		Жармага мбетов Бауржан	12	50	15	
228	59423540 0 , 59423500 0	Село Талапкер Амангель динского сельского округа	Физическ ое лицо		Жолауши н Бейбут	17	63	14	
229	59423540 0 , 59423500 0	Село Талапкер Амангель динского сельского округа	Физическ ое лицо		Жукенба ев Бакит Бесенбае вич	1	34	7	
230	59423540 0 , 59423500 0	Село Талапкер Амангель динского сельского округа	Физическ ое лицо		Касенова Дамке Касымов на	10	71	9	
231	59423540 0 , 59423500 0	Село Талапкер Амангель динского сельского округа	Физическ ое лицо		Кутфено в а Кульшан Зайнулло вна	6	22	5	
232	59423540 0 ,	Село Талапкер Амангель			Омаров Дауренбе	12	57	3	



	594235000	динского сельского округа	Физическое лицо		к Серикович				
233	594235400 , 594235000	Село Талапкер Амангельдинского сельского округа	Физическое лицо		Теменов Бахыт Ерикович	15	70	14	
234	594235400 , 594235000	Село Талапкер Амангельдинского сельского округа	Юридическое лицо	041240003853	Товарищество с ограниченной ответственностью "Асхат-Агро"	0	0	30	
235	594237100 , 594237000	Село Бескудук Бескудукского сельского округа	Физическое лицо		Арутюнян Р. С.	16	0	0	
236	594237100 , 594237000	Село Бескудук Бескудукского сельского округа	Физическое лицо		Аткин К. Р.	5	9	0	
237	594237100 , 594237000	Село Бескудук Бескудукского сельского округа	Физическое лицо		Байназаров Е. К.	2	50	2	
238	594237100 , 594237000	Село Бескудук Бескудукского сельского округа	Физическое лицо		Бакукина Г.А.	2	0	0	
239	594237100 , 594237000	Село Бескудук Бескудукского сельского округа	Физическое лицо		Батенова Р.К.	1	5	0	
240	594237100 ,	Село Бескудук Бескудукского	Физическое лицо		Беккер Л. И.	15	0	4	

[illegible]

249	594237100 , 594237000	Село Бескудук Бескудукского сельского округа	Физическое лицо		Даудрих Анатолий Витальевич	1	0	0	
250	594237100 , 594237000	Село Бескудук Бескудукского сельского округа	Физическое лицо		Девяткин Алексей Анатольевич	0	17	0	
251	594237100 , 594237000	Село Бескудук Бескудукского сельского округа	Физическое лицо		Денисенко А. И.	4	0	0	
252	594237100 , 594237000	Село Бескудук Бескудукского сельского округа	Физическое лицо		Егерь Е. В.	0	59	15	
253	594237100 , 594237000	Село Бескудук Бескудукского сельского округа	Физическое лицо		Ессе С.А.	23	14	0	
254	594237100 , 594237000	Село Бескудук Бескудукского сельского округа	Физическое лицо		Ессе Сергей Сергеевич	0	0	0	
255	594237100 , 594237000	Село Бескудук Бескудукского сельского округа	Физическое лицо		Жумин Бэржан	2	0	0	
256	594237100 , 594237000	Село Бескудук Бескудукского сельского округа	Физическое лицо		Зубенко В.Н.	0	0	0	
257	594237100 ,	Село Бескудук Бескудукского	Физическое лицо		И П "Пашко"	0	0	3	

[illegible]

266	59423710 0 , 59423700 0	Село Бескудук Бескудук ского сельского округа	Физическ ое лицо		Малюга Г.Н.	8	0	0	
267	59423710 0 , 59423700 0	Село Бескудук Бескудук ского сельского округа	Физическ ое лицо		Молдено в С. М.	3	9	0	
268	59423710 0 , 59423700 0	Село Бескудук Бескудук ского сельского округа	Физическ ое лицо		Мурай С. Э.	3	0	0	
269	59423710 0 , 59423700 0	Село Бескудук Бескудук ского сельского округа	Физическ ое лицо		Наумова В. В.	3	0	0	
270	59423710 0 , 59423700 0	Село Бескудук Бескудук ского сельского округа	Физическ ое лицо		Никитчи к Е. А.	16	7	0	
271	59423710 0 , 59423700 0	Село Бескудук Бескудук ского сельского округа	Физическ ое лицо		Павельев В. А.	4	0	0	
272	59423710 0 , 59423700 0	Село Бескудук Бескудук ского сельского округа	Физическ ое лицо		Павельев Вячеслав Александ рович	6	0	0	
273	59423710 0 , 59423700 0	Село Бескудук Бескудук ского сельского округа	Физическ ое лицо		Пашко Г. Н.	6	0	0	
274	59423710 0 ,	Село Бескудук Бескудук ского	Физическ ое лицо		Повельев Анатолий	7	0	0	

[illegible]

283	59423710 0 , 59423700 0	Село Бескудук Бескудук ского сельского округа	Физическ ое лицо		Сасыков Кайдар	8	19	0	
284	59423710 0 , 59423700 0	Село Бескудук Бескудук ского сельского округа	Физическ ое лицо		Сафроно в Павел	0	0	0	
285	59423710 0 , 59423700 0	Село Бескудук Бескудук ского сельского округа	Физическ ое лицо		Спицина Оксана И	0	0	0	
286	59423710 0 , 59423700 0	Село Бескудук Бескудук ского сельского округа	Юриличе ское лицо	04124001 2901	Товарищ ество с ограниче нной ответстве нностью " Бескудук - Агро-Ста рт"	5	0	0	
287	59423710 0 , 59423700 0	Село Бескудук Бескудук ского сельского округа	Юриличе ское лицо	04114000 5241	Товарищ ество с ограниче нной ответстве нностью "Грамлих "	78	0	0	
288	59423710 0 , 59423700 0	Село Бескудук Бескудук ского сельского округа	Юриличе ское лицо	17024000 6089	Товарищ ество с ограниче нной ответстве нностью "Asyl Grain Комарова "	6	0	20	
289	59423710 0 ,	Село Бескудук Бескудук	Физическ ое лицо		Шабалин а Г.Ю.	0	0	0	

[illegible]



298	594237100 , 594237000	Село Бескудук Бескудукского сельского округа	Физическое лицо		Крестьянское хозяйство "Алмагуль"	101	110	2	
299	594237100 , 594237000	Село Бескудук Бескудукского сельского округа	Физическое лицо		Литвинова Зухра	0	4	0	
300	594237100 , 594237000	Село Бескудук Бескудукского сельского округа	Физическое лицо		Литвинский В. И.	7	0	0	
301	594237100 , 594237000	Село Бескудук Бескудукского сельского округа	Физическое лицо		Никитин А. С.	21	0	0	
302	594237100 , 594237000	Село Бескудук Бескудукского сельского округа	Физическое лицо		Нуржанова Алия Бекжановна	9	20	4	
303	594237100 , 594237000	Село Бескудук Бескудукского сельского округа	Физическое лицо		Оспанов К. С.	19	93	30	
304	594237100 , 594237000	Село Бескудук Бескудукского сельского округа	Физическое лицо		Спицин П. П.	4	0	0	
305	594237100 , 594237000	Село Бескудук Бескудукского сельского округа	Физическое лицо		Спицин Сергей	9	0	3	
306	594237100 ,	Село Бескудук Бескудукского	Физическое лицо		Таласбаев Канат	8	20	1	

	594237000	сельского округа							
307	594237100 , 594237000	Село Бескудук Бескудукского сельского округа	Физическое лицо		Хайрулин Р.М.	10	11	0	
308	594237100 , 594237000	Село Бескудук Бескудукского сельского округа	Физическое лицо		Чередниченко Н.М.	0	0	2	
309	594237100 , 594237000	Село Бескудук Бескудукского сельского округа	Физическое лицо		Крестьянское хозяйство "Адай"	0	60	0	
310	594237100 , 594237000	Село Бескудук Бескудукского сельского округа	Физическое лицо		Баимбетов Канат Мукажанович	0	0	5	
311	594237100 , 594237000	Село Бескудук Бескудукского сельского округа	Физическое лицо		Жанкушиков Жакслык Серикович	4	40	3	
312	594237100 , 594237000	Село Бескудук Бескудукского сельского округа	Физическое лицо		Стоценко М. В.	0	0	0	
313	594237100 , 594237000	Село Бескудук Бескудукского сельского округа	Юридическое лицо	04114001850	Товарищество с ограниченной ответственностью "Гермес-Стаценко"	15	0	0	
314	594237400 ,	Село Черуновка Бескудукского	Физическое лицо		Байназаров А. К.	8	16	1	

[illegible]

322	59423740 0 , 59423700 0	Село Черуновк а Бескудук ского сельского округа	Физическ ое лицо		Жаманба ев Мурат	0	66	4	
323	59423740 0 , 59423700 0	Село Черуновк а Бескудук ского сельского округа	Физическ ое лицо		Жаманба ев С. А.	4	15	1	
324	59423740 0 , 59423700 0	Село Черуновк а Бескудук ского сельского округа	Физическ ое лицо		Жумагул о в Виктор Абаевич	0	0	110	
325	59423740 0 , 59423700 0	Село Черуновк а Бескудук ского сельского округа	Физическ ое лицо		Ке да Павел	5	0	0	
326	59423740 0 , 59423700 0	Село Черуновк а Бескудук ского сельского округа	Физическ ое лицо		Кудобаев Жанат Сеильбек ович	0	36	10	
327	59423740 0 , 59423700 0	Село Черуновк а Бескудук ского сельского округа	Физическ ое лицо		Кудобаев Саян Атжанов ич	3	17	0	
328	59423740 0 , 59423700 0	Село Черуновк а Бескудук ского сельского округа	Физическ ое лицо		Куппе А.Ф.	13	0	0	
	59423740 0 , а	Село Черуновк а							

329	594237000	Бескудукского сельского округа	Физическое лицо		Куппе Н.И.	7	0	0	
330	594237400 , 594237000	Село Черуновка Бескудукского сельского округа	Физическое лицо		Курмашев Ерлан Амантаевич	4	0	0	
331	594237400 , 594237000	Село Черуновка Бескудукского сельского округа	Физическое лицо		Крестьянское хозяйство "Альбина"	20	0	0	
332	594237400 , 594237000	Село Черуновка Бескудукского сельского округа	Физическое лицо		Ларин В.М.	2	0	0	
333	594237400 , 594237000	Село Черуновка Бескудукского сельского округа	Физическое лицо		Лямкина В.И.	0	0	0	
334	594237400 , 594237000	Село Черуновка Бескудукского сельского округа	Физическое лицо		Мешкова И.В.	7	0	0	
335	594237400 , 594237000	Село Черуновка Бескудукского сельского округа	Физическое лицо		Орешин В.П.	4	0	0	
336	594237400 ,	Село Черуновка Бескудук	Физическое лицо		Павельев а	3	0	0	

	594237000	ского сельского округа			Александра				
337	594237400 , 594237000	Село Черуновка Бескудукского сельского округа	Физическое лицо		Пархоменко Наталья	12	0	4	
338	594237400 , 594237000	Село Черуновка Бескудукского сельского округа	Физическое лицо		Плятов В.И.	5	0	2	
339	594237400 , 594237000	Село Черуновка Бескудукского сельского округа	Физическое лицо		Садвокасов К.	0	0	5	
340	594237400 , 594237000	Село Черуновка Бескудукского сельского округа	Физическое лицо		Стриганов В.А.	11	0	0	
341	594237400 , 594237000	Село Черуновка Бескудукского сельского округа	Физическое лицо		Тарасов Н. Е.	3	0	0	
342	594237400 , 594237000	Село Черуновка Бескудукского сельского округа	Юридическое лицо	041240010023	Товарищество с ограниченной ответственностью "Конай-Ж"	18	0	0	
343	594237400 ,	Село Черуновка Бескудукского	Физическое лицо		Туралинов К.Х.	4	91	2	

	59423700 0	сельского округа							
344	59423740 0 , 59423700 0	Село Черуновк а Бескудук ского сельского округа	Физическ ое лицо		Целяев В.В.	0	0	0	
345	59423740 0 , 59423700 0	Село Черуновк а Бескудук ского сельского округа	Юриличе ское лицо	04124001 4472	Товарищ ество с ограниче нной ответстве нностью " Черуновк а"	0	0	148	
346	59423740 0 , 59423700 0	Село Черуновк а Бескудук ского сельского округа	Физическ ое лицо		Шугулов С.Ж.	6	15	10	
347	59423740 0 , 59423700 0	Село Черуновк а Бескудук ского сельского округа	Физическ ое лицо		Яковенко В.А.	12	0	4	
348	59423910 0 , 59423900 0	Село Булак Булакско г о сельского округа	Физическ ое лицо		Аблин Сейтжан Каратаев ич	3	18	8	
349	59423910 0 , 59423900 0	Село Булак Булакско г о сельского округа	Физическ ое лицо		Аблин Саулет Илюбави ч	6	22	3	
350	59423910 0 , 59423900 0	Село Булак Булакско г о сельского округа	Физическ ое лицо		Аблина Науша	0	25	2	
		Село Булак							

351	59423910 0 , 59423900 0	Булакско г о сельского округа	Физическ ое лицо		Акупов Асхат Тулебаев ич	0	55	9	
352	59423910 0 , 59423900 0	Село Булак Булакско г о сельского округа	Физическ ое лицо		Акупов Мурат Тулебаев ич	2	29	5	
353	59423910 0 , 59423900 0	Село Булак Булакско г о сельского округа	Физическ ое лицо		Амиржан ов Бейсен	0	15	0	
354	59423910 0 , 59423900 0	Село Булак Булакско г о сельского округа	Физическ ое лицо		Аскаров Бауыржа н Кайырли евич	0	0	23	
355	59423910 0 , 59423900 0	Село Булак Булакско г о сельского округа	Физическ ое лицо		Балтабае в Нурмаган б е т Ибрагим ович	0	28	2	
356	59423910 0 , 59423900 0	Село Булак Булакско г о сельского округа	Физическ ое лицо		Баялин Джайлау б а й Биртаеви ч	0	0	2	
357	59423910 0 , 59423900 0	Село Булак Булакско г о сельского округа	Физическ ое лицо		Бейсенби н Кайрат	6	31	3	
358	59423910 0 , 59423900 0	Село Булак Булакско г о сельского округа	Физическ ое лицо		Бейсенов Илюбай Айтбаеви ч	4	0	3	
359	59423910 0 , 59423900 0	Село Булак Булакско г о сельского округа	Физическ ое лицо		Бектемис о в Найман	8	30	3	



360	59423910 0 , 59423900 0	Село Булак Булакско г о сельского округа	Физическ ое лицо		Едрисов Нуредден	0	19	2	
361	59423910 0 , 59423900 0	Село Булак Булакско г о сельского округа	Физическ ое лицо		Ержан В.	18	31	3	
362	59423910 0 , 59423900 0	Село Булак Булакско г о сельского округа	Физическ ое лицо		Ержанов А.	12	25	4	
363	59423910 0 , 59423900 0	Село Булак Булакско г о сельского округа	Физическ ое лицо		Ержанов Акылбай Ракымбе кович	0	0	1	
364	59423910 0 , 59423900 0	Село Булак Булакско г о сельского округа	Физическ ое лицо		Ескалиев Талап	0	27	5	
365	59423910 0 , 59423900 0	Село Булак Булакско г о сельского округа	Физическ ое лицо		Жазитов Гайнолла	0	16	6	
366	59423910 0 , 59423900 0	Село Булак Булакско г о сельского округа	Физическ ое лицо		Жакаев Аскар Санатови ч	0	0	3	
367	59423910 0 , 59423900 0	Село Булак Булакско г о сельского округа	Физическ ое лицо		Жакаев Кибат Аяганови ч	4	32	4	
368	59423910 0 ,	Село Булак Булакско г о				4	23	0	

[illegible]

377	59423910 0 , 59423900 0	Село Булак Булакско г о сельского округа	Физическ ое лицо		Калиев Галымжа н	0	25	0	
378	59423910 0 , 59423900 0	Село Булак Булакско г о сельского округа	Физическ ое лицо		Калиев Е.	6	46	3	
379	59423910 0 , 59423900 0	Село Булак Булакско г о сельского округа	Физическ ое лицо		Калиев Сырымбе т Аспанови ч	0	0	2	
380	59423910 0 , 59423900 0	Село Булак Булакско г о сельского округа	Физическ ое лицо		Калиева Зауре	0	0	2	
381	59423910 0 , 59423900 0	Село Булак Булакско г о сельского округа	Физическ ое лицо		Калыков Кайсар	4	12	5	
382	59423910 0 , 59423900 0	Село Булак Булакско г о сельского округа	Физическ ое лицо		Калыков Куат	6	22	6	
383	59423910 0 , 59423900 0	Село Булак Булакско г о сельского округа	Физическ ое лицо		Капалов Кенес Алдажар ович	0	0	10	
384	59423910 0 , 59423900 0	Село Булак Булакско г о сельского округа	Физическ ое лицо		Касенов Жанузак	2	21	2	
385	59423910 0 ,	Село Булак Булакско г о	Физическ ое лицо		Касенов Женис	0	2	4	

[illegible]

394	594239100 , 594239000	Село Булак Булакско го сельского округа	Физическое лицо		Малдыбае в Куаныш Жукенович	8	28	10	
395	594239100 , 594239000	Село Булак Булакско го сельского округа	Физическое лицо		Маликов Айтен Ибрагимович	21	33	12	
396	594239100 , 594239000	Село Булак Булакско го сельского округа	Физическое лицо		Маликов Ермек Ибрагимович	4	18	5	
397	594239100 , 594239000	Село Булак Булакско го сельского округа	Физическое лицо		Маликов Сакен	9	29	6	
398	594239100 , 594239000	Село Булак Булакско го сельского округа	Физическое лицо		Махметов Орал	0	0	1	
399	594239100 , 594239000	Село Булак Булакско го сельского округа	Физическое лицо		Махметов Нуржан Оразович	4	33	6	
400	594239100 , 594239000	Село Булак Булакско го сельского округа	Физическое лицо		Махметов Социал Саршиевич	0	0	2	
401	594239100 , 594239000	Село Булак Булакско го сельского округа	Физическое лицо		Махметов Тортай	9	23	3	
402	594239100 ,	Село Булак Булакско го	Физическое лицо		Махметова Марал	0	0	5	

[illegible]

411	59423910 0 , 59423900 0	Село Булак Булакско г о сельского округа	Физическ ое лицо		Нурмука н о в Айбас Камкенов ич	8	46	5	
412	59423910 0 , 59423900 0	Село Булак Булакско г о сельского округа	Физическ ое лицо		Оразалин Ергали Хайрулл инович	6	31	8	
413	59423910 0 , 59423900 0	Село Булак Булакско г о сельского округа	Физическ ое лицо		Оразалин Ерик Нургалие вич	3	39	0	
414	59423910 0 , 59423900 0	Село Булак Булакско г о сельского округа	Физическ ое лицо		Райымбе к о в Бейбит Мейрамо вич	2	31	7	
415	59423910 0 , 59423900 0	Село Булак Булакско г о сельского округа	Физическ ое лицо		Райымбе к о в Мейрам	0	37	2	
416	59423910 0 , 59423900 0	Село Булак Булакско г о сельского округа	Физическ ое лицо		Рамазано в Айбек Санакбае вич	5	18	4	
417	59423910 0 , 59423900 0	Село Булак Булакско г о сельского округа	Физическ ое лицо		Рамазано в Аслан Еркожин ович	6	0	0	
418	59423910 0 , 59423900 0	Село Булак Булакско г о сельского округа	Физическ ое лицо		Рамазано в Ергожа	4	39	1	
419	59423910 0 , Булакско	Село Булак Булакско			Рамазано в	12	21	7	

[illegible]



[illegible]

436	594239100 , 594239000	Село Булак Булакского сельского округа	Юридическое лицо	040440001871	Товарищество с ограниченной ответственностью "Бахтияр-БМ-Север"	0	0	13	
437	594239100 , 594239000	Село Булак Булакского сельского округа	Физическое лицо		Тулегенова Шамшибаки Акиповна	0	0	2	
438	594239100 , 594239000	Село Булак Булакского сельского округа	Физическое лицо		Тушкеев Айдарбек Сансызбаевич	0	0	1	
439	594239100 , 594239000	Село Булак Булакского сельского округа	Физическое лицо		Тушкеев Сансызбай	1	42	5	
440	594239100 , 594239000	Село Булак Булакского сельского округа	Физическое лицо		Тынибеков Серкелбай Каменович	0	23	16	
441	594239100 , 594239000	Село Булак Булакского сельского округа	Физическое лицо		Фермерское хозяйство "Толкын"	0	0	10	
442	594239100 , 594239000	Село Булак Булакского сельского округа	Физическое лицо		Шалабаев Уралбек Амангельдинович	2	56	9	
443	594239100 , 594239000	Село Булак Булакского сельского округа	Физическое лицо		Шелдыкенов К.	5	23	12	

444	59423910 0 , 59423900 0	Село Булак Булакско г о сельского округа	Физическ ое лицо		Шелдыке н о в Рысбай Тюлегено вич	4	35	12	
445	59423910 0 , 59423900 0	Село Булак Булакско г о сельского округа	Физическ ое лицо		Шопанае в Кадыржа н	0	58	8	
446	59423920 0 , 59423900 0	Село Актас Булакско г о сельского округа	Физическ ое лицо		Аблин Биржан	0	0	1	
447	59423920 0 , 59423900 0	Село Актас Булакско г о сельского округа	Физическ ое лицо		Адеубеко в Р.	0	0	3	
448	59423920 0 , 59423900 0	Село Актас Булакско г о сельского округа	Физическ ое лицо		Айтжано в Ж.	4	4	5	
449	59423920 0 , 59423900 0	Село Актас Булакско г о сельского округа	Физическ ое лицо		Акласов Айдар Елеусызо вич	1	0	4	
450	59423920 0 , 59423900 0	Село Актас Булакско г о сельского округа	Физическ ое лицо		Аяпберге нов А.	1	6	0	
451	59423920 0 , 59423900 0	Село Актас Булакско г о сельского округа	Физическ ое лицо		Аяпберге нов Б.	3	27	12	
452	59423920 0 ,	Село Актас Булакско г о	Физическ ое лицо		Аяпберге н о в Жанбырб а й	0	0	1	

[illegible]

461	59423920 0 , 59423900 0	Село Актас Булакско г о сельского округа	Физическ ое лицо		Калдарба ев Б.	4	24	6	
462	59423920 0 , 59423900 0	Село Актас Булакско г о сельского округа	Физическ ое лицо		Кожаме това А.	15	37	16	
463	59423920 0 , 59423900 0	Село Актас Булакско г о сельского округа	Физическ ое лицо		Коспанов Е.	5	19	6	
464	59423920 0 , 59423900 0	Село Актас Булакско г о сельского округа	Физическ ое лицо		Коспанов Олжабай	7	38	7	
465	59423920 0 , 59423900 0	Село Актас Булакско г о сельского округа	Физическ ое лицо		Мухамед жанов К.	5	0	5	
466	59423920 0 , 59423900 0	Село Актас Булакско г о сельского округа	Физическ ое лицо		Мухамед жанов К.	0	0	1	
467	59423920 0 , 59423900 0	Село Актас Булакско г о сельского округа	Физическ ое лицо		Мухамед жанов Толкын	10	21	5	
468	59423920 0 , 59423900 0	Село Актас Булакско г о сельского округа	Физическ ое лицо		Негметж анов Е.Б.	1	41	5	
469	59423920 0 ,	Село Актас Булакско			Негметж анов	5	32	3	

[illegible]

478	59423920 0 , 59423900 0	Село Актас Булакско г о сельского округа	Физическ ое лицо		Тажибаев Жандос Жумагул ович	5	29	8	
479	59423920 0 , 59423900 0	Село Актас Булакско г о сельского округа	Физическ ое лицо		Тажибаев С.	5	29	8	
480	59423920 0 , 59423900 0	Село Актас Булакско г о сельского округа	Физическ ое лицо		Тажибаев Санат	5	31	8	
481	59423920 0 , 59423900 0	Село Актас Булакско г о сельского округа	Физическ ое лицо		Токпанов М.	0	25	5	
482	59423920 0 , 59423900 0	Село Актас Булакско г о сельского округа	Юриличе ское лицо	02034000 648	Товарищ ество с ограниче нной ответстве нностью " Актас-Аг ро"	0	0	39	
483	59423920 0 , 59423900 0	Село Актас Булакско г о сельского округа	Юриличе ское лицо	04124001 1824	Товарищ ество с ограниче нной ответстве нностью "Козбаев И.К."	13	0	0	
484	59423920 0 , 59423900 0	Село Актас Булакско г о сельского округа	Физическ ое лицо		Тулєбаев Даурен Бердимур атович	8	25	6	
485	59423920 0 ,	Село Актас Булакско	Физическ ое лицо		Тулєбаев Мереке	4	14	4	

[illegible]



494	59423930 0 , 59423900 0	Село Карагай Булакско г о сельского округа	Физическ ое лицо		Ахметов Б.	4	37	4	
495	59423930 0 , 59423900 0	Село Карагай Булакско г о сельского округа	Физическ ое лицо		Ахметов М.А.	5	31	5	
496	59423930 0 , 59423900 0	Село Карагай Булакско г о сельского округа	Физическ ое лицо		Ахметов Сейтжан Аукенови ч	8	15	2	
497	59423930 0 , 59423900 0	Село Карагай Булакско г о сельского округа	Физическ ое лицо		Бейсенов Жеткин Кайрбеко вич	4	35	7	
498	59423930 0 , 59423900 0	Село Карагай Булакско г о сельского округа	Физическ ое лицо		Бектемис ов К. М.	7	30	5	
499	59423930 0 , 59423900 0	Село Карагай Булакско г о сельского округа	Физическ ое лицо		Бектемис о в Кайрат	5	51	3	
500	59423930 0 , 59423900 0	Село Карагай Булакско г о сельского округа	Физическ ое лицо		Бектемис ов О.	0	0	2	
501	59423930 0 , 59423900 0	Село Карагай Булакско г о сельского округа	Физическ ое лицо		Бектемис ова Рауза	8	31	2	
502	59423930 0 ,	Село Карагай Булакско г о	Физическ ое лицо		Ельжасов Жанибек	0	35	1	

[illegible]

511	59423930 0 , 59423900 0	Село Карагай Булакско г о сельского округа	Физическ ое лицо		Крестьян ское хозяйств о "Сункар"	0	0	4	
512	59423930 0 , 59423900 0	Село Карагай Булакско г о сельского округа	Физическ ое лицо		Кусайнов Айдын Ергалиев ич	0	0	2	
513	59423930 0 , 59423900 0	Село Карагай Булакско г о сельского округа	Физическ ое лицо		Кусайнов Т.	4	20	3	
514	59423930 0 , 59423900 0	Село Карагай Булакско г о сельского округа	Физическ ое лицо		Кушенга лиев Кенесары	2	59	10	
515	59423930 0 , 59423900 0	Село Карагай Булакско г о сельского округа	Физическ ое лицо		Мукашев Асет Сабитови ч	0	0	3	
516	59423930 0 , 59423900 0	Село Карагай Булакско г о сельского округа	Физическ ое лицо		Мукашев Мажит Калиаска рович	0	45	3	
517	59423930 0 , 59423900 0	Село Карагай Булакско г о сельского округа	Физическ ое лицо		Нургалие в Ануарбек	0	33	2	
518	59423930 0 , 59423900 0	Село Карагай Булакско г о сельского округа	Физическ ое лицо		Нургалие в Нуржауб ек М.	0	36	5	
519	59423930 0 ,	Село Карагай Булакско			Садвакас о в	13	20	3	

	594239000	г о сельского округа	Физическ ое лицо		Мейрам Бейсемба евич				
520	594239300 , 594239000	Село Карагай Булакско г о сельского округа	Физическ ое лицо		Ташетов Д.	5	40	5	
521	594239300 , 594239000	Село Карагай Булакско г о сельского округа	Физическ ое лицо		Ташетов Ербол Зиддинов ич	6	41	3	
522	594239300 , 594239000	Село Карагай Булакско г о сельского округа	Физическ ое лицо		Фермерс к о е хозяйств о " Мадина"	1	0	0	
523	594239300 , 594239000	Село Карагай Булакско г о сельского округа	Физическ ое лицо		Фермерс к о е хозяйств о " Кұлагер"	5	0	0	
524	594239300 , 594239000	Село Карагай Булакско г о сельского округа	Физическ ое лицо		Фермерс к о е хозяйств о " Мадина"	47	0	0	
525	594239300 , 594239000	Село Карагай Булакско г о сельского округа	Физическ ое лицо		Хамитов Ерлан Амангель динович	0	0	4	
526	594241100 , 594241000	Село Волошин к а Волошин ского сельского округа	Физическ ое лицо		Абильма жинов Сураган	6	8	4	
527	594241100 ,	Село Волошин к а Волошин	Физическ ое лицо		Аккушка р о в Тулесбай	3	24	0	

	594241000	ского сельского округа							
528	594241100 , 594241000	Село Волошин к а Волошин ского сельского округа	Физическ ое лицо		Аккушуа ров О.М.	2	28	0	
529	594241100 , 594241000	Село Волошин к а Волошин ского сельского округа	Физическ ое лицо		Алифтен ов Болат	7	69	12	
530	594241100 , 594241000	Село Волошин к а Волошин ского сельского округа	Физическ ое лицо		Байгужа Ілияс Болатұлы	5	0	2	
531	594241100 , 594241000	Село Волошин к а Волошин ского сельского округа	Физическ ое лицо		Баклин Юрий	0	5	0	
532	594241100 , 594241000	Село Волошин к а Волошин ского сельского округа	Физическ ое лицо		Беликов Владими р Николаев ич	0	0	0	
533	594241100 , 594241000	Село Волошин к а Волошин ского сельского округа	Физическ ое лицо		Билялов Сабит	2	21	2	
534	594241100 , 594241000	Село Волошин к а Волошин ского сельского округа	Физическ ое лицо		Букреева В.В.	2	0	0	

535	594241100 , 594241000	Село Волошин к а Волошин ского сельского округа	Физическ ое лицо		Бунина Н . Е.	3	0	0	
536	594241100 , 594241000	Село Волошин к а Волошин ского сельского округа	Физическ ое лицо		Буслаева Наталья Алексеев на	16	0	0	
537	594241100 , 594241000	Село Волошин к а Волошин ского сельского округа	Физическ ое лицо		Васянин Дмитрий Петрович	3	1	0	
538	594241100 , 594241000	Село Волошин к а Волошин ского сельского округа	Физическ ое лицо		Ветров Н .	0	0	2	
539	594241100 , 594241000	Село Волошин к а Волошин ского сельского округа	Физическ ое лицо		Гельфано в С.Х.	0	55	6	
540	594241100 , 594241000	Село Волошин к а Волошин ского сельского округа	Физическ ое лицо		Говорков Игорь Александр ович	7	0	0	
541	594241100 , 594241000	Село Волошин к а Волошин ского сельского округа	Физическ ое лицо		Давыдов В.	2	0	0	
	594241100 ,	Село Волошин к а			Дмитрич енко Владими				

542	594241000	Волошинского сельского округа	Физическое лицо		р Александрович	3	0	3	
543	594241100 , 594241000	Село Волошинк а Волошинского сельского округа	Физическое лицо		Дмитрич енко Д.Б.	7	0	4	
544	594241100 , 594241000	Село Волошинк а Волошинского сельского округа	Физическое лицо		Ежов Александр Генррадьевич	2	0	0	
545	594241100 , 594241000	Село Волошинк а Волошинского сельского округа	Физическое лицо		Ежов Г.	2	0	0	
546	594241100 , 594241000	Село Волошинк а Волошинского сельского округа	Физическое лицо		Ефименко Александр Сергеевич	12	0	0	
547	594241100 , 594241000	Село Волошинк а Волошинского сельского округа	Физическое лицо		Жалаушин а Жадыра Эрсаиновна	20	11	0	
548	594241100 , 594241000	Село Волошинк а Волошинского сельского округа	Физическое лицо		Жарвов В.В.	4	0	0	
549	594241100 ,	Село Волошинк а Волошин	Физическое лицо		Жумагал и е в	0	8	2	

	594241000	ского сельского округа			Максат Бейсенов ич				
550	594241100 , 594241000	Село Волошин к а Волошин ского сельского округа	Физическ ое лицо		Закирьян о в Базарбек	2	65	6	
551	594241100 , 594241000	Село Волошин к а Волошин ского сельского округа	Физическ ое лицо		Захаров Анатолий Николаев ич	6	0	1	
552	594241100 , 594241000	Село Волошин к а Волошин ского сельского округа	Физическ ое лицо		Иваницк ий С.А.	16	0	0	
553	594241100 , 594241000	Село Волошин к а Волошин ского сельского округа	Физическ ое лицо		Калинин Сергей Юрьевич	5	0	0	
554	594241100 , 594241000	Село Волошин к а Волошин ского сельского округа	Физическ ое лицо		Капытко в Д.П.	3	0	0	
555	594241100 , 594241000	Село Волошин к а Волошин ского сельского округа	Физическ ое лицо		Капытко в И. Ю.	13	0	3	
556	594241100 , 594241000	Село Волошин к а Волошин ского сельского округа	Физическ ое лицо		Карабель никова Светлана Викторов на	0	0	0	



557	594241100 , 594241000	Село Волошинк а Волошинского сельского округа	Физическое лицо		Карпенко Валерий Васильевич	13	4	3	
558	594241100 , 594241000	Село Волошинк а Волошинского сельского округа	Физическое лицо		Китаев Сергей	10	0	0	
559	594241100 , 594241000	Село Волошинк а Волошинского сельского округа	Физическое лицо		Кожегулов К. Ж.	0	33	0	
560	594241100 , 594241000	Село Волошинк а Волошинского сельского округа	Физическое лицо		Комисаров И.	1	0	0	
561	594241100 , 594241000	Село Волошинк а Волошинского сельского округа	Физическое лицо		Копытков П.	6	0	0	
562	594241100 , 594241000	Село Волошинк а Волошинского сельского округа	Физическое лицо		Копыткова В.П.	0	7	1	
563	594241100 , 594241000	Село Волошинк а Волошинского сельского округа	Физическое лицо		Корабельников А.В.	17	0	0	
	594241100 ,	Село Волошинк а							

564	594241000	Волошинского сельского округа	Физическое лицо		Корнев В.А.	4	0	0	
565	594241100 , 594241000	Село Волошинка а Волошинского сельского округа	Физическое лицо		Корнева Инна Васильевна	3	0	0	
566	594241100 , 594241000	Село Волошинка а Волошинского сельского округа	Физическое лицо		Костяной А.Н.	8	0	0	
567	594241100 , 594241000	Село Волошинка а Волошинского сельского округа	Физическое лицо		Кудабаев А.Е.	2	11	2	
568	594241100 , 594241000	Село Волошинка а Волошинского сельского округа	Физическое лицо		Кузьмина Ангелина Владимировна	3	0	0	
569	594241100 , 594241000	Село Волошинка а Волошинского сельского округа	Физическое лицо		Кусаинов Берик	0	12	0	
570	594241100 , 594241000	Село Волошинка а Волошинского сельского округа	Физическое лицо		Кыстаубаев Б.	0	31	4	
571	594241100 ,	Село Волошинка а Волошинского сельского округа	Физическое лицо		Ледовских Л.Н.	2	0	0	

	594241000	ского сельского округа							
572	594241100 , 594241000	Село Волошин к а Волошин ского сельского округа	Физическ ое лицо		Лобосов С.А.	7	0	0	
573	594241100 , 594241000	Село Волошин к а Волошин ского сельского округа	Физическ ое лицо		Макеев М.	0	0	0	
574	594241100 , 594241000	Село Волошин к а Волошин ского сельского округа	Физическ ое лицо		Михайло в М. Н.	5	0	0	
575	594241100 , 594241000	Село Волошин к а Волошин ского сельского округа	Физическ ое лицо		Моисеев М.Н.	11	0	0	
576	594241100 , 594241000	Село Волошин к а Волошин ского сельского округа	Физическ ое лицо		Николаев Н.Н.	0	0	0	
577	594241100 , 594241000	Село Волошин к а Волошин ского сельского округа	Физическ ое лицо		Носенко Василий Васильев ич	8	0	0	
578	594241100 , 594241000	Село Волошин к а Волошин ского сельского округа	Физическ ое лицо		Носенко Евгений Васильев ич	8	0	0	

579	594241100 , 594241000	Село Волошинк а Волошинского сельского округа	Физическое лицо		Носенко Лариса	5	0	0	
580	594241100 , 594241000	Село Волошинк а Волошинского сельского округа	Физическое лицо		Носенко С.В.	7	0	0	
581	594241100 , 594241000	Село Волошинк а Волошинского сельского округа	Физическое лицо		Нуртазин Мурат	5	24	5	
582	594241100 , 594241000	Село Волошинк а Волошинского сельского округа	Физическое лицо		Нуртазин а Уркия	0	35	2	
583	594241100 , 594241000	Село Волошинк а Волошинского сельского округа	Физическое лицо		Опрышко Андрей	3	0	0	
584	594241100 , 594241000	Село Волошинк а Волошинского сельского округа	Физическое лицо		Павлик Василий Федорович	0	0	0	
585	594241100 , 594241000	Село Волошинк а Волошинского сельского округа	Физическое лицо		Павлик И . В.	17	0	0	
	594241100 ,	Село Волошинк а			Пономаренко Владими				

586	594241000	Волошинского сельского округа	Физическое лицо		р Васильевич	9	0	0	
587	594241100 , 594241000	Село Волошинк а Волошинского сельского округа	Физическое лицо		Праслов Владимир Владимирович	3	0	0	
588	594241100 , 594241000	Село Волошинк а Волошинского сельского округа	Физическое лицо		Ремезов В.	8	0	0	
589	594241100 , 594241000	Село Волошинк а Волошинского сельского округа	Физическое лицо		Савчук Денис	10	0	0	
590	594241100 , 594241000	Село Волошинк а Волошинского сельского округа	Физическое лицо		Савчук С.И.	6	0	0	
591	594241100 , 594241000	Село Волошинк а Волошинского сельского округа	Физическое лицо		Сагандыков Ринат Таупыкович	1	1	0	
592	594241100 , 594241000	Село Волошинк а Волошинского сельского округа	Физическое лицо		Сагындыков Т.Т.	0	4	0	
593	594241100 ,	Село Волошинк а Волошин	Физическое лицо		Сапкереев Амантай	0	17	0	

	594241000	ского сельского округа							
594	594241100 , 594241000	Село Волошин к а Волошин ского сельского округа	Физическ ое лицо		Сартаков АртѸм Сергееви ч	3	0	0	
595	594241100 , 594241000	Село Волошин к а Волошин ского сельского округа	Физическ ое лицо		Семенов Николай	5	0	0	
596	594241100 , 594241000	Село Волошин к а Волошин ского сельского округа	Физическ ое лицо		Семенов Олег Степанов ич	6	0	0	
597	594241100 , 594241000	Село Волошин к а Волошин ского сельского округа	Физическ ое лицо		Скрябин Е. Н.	5	0	0	
598	594241100 , 594241000	Село Волошин к а Волошин ского сельского округа	Физическ ое лицо		Соколов Александ р Николаев ич	4	0	0	
599	594241100 , 594241000	Село Волошин к а Волошин ского сельского округа	Физическ ое лицо		Субачев Игорь Викторов ич	6	3	0	
600	594241100 , 594241000	Село Волошин к а Волошин ского сельского округа	Физическ ое лицо		Сухенко Александ р	3	0	0	

601	594241100, 594241000	Село Волошинк а Волошинского сельского округа	Физическое лицо		Таранов Александр Леонидович	14	0	0	
602	594241100, 594241000	Село Волошинк а Волошинского сельского округа	Физическое лицо		Тельнов Михаил Филиппович	0	0	0	
603	594241100, 594241000	Село Волошинк а Волошинского сельского округа	Физическое лицо		Темирбеков Д.Е.	2	24	0	
604	594241100, 594241000	Село Волошинк а Волошинского сельского округа	Физическое лицо		Темирбеков Казес	4	13	0	
605	594241100, 594241000	Село Волошинк а Волошинского сельского округа	Физическое лицо		Темирбулатов Берик	0	15	0	
606	594241100, 594241000	Село Волошинк а Волошинского сельского округа	Физическое лицо		Темирбулатов Жанат	13	21	14	
607	594241100, 594241000	Село Волошинк а Волошинского сельского округа	Физическое лицо		Ткаченко Юрий Павлович	3	0	0	
		Село Волошин			Товарищество с ограниче				

608	594241100 , 594241000	к а Волошин ского сельского округа	Юридиче ское лицо	97024000 4703	нной ответстве нностью " Пушкинс кое"	323	0	0	
609	594241100 , 594241000	Село Волошин к а Волошин ского сельского округа	Физическ ое лицо		Тормаше ва Елена Владими ровна	10	0	64	
610	594241100 , 594241000	Село Волошин к а Волошин ского сельского округа	Физическ ое лицо		Тормашо в В.Н.	6	0	0	
611	594241100 , 594241000	Село Волошин к а Волошин ского сельского округа	Физическ ое лицо		Фермерс к о е хозяйств о "Болашак"	0	0	17	
612	594241100 , 594241000	Село Волошин к а Волошин ского сельского округа	Физическ ое лицо		Фиголь Андрей Владими рович	12	8	0	
613	594241100 , 594241000	Село Волошин к а Волошин ского сельского округа	Физическ ое лицо		Фомичев а А.	6	0	0	
614	594241100 , 594241000	Село Волошин к а Волошин ского сельского округа	Физическ ое лицо		Хамлов Александ р Александ рович	0	13	9	
615	594241100 ,	Село Волошин к а Волошин			Хамлов Александ	0	23	9	



	594241000	ского сельского округа	Физическое лицо		р Георгеви ч				
616	594241100 , 594241000	Село Волошин к а Волошин ского сельского округа	Физическое лицо		Хамлов Виталий	8	0	0	
617	594241100 , 594241000	Село Волошин к а Волошин ского сельского округа	Физическое лицо		Хамлов Сергей Александрович	9	16	5	
618	594241100 , 594241000	Село Волошин к а Волошин ского сельского округа	Физическое лицо		Харченко Иван	7	8	0	
619	594241100 , 594241000	Село Волошин к а Волошин ского сельского округа	Физическое лицо		Чепурко Владими р Николаевич	3	4	0	
620	594241100 , 594241000	Село Волошин к а Волошин ского сельского округа	Физическое лицо		Шандаре н к о Сергей	0	0	1	
621	594241100 , 594241000	Село Волошин к а Волошин ского сельского округа	Физическое лицо		Шарипов Булат	4	15	0	
622	594241100 , 594241000	Село Волошин к а Волошин ского сельского округа	Физическое лицо		Штанько Л.А.	0	0	0	

623	594241100 , 594241000	Село Волошинк а Волошинского сельского округа	Физическое лицо		Юраш Валентин а	2	0	0	
624	594241200 , 594241000	Село Ивано-Петровка Волошинского сельского округа	Физическое лицо		Акимов В.В.	26	0	0	
625	594241200 , 594241000	Село Ивано-Петровка Волошинского сельского округа	Физическое лицо		Аккушкова К.	0	3	0	
626	594241200 , 594241000	Село Ивано-Петровка Волошинского сельского округа	Физическое лицо		Астахов М.Ф.	4	0	0	
627	594241200 , 594241000	Село Ивано-Петровка Волошинского сельского округа	Физическое лицо		Ашимов Серик Сарварович	0	17	4	
628	594241200 , 594241000	Село Ивано-Петровка Волошинского сельского округа	Физическое лицо		Бараников В. А.	5	0	0	
629	594241200 , 594241000	Село Ивано-Петровка Волошинского сельского округа	Физическое лицо		Бараников Н.А.	2	0	0	
	594241200 ,	Село Ивано-Петровка			Белоусова-Ремезова а				

630	594241000	Волошинского сельского округа	Физическое лицо		Марина Анатольевна	2	0	0	
631	594241200 , 594241000	Село Ивано-Петровка Волошинского сельского округа	Физическое лицо		Говоргов А.Ф.	6	0	0	
632	594241200 , 594241000	Село Ивано-Петровка Волошинского сельского округа	Физическое лицо		Говорков Г.Ф.	1	0	0	
633	594241200 , 594241000	Село Ивано-Петровка Волошинского сельского округа	Физическое лицо		Говорков Денис Геннадиевич	11	0	0	
634	594241200 , 594241000	Село Ивано-Петровка Волошинского сельского округа	Физическое лицо		Головина Л.	9	0	0	
635	594241200 , 594241000	Село Ивано-Петровка Волошинского сельского округа	Физическое лицо		Горин А.А.	12	14	3	
636	594241200 , 594241000	Село Ивано-Петровка Волошинского сельского округа	Физическое лицо		Горин Е.Ф.	10	0	3	
637	594241200 ,	Село Ивано-Петровка Волошинского сельского округа	Физическое лицо		Деркач Виктор	18	0	1	

	594241000	ского сельского округа			Александрович				
638	594241200 , 594241000	Село Ивано-Петровка Волошинского сельского округа	Физическое лицо		Дьяченко Сергей Михайлович	8	0	0	
639	594241200 , 594241000	Село Ивано-Петровка Волошинского сельского округа	Физическое лицо		Ефименко С.В.	9	0	3	
640	594241200 , 594241000	Село Ивано-Петровка Волошинского сельского округа	Физическое лицо		Захаров сергей Николаевич	3	20	30	
641	594241200 , 594241000	Село Ивано-Петровка Волошинского сельского округа	Физическое лицо		Исаков Виктор Анатольевич	7	0	0	
642	594241200 , 594241000	Село Ивано-Петровка Волошинского сельского округа	Физическое лицо		Исаков С.А.	6	0	0	
643	594241200 , 594241000	Село Ивано-Петровка Волошинского сельского округа	Физическое лицо		Калинин В.Н.	12	0	0	
644	594241200 , 594241000	Село Ивано-Петровка Волошинского сельского округа	Физическое лицо		Камдин А.А.	18	0	0	

645	594241200 , 594241000	Село Ивано-Петровка Волошинского сельского округа	Физическое лицо		Кенжетаев У.А.	14	0	24	
646	594241200 , 594241000	Село Ивано-Петровка Волошинского сельского округа	Физическое лицо		Кисляков В.Н.	8	0	6	
647	594241200 , 594241000	Село Ивано-Петровка Волошинского сельского округа	Физическое лицо		Кисляков Д.	3	6	0	
648	594241200 , 594241000	Село Ивано-Петровка Волошинского сельского округа	Физическое лицо		Кокуля А.А.	15	0	0	
649	594241200 , 594241000	Село Ивано-Петровка Волошинского сельского округа	Физическое лицо		Коломейцев Е. В.	19	0	0	
650	594241200 , 594241000	Село Ивано-Петровка Волошинского сельского округа	Физическое лицо		Копытков О.П.	5	0	0	
651	594241200 , 594241000	Село Ивано-Петровка Волошинского сельского округа	Физическое лицо		Корабельников Илья Юрьевич	6	0	0	
	594241200 ,	Село Ивано-Петровка							

652	594241000	Волошинского сельского округа	Физическое лицо		Корабельников Ю.Ш.	10	11	1	
653	594241200 , 594241000	Село Ивано-Петровка Волошинского сельского округа	Физическое лицо		Кравцов Геннадий Александрович	2	0	0	
654	594241200 , 594241000	Село Ивано-Петровка Волошинского сельского округа	Физическое лицо		Куанбеков Ж.А.	16	0	1	
655	594241200 , 594241000	Село Ивано-Петровка Волошинского сельского округа	Физическое лицо		Куанбеков М. А.	7	15	3	
656	594241200 , 594241000	Село Ивано-Петровка Волошинского сельского округа	Физическое лицо		Кыстаубаев Е.	3	26	2	
657	594241200 , 594241000	Село Ивано-Петровка Волошинского сельского округа	Физическое лицо		Кыстаубаев Женис Достанович	31	0	7	
658	594241200 , 594241000	Село Ивано-Петровка Волошинского сельского округа	Физическое лицо		Кыстаубаев С.Д.	0	50	0	
659	594241200 ,	Село Ивано-Петровка Волошинского сельского округа	Физическое лицо		Ларин В.В.	7	0	0	

	594241000	ского сельского округа							
660	594241200 , 594241000	Село Ивано-Петровка Волошинского сельского округа	Физическое лицо		Мамычев Алексей Иванович	21	0	0	
661	594241200 , 594241000	Село Ивано-Петровка Волошинского сельского округа	Физическое лицо		Мамычев Г.А.	2	0	0	
662	594241200 , 594241000	Село Ивано-Петровка Волошинского сельского округа	Физическое лицо		Мамычев Иван Александрович	7	0	0	
663	594241200 , 594241000	Село Ивано-Петровка Волошинского сельского округа	Физическое лицо		Маноли Ольга Викторовна	5	0	0	
664	594241200 , 594241000	Село Ивано-Петровка Волошинского сельского округа	Физическое лицо		Мекаева Надежда Сергеевна	16	0	0	
665	594241200 , 594241000	Село Ивано-Петровка Волошинского сельского округа	Физическое лицо		Микаева Н.	8	0	3	
666	594241200 , 594241000	Село Ивано-Петровка Волошинского сельского округа	Физическое лицо		Миронов А.Н.	5	0	0	

667	594241200 , 594241000	Село Ивано-Петровка Волошинского сельского округа	Физическое лицо		Никитина Елена Алексеевна	11	0	0	
668	594241200 , 594241000	Село Ивано-Петровка Волошинского сельского округа	Физическое лицо		Плятов В.В.	0	3	20	
669	594241200 , 594241000	Село Ивано-Петровка Волошинского сельского округа	Физическое лицо		Рейбондт О.	3	0	6	
670	594241200 , 594241000	Село Ивано-Петровка Волошинского сельского округа	Физическое лицо		Сагандыков Ринат Таупыкович	5	77	3	
671	594241200 , 594241000	Село Ивано-Петровка Волошинского сельского округа	Физическое лицо		Сагындыков Т. Т.	5	42	7	
672	594241200 , 594241000	Село Ивано-Петровка Волошинского сельского округа	Физическое лицо		Степаненко Н. Н.	7	0	0	
673	594241200 , 594241000	Село Ивано-Петровка Волошинского сельского округа	Физическое лицо		Трофимов Вячеслав Николаевич	4	0	0	
	594241200 ,	Село Ивано-Петровка			Трофимов а				



674	594241000	Волошинского сельского округа	Физическое лицо		Эльвира Владиславна	8	0	0	
675	594241200 , 594241000	Село Ивано-Петровка Волошинского сельского округа	Физическое лицо		Чердынцева Е.	4	0	0	
676	594241200 , 594241000	Село Ивано-Петровка Волошинского сельского округа	Физическое лицо		Чернышов Александр Иванович	19	0	0	
677	594241200 , 594241000	Село Ивано-Петровка Волошинского сельского округа	Физическое лицо		Чернышов Илья Васильевич	29	12	5	
678	594241200 , 594241000	Село Ивано-Петровка Волошинского сельского округа	Физическое лицо		Чернышова Людмила Александровна	25	0	0	
679	594241200 , 594241000	Село Ивано-Петровка Волошинского сельского округа	Физическое лицо		Шалбаев С.	17	0	4	
680	594241200 , 594241000	Село Ивано-Петровка Волошинского сельского округа	Физическое лицо		Шалов В.В.	6	0	0	
681	594241200 ,	Село Ивано-Петровка Волошинского сельского округа	Физическое лицо		Яцунов А.М.	4	0	2	

	594241000	ского сельского округа							
682	594241200 , 594241000	Село Ивано-Петровка Волошинского сельского округа	Физическое лицо		Яцунов Н.М.	16	0	10	
683	594241300 , 594241000	Село Лузинка Волошинского сельского округа	Физическое лицо		Алышев Иван	25	0	0	
684	594241300 , 594241000	Село Лузинка Волошинского сельского округа	Физическое лицо		Герлиц А.Я.	8	0	3	
685	594241300 , 594241000	Село Лузинка Волошинского сельского округа	Физическое лицо		Горин А.К.	1	0	0	
686	594241300 , 594241000	Село Лузинка Волошинского сельского округа	Физическое лицо		Дмитриченко А.А.	5	0	3	
687	594241300 , 594241000	Село Лузинка Волошинского сельского округа	Физическое лицо		Дмитриченко Б.Г.	4	0	7	
688	594241300 , 594241000	Село Лузинка Волошинского сельского округа	Физическое лицо		Кадарменов А.	0	0	10	
689	594241300 , 594241000	Село Лузинка Волошинского сельского округа	Физическое лицо		Кормиличев А.К.	1	0	0	

690	594241300 , 594241000	Село Лузинка Волошинского сельского округа	Физическое лицо		Кошевой М.П.	1	0	1	
691	594241300 , 594241000	Село Лузинка Волошинского сельского округа	Физическое лицо		Кусаинов Балгабай	7	52	3	
692	594241300 , 594241000	Село Лузинка Волошинского сельского округа	Физическое лицо		Марушкин Сергей Викторович	5	9	3	
693	594241300 , 594241000	Село Лузинка Волошинского сельского округа	Физическое лицо		Перепичева В.Г.	8	0	0	
694	594241300 , 594241000	Село Лузинка Волошинского сельского округа	Физическое лицо		Пляханов Г.	3	0	0	
695	594241300 , 594241000	Село Лузинка Волошинского сельского округа	Физическое лицо		Постушенко Н.Г.	6	0	2	
696	594241300 , 594241000	Село Лузинка Волошинского сельского округа	Физическое лицо		Руйбандт Сергей Иванович	0	0	22	
697	594243100 , 594243000	Село Заградовк а Заградовского сельского округа	Физическое лицо		Акулов С.	4	0	8	
	594243100 ,	Село Заградовк а							

698	594243000	Заградовского сельского округа	Физическое лицо		Альжанов Н.М.	1	14	0	
699	594243100 , 594243000	Село Заградовк а Заградовского сельского округа	Физическое лицо		Альжанова П.М.	0	11	0	
700	594243100 , 594243000	Село Заградовк а Заградовского сельского округа	Физическое лицо		Антимонов а Ирина Михайловна	4	0	0	
701	594243100 , 594243000	Село Заградовк а Заградовского сельского округа	Физическое лицо		Антюхова Наталья Сергеевна	0	0	0	
702	594243100 , 594243000	Село Заградовк а Заградовского сельского округа	Физическое лицо		Байсарин Б.	11	10	4	
703	594243100 , 594243000	Село Заградовк а Заградовского сельского округа	Физическое лицо		Бейсембаев Ш.	7	0	0	
704	594243100 , 594243000	Село Заградовк а Заградовского сельского округа	Физическое лицо		Бейсенбаев Кенже Ошубаевич	2	21	5	
705	594243100 ,	Село Заградовк а Заградов	Физическое лицо		Бейсенов Берик	0	0	3	

	594243000	ского сельского округа			Зейнулло вич				
706	594243100 , 594243000	Село Заградов к а Заградов ского сельского округа	Физическ ое лицо		Бекмагом бетова Ж.А.	5	0	0	
707	594243100 , 594243000	Село Заградов к а Заградов ского сельского округа	Физическ ое лицо		Березный А.	0	0	0	
708	594243100 , 594243000	Село Заградов к а Заградов ского сельского округа	Физическ ое лицо		Бисембае в М.	2	12	5	
709	594243100 , 594243000	Село Заградов к а Заградов ского сельского округа	Физическ ое лицо		Бланк Д.И.	19	0	0	
710	594243100 , 594243000	Село Заградов к а Заградов ского сельского округа	Физическ ое лицо		Бредихин Вячеслав	0	0	0	
711	594243100 , 594243000	Село Заградов к а Заградов ского сельского округа	Физическ ое лицо		Василеви ч Леонид Владими рович	2	0	0	
712	594243100 , 594243000	Село Заградов к а Заградов ского сельского округа	Физическ ое лицо		Веберт Алексей Сергееви ч	4	0	0	

713	594243100 , 594243000	Село Заградов к а Заградов ского сельского округа	Физическ ое лицо		Вершини н Евгений Анатолье вич	5	0	0	
714	594243100 , 594243000	Село Заградов к а Заградов ского сельского округа	Физическ ое лицо		Вингольц В.	5	0	0	
715	594243100 , 594243000	Село Заградов к а Заградов ского сельского округа	Физическ ое лицо		Вишник о в Виктор	0	0	2	
716	594243100 , 594243000	Село Заградов к а Заградов ского сельского округа	Физическ ое лицо		Вишняко в С.	1	0	0	
717	594243100 , 594243000	Село Заградов к а Заградов ского сельского округа	Физическ ое лицо		Войченко Н.А.	0	0	0	
718	594243100 , 594243000	Село Заградов к а Заградов ского сельского округа	Физическ ое лицо		Волощук Александ р Владими рович	1	0	0	
719	594243100 , 594243000	Село Заградов к а Заградов ского сельского округа	Физическ ое лицо		Габеркор н Ирина Алексеев на	0	7	0	
	594243100 ,	Село Заградов к а			Габеркор н Климент				

720	594243000	Заградовского сельского округа	Физическое лицо		и й Климентьевич	4	0	0	
721	594243100 , 594243000	Село Заградовк а Заградовского сельского округа	Физическое лицо		Галиева Г.	6	23	5	
722	594243100 , 594243000	Село Заградовк а Заградовского сельского округа	Физическое лицо		Гельмел ь И.И.	0	309	0	
723	594243100 , 594243000	Село Заградовк а Заградовского сельского округа	Физическое лицо		Гридасов А.	2	0	0	
724	594243100 , 594243000	Село Заградовк а Заградовского сельского округа	Физическое лицо		Гудз Анжели н а Анато лье вна	0	0	3	
725	594243100 , 594243000	Село Заградовк а Заградовского сельского округа	Физическое лицо		Дерова Мария	2	0	0	
726	594243100 , 594243000	Село Заградовк а Заградовского сельского округа	Физическое лицо		Диброва Л.Н.	2	0	0	
727	594243100 ,	Село Заградовк а Заградов	Физическое лицо		Ершов А.Ф.	0	0	7	

	594243000	ского сельского округа							
728	594243100 , 594243000	Село Заградов к а Заградов ского сельского округа	Физическ ое лицо		Жанбеко в Б.	1	0	0	
729	594243100 , 594243000	Село Заградов к а Заградов ского сельского округа	Физическ ое лицо		Жантуга нова Р.	0	14	0	
730	594243100 , 594243000	Село Заградов к а Заградов ского сельского округа	Физическ ое лицо		Жахин Р.	0	0	4	
731	594243100 , 594243000	Село Заградов к а Заградов ского сельского округа	Физическ ое лицо		Жидяев А.П.	0	0	6	
732	594243100 , 594243000	Село Заградов к а Заградов ского сельского округа	Физическ ое лицо		Жидяев Петр Павлович	2	27	9	
733	594243100 , 594243000	Село Заградов к а Заградов ского сельского округа	Физическ ое лицо		Жидяев Констант и н Петрович	3	0	2	
734	594243100 , 594243000	Село Заградов к а Заградов ского сельского округа	Физическ ое лицо		Жимайло В.	2	0	6	



735	59424310 0 , 59424300 0	Село Заградов к а Заградов ского сельского округа	Физическ ое лицо		Зайц М.	9	0	0	
736	59424310 0 , 59424300 0	Село Заградов к а Заградов ского сельского округа	Физическ ое лицо		Захарчен ко Ольга Александ ровна	7	0	0	
737	59424310 0 , 59424300 0	Село Заградов к а Заградов ского сельского округа	Физическ ое лицо		Зражевск ий Н.	0	0	0	
738	59424310 0 , 59424300 0	Село Заградов к а Заградов ского сельского округа	Физическ ое лицо		Зровский И.	0	0	0	
739	59424310 0 , 59424300 0	Село Заградов к а Заградов ского сельского округа	Физическ ое лицо		Иваненко В.	0	0	6	
740	59424310 0 , 59424300 0	Село Заградов к а Заградов ского сельского округа	Физическ ое лицо		Исмагуло в М.	0	13	4	
741	59424310 0 , 59424300 0	Село Заградов к а Заградов ского сельского округа	Физическ ое лицо		Исмаило в Ж.	0	0	2	
	59424310 0 ,	Село Заградов к а							

742	594243000	Заградовского сельского округа	Физическое лицо		Какунин И.Н.	0	0	0	
743	594243100 , 594243000	Село Заградовк а Заградовского сельского округа	Физическое лицо		Какунин С.	0	0	0	
744	594243100 , 594243000	Село Заградовк а Заградовского сельского округа	Физическое лицо		Карсак А.	2	0	0	
745	594243100 , 594243000	Село Заградовк а Заградовского сельского округа	Физическое лицо		Касенов М.	4	0	5	
746	594243100 , 594243000	Село Заградовк а Заградовского сельского округа	Физическое лицо		Касенова Меруерт Мендыбаевна	3	0	2	
747	594243100 , 594243000	Село Заградовк а Заградовского сельского округа	Физическое лицо		Клешов М.В.	1	0	0	
748	594243100 , 594243000	Село Заградовк а Заградовского сельского округа	Физическое лицо		Кодырбаев Г.	2	0	0	
749	594243100 ,	Село Заградовк а Заградов	Физическое лицо		Козкеев Т.	0	0	2	

	594243000	ского сельского округа							
750	594243100 , 594243000	Село Заградов к а Заградов ского сельского округа	Физическ ое лицо		Корикова Марина Викторов на	5	0	0	
751	594243100 , 594243000	Село Заградов к а Заградов ского сельского округа	Физическ ое лицо		Корсак М .	10	0	0	
752	594243100 , 594243000	Село Заградов к а Заградов ского сельского округа	Физическ ое лицо		Костюк В .	0	0	3	
753	594243100 , 594243000	Село Заградов к а Заградов ского сельского округа	Физическ ое лицо		Кузнецев Василий Николаев ич	0	0	1	
754	594243100 , 594243000	Село Заградов к а Заградов ского сельского округа	Физическ ое лицо		Кузнецов Василий	0	0	4	
755	594243100 , 594243000	Село Заградов к а Заградов ского сельского округа	Физическ ое лицо		Кулачок А.	2	0	0	
756	594243100 , 594243000	Село Заградов к а Заградов ского сельского округа	Физическ ое лицо		Курило Констант ин	11	0	0	

757	594243100 , 594243000	Село Заградов к а Заградов ского сельского округа	Физическ ое лицо		Лахмано ва Е.	2	0	0	
758	594243100 , 594243000	Село Заградов к а Заградов ского сельского округа	Физическ ое лицо		Лашунов Влади ми р Генадьев ич	3	0	0	
759	594243100 , 594243000	Село Заградов к а Заградов ского сельского округа	Физическ ое лицо		Лебединс кая Ольга	1	0	0	
760	594243100 , 594243000	Село Заградов к а Заградов ского сельского округа	Физическ ое лицо		Лось Алена Сергеевн а	0	0	0	
761	594243100 , 594243000	Село Заградов к а Заградов ского сельского округа	Физическ ое лицо		Макеров А.	0	0	1	
762	594243100 , 594243000	Село Заградов к а Заградов ского сельского округа	Физическ ое лицо		Махатов Ерик Николаев ич	0	0	6	
763	594243100 , 594243000	Село Заградов к а Заградов ского сельского округа	Физическ ое лицо		Махатова Д.	2	11	0	
	594243100 ,	Село Заградов к а							

764	594243000	Заградовского сельского округа	Физическое лицо		Медеев Р.	0	15	1	
765	594243100 , 594243000	Село Заградовк а Заградовского сельского округа	Физическое лицо		Медяник Анатолий Анатольевич	2	0	0	
766	594243100 , 594243000	Село Заградовк а Заградовского сельского округа	Физическое лицо		Мельник П.	1	0	0	
767	594243100 , 594243000	Село Заградовк а Заградовского сельского округа	Физическое лицо		Мукушев Ш.	0	8	0	
768	594243100 , 594243000	Село Заградовк а Заградовского сельского округа	Физическое лицо		Мыльченко М.	0	0	2	
769	594243100 , 594243000	Село Заградовк а Заградовского сельского округа	Физическое лицо		Навикеви ч Ч.	5	0	0	
770	594243100 , 594243000	Село Заградовк а Заградовского сельского округа	Физическое лицо		Омарова А.	0	16	0	
771	594243100 ,	Село Заградовк а Заградов	Физическое лицо		Осипов С.	0	2	14	

	594243000	ского сельского округа							
772	594243100 , 594243000	Село Заградов к а Заградов ского сельского округа	Физическ ое лицо		Осипов Юрий	0	9	3	
773	594243100 , 594243000	Село Заградов к а Заградов ского сельского округа	Физическ ое лицо		Пахомов В.А.	0	0	0	
774	594243100 , 594243000	Село Заградов к а Заградов ского сельского округа	Физическ ое лицо		Писаренк о В.В.	0	0	0	
775	594243100 , 594243000	Село Заградов к а Заградов ского сельского округа	Физическ ое лицо		Писаренк о Констант и н Викторов ич	0	0	3	
776	594243100 , 594243000	Село Заградов к а Заградов ского сельского округа	Физическ ое лицо		Польгун В.	7	14	1	
777	594243100 , 594243000	Село Заградов к а Заградов ского сельского округа	Физическ ое лицо		Прасолов а Оксана Викторов на	0	0	0	
778	594243100 , 594243000	Село Заградов к а Заградов ского сельского округа	Физическ ое лицо		Пухальск ая Д.	0	0	0	

779	594243100 , 594243000	Село Заградов к а Заградов ского сельского округа	Физическ ое лицо		Пухальск ий А.	0	0	6	
780	594243100 , 594243000	Село Заградов к а Заградов ского сельского округа	Физическ ое лицо		Пухальск ий В.	7	0	0	
781	594243100 , 594243000	Село Заградов к а Заградов ского сельского округа	Физическ ое лицо		Рванов А.	3	0	0	
782	594243100 , 594243000	Село Заградов к а Заградов ского сельского округа	Физическ ое лицо		Рванов Василий Иванович	10	0	6	
783	594243100 , 594243000	Село Заградов к а Заградов ского сельского округа	Физическ ое лицо		Ренкас Евгений Степанов ич	3	0	1	
784	594243100 , 594243000	Село Заградов к а Заградов ского сельского округа	Физическ ое лицо		Романюк Н.	6	0	0	
785	594243100 , 594243000	Село Заградов к а Заградов ского сельского округа	Физическ ое лицо		Савченко Н.	5	0	0	
	594243100 ,	Село Заградов к а			Сактаган о в				

786	594243000	Заградовского сельского округа	Физическое лицо		Кайрат Камалид денович	0	0	1	
787	594243100 , 594243000	Село Заградовк а Заградовского сельского округа	Физическое лицо		Сарсекеев Н. М.	3	19	5	
788	594243100 , 594243000	Село Заградовк а Заградовского сельского округа	Физическое лицо		Сатенов Ж.	6	0	4	
789	594243100 , 594243000	Село Заградовк а Заградовского сельского округа	Физическое лицо		Сбитнев Сергей	9	0	1	
790	594243100 , 594243000	Село Заградовк а Заградовского сельского округа	Физическое лицо		Сбитнев ы Г.	6	0	0	
791	594243100 , 594243000	Село Заградовк а Заградовского сельского округа	Физическое лицо		Ситчихи н Г.	6	0	5	
792	594243100 , 594243000	Село Заградовк а Заградовского сельского округа	Физическое лицо		Смагулов Марат	6	0	0	
793	594243100 ,	Село Заградовк а Заградов	Физическое лицо		Стаценко Н.	0	0	0	



	594243000	ского сельского округа							
794	594243100 , 594243000	Село Заградов к а Заградов ского сельского округа	Физическ ое лицо		Степаню к Михаил Леонидов ич	1	0	0	
795	594243100 , 594243000	Село Заградов к а Заградов ского сельского округа	Физическ ое лицо		Столяров а Лидия	5	0	0	
796	594243100 , 594243000	Село Заградов к а Заградов ского сельского округа	Физическ ое лицо		Сыздыко в а Мариям Койшиба евна	0	0	3	
797	594243100 , 594243000	Село Заградов к а Заградов ского сельского округа	Юриличе ское лицо	04114000 5073	Товарищ ество с ограниче нной ответстве нностью "Родичи"	0	0	6	
798	594243100 , 594243000	Село Заградов к а Заградов ского сельского округа	Юриличе ское лицо	02114000 3281	Товарищ ество с ограниче нной ответстве нностью " Промете й- Агро"	409	0	0	
799	594243100 , 594243000	Село Заградов к а Заградов ского сельского округа	Юриличе ское лицо	95014000 1672	Товарищ ество с ограниче нной ответстве нностью " Заградов ское"	1769	0	4	
	594243100 ,	Село Заградов к а							

800	59424300	Заградовского сельского округа	Физическое лицо		Триппель В.	9	0	0	
801	594243100 , 594243000	Село Заградовк а Заградовского сельского округа	Физическое лицо		Тулегенов Данияр	3	80	2	
802	594243100 , 594243000	Село Заградовк а Заградовского сельского округа	Физическое лицо		Тулегенов Алкен Тулегенович	4	14	0	
803	594243100 , 594243000	Село Заградовк а Заградовского сельского округа	Физическое лицо		Тулегенова В.	8	0	0	
804	594243100 , 594243000	Село Заградовк а Заградовского сельского округа	Физическое лицо		Туакбаев А.	3	18	0	
805	594243100 , 594243000	Село Заградовк а Заградовского сельского округа	Физическое лицо		Туяков Аалтай	5	92	0	
806	594243100 , 594243000	Село Заградовк а Заградовского сельского округа	Физическое лицо		Тыштыкаев Серик Темиржанов	15	22	1	
807	594243100 ,	Село Заградовк а Заградов	Физическое лицо		Уточка В.И.	2	0	0	

	594243000	ского сельского округа							
808	594243100 , 594243000	Село Заградов к а Заградов ского сельского округа	Физическ ое лицо		Федюши н В.	0	0	40	
809	594243100 , 594243000	Село Заградов к а Заградов ского сельского округа	Физическ ое лицо		Фисенко Кирилл Владими рович	3	0	0	
810	594243100 , 594243000	Село Заградов к а Заградов ского сельского округа	Физическ ое лицо		Фисенко Николай Васильев ич	0	0	0	
811	594243100 , 594243000	Село Заградов к а Заградов ского сельского округа	Физическ ое лицо		Фисенко С.	7	0	0	
812	594243100 , 594243000	Село Заградов к а Заградов ского сельского округа	Физическ ое лицо		Фогель Т .	7	0	0	
813	594243100 , 594243000	Село Заградов к а Заградов ского сельского округа	Физическ ое лицо		Червонен к о Татьяна Владими ровна	0	0	0	
814	594243100 , 594243000	Село Заградов к а Заградов ского сельского округа	Физическ ое лицо		Чех Г.	0	0	0	

815	594243100 , 594243000	Село Заградов к а Заградов ского сельского округа	Физическ ое лицо		Шеффин г Г.А.	3	0	0	
816	594243100 , 594243000	Село Заградов к а Заградов ского сельского округа	Физическ ое лицо		Шеффин г Франц Адольфо вич	1	0	0	
817	594243100 , 594243000	Село Заградов к а Заградов ского сельского округа	Физическ ое лицо		Шилдыке н о в Думан	0	18	2	
818	594243100 , 594243000	Село Заградов к а Заградов ского сельского округа	Физическ ое лицо		Шилер В.И.	4	0	0	
819	594243100 , 594243000	Село Заградов к а Заградов ского сельского округа	Физическ ое лицо		Шиллер Е.	0	0	0	
820	594243100 , 594243000	Село Заградов к а Заградов ского сельского округа	Физическ ое лицо		Штерцер А.А.	0	2	0	
821	594243100 , 594243000	Село Заградов к а Заградов ского сельского округа	Физическ ое лицо		Эмомов Азизулло	6	21	0	
	594243200 ,	Село Горное Заградов							

[illegible]

831	59424320 0 , 59424300 0	Село Горное Заградов ского сельского округа	Физическ ое лицо		Медеев Е. .	0	27	1	
832	59424320 0 , 59424300 0	Село Горное Заградов ского сельского округа	Физическ ое лицо		Мусин Д.	0	15	2	
833	59424320 0 , 59424300 0	Село Горное Заградов ского сельского округа	Физическ ое лицо		Мусин С.	0	0	2	
834	59424320 0 , 59424300 0	Село Горное Заградов ского сельского округа	Физическ ое лицо		Садвакас ов К.	0	25	0	
835	59424320 0 , 59424300 0	Село Горное Заградов ского сельского округа	Физическ ое лицо		Ташмано в Ельдар Каирбеко вич	1	21	2	
836	59424320 0 , 59424300 0	Село Горное Заградов ского сельского округа	Физическ ое лицо		Шокубае в Кайрат	0	25	9	
837	59424330 0 , 59424300 0	Село Жамбыл Заградов ского сельского округа	Физическ ое лицо		Ахметов Куандык Байзаков ич	5	27	10	
838	59424330 0 , 59424300 0	Село Жамбыл Заградов ского сельского округа	Физическ ое лицо		Жусупов М.	0	17	4	
839	59424330 0 ,	Село Жамбыл Заградов ского	Физическ ое лицо		Мукушев Е.	0	0	4	

	59424300 0	сельского округа							
840	59424330 0 , 59424300 0	Село Жамбыл Заградов ского сельского округа	Физическ ое лицо		Мукушев У.	6	22	5	
841	59424330 0 , 59424300 0	Село Жамбыл Заградов ского сельского округа	Физическ ое лицо		Тинеев Жоламан Жатаевич	5	24	0	
842	59424330 0 , 59424300 0	Село Жамбыл Заградов ского сельского округа	Физическ ое лицо		Шилдыке нов К.	5	37	14	
843	59424360 0 , 59424300 0	Село Тонкошу ровка Заградов ского сельского округа	Физическ ое лицо		Ахметбек о в Жаскен	27	26	0	
844	59424360 0 , 59424300 0	Село Тонкошу ровка Заградов ского сельского округа	Физическ ое лицо		Козкеев Сайлау	2	22	0	
845	59424360 0 , 59424300 0	Село Тонкошу ровка Заградов ского сельского округа	Физическ ое лицо		Литвенов а Г.	0	0	0	
846	59424360 0 , 59424300 0	Село Тонкошу ровка Заградов ского сельского округа	Физическ ое лицо		Польгун Е.	11	0	0	
847	59424360 0 ,	Село Тонкошу ровка Заградов				8	0	0	

	594243000	ского сельского округа	Физическое лицо		Романенко В.				
848	594243600 , 594243000	Село Тонкошуровка Заградовского сельского округа	Физическое лицо		Ситчихин Сергей	0	16	0	
849	594243600 , 594243000	Село Тонкошуровка Заградовского сельского округа	Физическое лицо		Ссуханцов С.	36	7	0	
850	594243600 , 594243000	Село Тонкошуровка Заградовского сельского округа	Физическое лицо		Черный Н.Н.	18	0	0	
851	594243600 , 594243000	Село Тонкошуровка Заградовского сельского округа	Физическое лицо		Чех А.А.	9	13	0	
852	594245100 , 594245000	Село Чириковка Заречного сельского округа	Физическое лицо		Абдыхан Бексултан	0	1	0	
853	594245100 , 594245000	Село Чириковка Заречного сельского округа	Физическое лицо		Абилкасов С.Т.	0	0	7	
854	594245100 , 594245000	Село Чириковка Заречного сельского округа	Физическое лицо		Абишева Дамиля Нурмукановна	0	17	0	



855	594245100 , 594245000	Село Чириковк а Заречног о сельского округа	Физическ ое лицо		Абулгази н Кайрат	0	12	0	
856	594245100 , 594245000	Село Чириковк а Заречног о сельского округа	Физическ ое лицо		Абулгази н а Каирке Жунусов на	0	6	0	
857	594245100 , 594245000	Село Чириковк а Заречног о сельского округа	Физическ ое лицо		Азыконо в С.К.	0	3	0	
858	594245100 , 594245000	Село Чириковк а Заречног о сельского округа	Физическ ое лицо		Айтыгеш ев А.	0	2	3	
859	594245100 , 594245000	Село Чириковк а Заречног о сельского округа	Физическ ое лицо		Аманкул ов Е.С.	3	6	5	
860	594245100 , 594245000	Село Чириковк а Заречног о сельского округа	Физическ ое лицо		Аманкул ов Р.С.	1	0	4	
861	594245100 , 594245000	Село Чириковк а Заречног о сельского округа	Физическ ое лицо		Аманкул ова И.	2	10	4	
	594245100 , а	Село Чириковк а			Анисимо в Виктор				

862	594245000	Заречного сельского округа	Физическое лицо		Евгеньевич	0	0	0	
863	594245100 , 594245000	Село Чириковка Заречного сельского округа	Физическое лицо		Анисимова Н. С.	0	8	0	
864	594245100 , 594245000	Село Чириковка Заречного сельского округа	Физическое лицо		Арбузова З.А.	9	0	0	
865	594245100 , 594245000	Село Чириковка Заречного сельского округа	Физическое лицо		Асыкбасов Н.Ш.	0	6	9	
866	594245100 , 594245000	Село Чириковка Заречного сельского округа	Физическое лицо		Ахмадиев Б.Е.	1	16	0	
867	594245100 , 594245000	Село Чириковка Заречного сельского округа	Физическое лицо		Аширов Ратбек Нурмаханович	26	0	1	
868	594245100 , 594245000	Село Чириковка Заречного сельского округа	Физическое лицо		Аюпов Нурболат	0	25	3	
869	594245100 ,	Село Чириковка Заречного	Физическое лицо		Ба Үв Иван	2	0	0	

	594245000	о сельского округа			Александрович				
870	594245100 , 594245000	Село Чириковк а Заречного сельского округа	Физическое лицо		Бажиков О.Б.	2	19	0	
871	594245100 , 594245000	Село Чириковк а Заречного сельского округа	Физическое лицо		Бажиков Омурбек Баязитович	0	0	3	
872	594245100 , 594245000	Село Чириковк а Заречного сельского округа	Физическое лицо		Бажикова Б.	0	7	0	
873	594245100 , 594245000	Село Чириковк а Заречного сельского округа	Физическое лицо		Байманов Айдын	0	7	13	
874	594245100 , 594245000	Село Чириковк а Заречного сельского округа	Физическое лицо		Байманов Р.Е.	0	0	1	
875	594245100 , 594245000	Село Чириковк а Заречного сельского округа	Физическое лицо		Бейсенбаев С.К.	2	5	2	
876	594245100 , 594245000	Село Чириковк а Заречного сельского округа	Физическое лицо		Бейсенов А.	2	20	1	

877	594245100 , 594245000	Село Чириковк а Заречного сельского округа	Физическое лицо		Бектеми р о в Муратбек Каныбек ович	2	20	8	
878	594245100 , 594245000	Село Чириковк а Заречного сельского округа	Физическое лицо		Бопанов Таласпай Мейрамо вич	0	24	0	
879	594245100 , 594245000	Село Чириковк а Заречного сельского округа	Физическое лицо		Борисеев и ч Людмила	2	0	0	
880	594245100 , 594245000	Село Чириковк а Заречного сельского округа	Физическое лицо		Бугаенко Виталий Анатолье вич	3	0	0	
881	594245100 , 594245000	Село Чириковк а Заречного сельского округа	Физическое лицо		Булатов Д. К.	0	0	6	
882	594245100 , 594245000	Село Чириковк а Заречного сельского округа	Физическое лицо		Васянин С.М.	3	0	0	
883	594245100 , 594245000	Село Чириковк а Заречного сельского округа	Физическое лицо		Васянина Людмила Викторов на	0	0	0	
	594245100 , а	Село Чириковк а							

884	594245000	Заречного сельского округа	Физическое лицо		Голоденко А. М.	2	0	0	
885	594245100 , 594245000	Село Чириковка Заречного сельского округа	Физическое лицо		Дюсембин а Гульнара Базарбаевна	1	5	0	
886	594245100 , 594245000	Село Чириковка Заречного сельского округа	Физическое лицо		Дюсенбаев Серик Магауянович	0	0	1	
887	594245100 , 594245000	Село Чириковка Заречного сельского округа	Физическое лицо		Дюсенбаева Кимара Калыковна	3	15	4	
888	594245100 , 594245000	Село Чириковка Заречного сельского округа	Физическое лицо		Дюсенбин Самат Каржаубаевич	1	18	1	
889	594245100 , 594245000	Село Чириковка Заречного сельского округа	Физическое лицо		Едилов Бекен Абуевич	1	0	0	
890	594245100 , 594245000	Село Чириковка Заречного сельского округа	Физическое лицо		Едилова Г .З.	0	37	0	
891	594245100 ,	Село Чириковка Заречного	Физическое лицо		Ережепова М.С.	0	3	2	

	59424500 0	о сельского округа							
892	59424510 0 , 59424500 0	Село Чириковк а Заречного сельского округа	Физическ ое лицо		Ержанов Д.	0	8	4	
893	59424510 0 , 59424500 0	Село Чириковк а Заречного сельского округа	Физическ ое лицо		Есинаев С.К.	0	19	1	
894	59424510 0 , 59424500 0	Село Чириковк а Заречного сельского округа	Физическ ое лицо		Жакин Д. М.	0	12	0	
895	59424510 0 , 59424500 0	Село Чириковк а Заречного сельского округа	Физическ ое лицо		Жанатаев Серик Агзамбек ович	0	8	0	
896	59424510 0 , 59424500 0	Село Чириковк а Заречного сельского округа	Физическ ое лицо		Жанатаев А. А.	2	5	4	
897	59424510 0 , 59424500 0	Село Чириковк а Заречного сельского округа	Физическ ое лицо		Жанатаев Куандык Еслямбек ович	0	0	2	
898	59424510 0 , 59424500 0	Село Чириковк а Заречного сельского округа	Физическ ое лицо		Жанатаев а Н.А.	0	16	0	

899	594245100 , 594245000	Село Чириковк а Заречног о сельского округа	Физическ ое лицо		Женапин ов Серик Хабдулов ич	0	42	1	
900	594245100 , 594245000	Село Чириковк а Заречног о сельского округа	Физическ ое лицо		Жумабае в К.	0	10	1	
901	594245100 , 594245000	Село Чириковк а Заречног о сельского округа	Физическ ое лицо		Жумабае ва У.	0	2	0	
902	594245100 , 594245000	Село Чириковк а Заречног о сельского округа	Физическ ое лицо		Загапар Нурлан	1	2	2	
903	594245100 , 594245000	Село Чириковк а Заречног о сельского округа	Физическ ое лицо		Загумено в А.А.	3	0	6	
904	594245100 , 594245000	Село Чириковк а Заречног о сельского округа	Физическ ое лицо		Закарин А.	0	4	10	
905	594245100 , 594245000	Село Чириковк а Заречног о сельского округа	Физическ ое лицо		Закирьян ов Д.	0	6	7	
	594245100 , а	Село Чириковк а							

906	594245000	Заречного сельского округа	Физическое лицо		Зеленова Н.	2	0	0	
907	594245100 , 594245000	Село Чириковка Заречного сельского округа	Физическое лицо		Зулкарнаев Б.	1	13	4	
908	594245100 , 594245000	Село Чириковка Заречного сельского округа	Физическое лицо		Ибраев Д.	2	8	0	
909	594245100 , 594245000	Село Чириковка Заречного сельского округа	Физическое лицо		Ибраев Еркеболан Каирбекович	1	0	0	
910	594245100 , 594245000	Село Чириковка Заречного сельского округа	Физическое лицо		И П "Ильясов И.К."	0	6	2	
911	594245100 , 594245000	Село Чириковка Заречного сельского округа	Физическое лицо		И П "Искужанов Б.З."	3	101	0	
912	594245100 , 594245000	Село Чириковка Заречного сельского округа	Физическое лицо		И П "Искужанов С.Б."	0	68	9	
913	594245100 ,	Село Чириковка Заречного	Физическое лицо		Искожин К.К.	1	12	8	



	59424500 0	о сельского округа							
914	59424510 0 , 59424500 0	Село Чириковк а Заречного сельского округа	Физическ ое лицо		Исмагуло в Женис	2	2	1	
915	59424510 0 , 59424500 0	Село Чириковк а Заречного сельского округа	Физическ ое лицо		Исмагуло в У.	0	1	1	
916	59424510 0 , 59424500 0	Село Чириковк а Заречного сельского округа	Физическ ое лицо		Каирбеко в Мейрам	1	4	2	
917	59424510 0 , 59424500 0	Село Чириковк а Заречного сельского округа	Физическ ое лицо		Калиаска ров Д.	0	15	2	
918	59424510 0 , 59424500 0	Село Чириковк а Заречного сельского округа	Физическ ое лицо		Калиаска р о в Токтар	6	0	6	
919	59424510 0 , 59424500 0	Село Чириковк а Заречного сельского округа	Физическ ое лицо		Калиаска р о в а Ж.Ж.	0	0	2	
920	59424510 0 , 59424500 0	Село Чириковк а Заречного сельского округа	Физическ ое лицо		Калиева Г.И.	1	9	6	

921	594245100 , 594245000	Село Чириковк а Заречного сельского округа	Физическое лицо		Калкабаев К.К.	2	10	0	
922	594245100 , 594245000	Село Чириковк а Заречного сельского округа	Физическое лицо		Капустин И.М.	4	0	0	
923	594245100 , 594245000	Село Чириковк а Заречного сельского округа	Физическое лицо		Карменов Р.Ж.	0	17	6	
924	594245100 , 594245000	Село Чириковк а Заречного сельского округа	Физическое лицо		Карменов Т.	2	10	8	
925	594245100 , 594245000	Село Чириковк а Заречного сельского округа	Физическое лицо		Каскинов А.Рамзия Нарумжановна	0	2	0	
926	594245100 , 594245000	Село Чириковк а Заречного сельского округа	Юридическое лицо	04064000 5227	КГУ "Государственное учреждение по охране и воспроизводству животного мира" Красный бор" акимата Северо-Казахстанской области управлен	0		1	

		сельского округа			и я природн ы х ресурсов и регулиро вания природоп ользован и я Северо-К азахстанс к о й области"		0		
927	59424510 0 , 59424500 0	Село Чириковк а Заречного сельского округа	Физическ ое лицо		Кенжетаетае Р.А.	3	21	0	
928	59424510 0 , 59424500 0	Село Чириковк а Заречного сельского округа	Физическ ое лицо		Киреев А. К.	0	0	9	
929	59424510 0 , 59424500 0	Село Чириковк а Заречного сельского округа	Физическ ое лицо		Кистерский В.А.	4	0	0	
930	59424510 0 , 59424500 0	Село Чириковк а Заречного сельского округа	Физическ ое лицо		Клинчин Марат Мавлюханович	0	8	0	
931	59424510 0 , 59424500 0	Село Чириковк а Заречного сельского округа	Физическ ое лицо		Клышпаев К.	0	0	1	
	59424510 0 ,	Село Чириковк а							

932	594245000	Заречного сельского округа	Физическое лицо		Кожабекова А.Т.	0	12	6	
933	594245100 , 594245000	Село Чириковка Заречного сельского округа	Физическое лицо		Коркина Алена	5	0	0	
934	594245100 , 594245000	Село Чириковка Заречного сельского округа	Физическое лицо		Косарева О.Л.	1	0	0	
935	594245100 , 594245000	Село Чириковка Заречного сельского округа	Физическое лицо		Курумбаев Т.	0	2	4	
936	594245100 , 594245000	Село Чириковка Заречного сельского округа	Физическое лицо		Кусаинов Б. У.	0	0	3	
937	594245100 , 594245000	Село Чириковка Заречного сельского округа	Физическое лицо		Кутурова Ирина Геннадьевна	3	0	0	
938	594245100 , 594245000	Село Чириковка Заречного сельского округа	Физическое лицо		Крестьянское хозяйство "Ободзинский"	1	0	0	
939	594245100 ,	Село Чириковка Заречного	Физическое лицо		Лебедева Надежда	2	0	0	

	59424500 0	о сельского округа							
940	59424510 0 , 59424500 0	Село Чириковк а Заречного сельского округа	Физическ ое лицо		Литвинов Алексей Васильев ич	0	11	0	
941	59424510 0 , 59424500 0	Село Чириковк а Заречного сельского округа	Физическ ое лицо		Мелешин а Т.В.	2	0	0	
942	59424510 0 , 59424500 0	Село Чириковк а Заречного сельского округа	Физическ ое лицо		Мельник о в Александр	2	0	0	
943	59424510 0 , 59424500 0	Село Чириковк а Заречного сельского округа	Физическ ое лицо		Муравьев а И.П.	3	0	0	
944	59424510 0 , 59424500 0	Село Чириковк а Заречного сельского округа	Физическ ое лицо		Мурзина И.А.	3	0	0	
945	59424510 0 , 59424500 0	Село Чириковк а Заречного сельского округа	Физическ ое лицо		Мухамад иев Б.С.	0	0	3	
946	59424510 0 , 59424500 0	Село Чириковк а Заречного сельского округа	Физическ ое лицо		Мухамед и е в Нурлан Бакытжа нович	0	7	2	

947	59424510 0 , 59424500 0	Село Чириковк а Заречног о сельского округа	Физическ ое лицо		Никитин В.Г.	1	0	0	
948	59424510 0 , 59424500 0	Село Чириковк а Заречног о сельского округа	Физическ ое лицо		Нурмука н о в Аидын Маратов ич	0	0	1	
949	59424510 0 , 59424500 0	Село Чириковк а Заречног о сельского округа	Физическ ое лицо		Нұрбақы т Самғар	0	1	0	
950	59424510 0 , 59424500 0	Село Чириковк а Заречног о сельского округа	Физическ ое лицо		Ободзинс кая А. Э.	2	0	0	
951	59424510 0 , 59424500 0	Село Чириковк а Заречног о сельского округа	Физическ ое лицо		Ободзинс кая О.	2	0	0	
952	59424510 0 , 59424500 0	Село Чириковк а Заречног о сельского округа	Физическ ое лицо		Ободзинс кая Ольга Юрьевна	3	0	4	
953	59424510 0 , 59424500 0	Село Чириковк а Заречног о сельского округа	Физическ ое лицо		Ожерель е в а Лидия Петровна	5	2	0	
	59424510 0 , а	Село Чириковк а							

954	594245000	Заречного сельского округа	Физическое лицо		Опанов Багдат	0	17	5	
955	594245100 , 594245000	Село Чириковк а Заречного сельского округа	Физическое лицо		Перницкая АлҰна Викторовна	0	0	0	
956	594245100 , 594245000	Село Чириковк а Заречного сельского округа	Физическое лицо		Потапенко Н.В.	1	0	0	
957	594245100 , 594245000	Село Чириковк а Заречного сельского округа	Физическое лицо		Потапенко Ю.А.	2	0	0	
958	594245100 , 594245000	Село Чириковк а Заречного сельского округа	Физическое лицо		Пучко В. Б.	3	0	0	
959	594245100 , 594245000	Село Чириковк а Заречного сельского округа	Физическое лицо		Рамазанов Б.	0	6	0	
960	594245100 , 594245000	Село Чириковк а Заречного сельского округа	Физическое лицо		Рустенов Н.Б.	4	26	0	
961	594245100 ,	Село Чириковк а Заречного	Физическое лицо		Рябков А.А.	2	16	6	

	594245000	о сельского округа							
962	594245100 , 594245000	Село Чириковк а Заречного сельского округа	Физическое лицо		Садвакас о в Самархан Жамбулович	0	0	6	
963	594245100 , 594245000	Село Чириковк а Заречного сельского округа	Физическое лицо		Садвакас о в Жангельды Амангельдинович	0	7	4	
964	594245100 , 594245000	Село Чириковк а Заречного сельского округа	Физическое лицо		Садвакас ов Р.А.	1	9	2	
965	594245100 , 594245000	Село Чириковк а Заречного сельского округа	Физическое лицо		Садвакас ова С. Н.	1	6	0	
966	594245100 , 594245000	Село Чириковк а Заречного сельского округа	Физическое лицо		Садуов Е.	0	0	3	
967	594245100 , 594245000	Село Чириковк а Заречного сельского округа	Физическое лицо		Сариков Т.Д.	0	11	6	
968	594245100 , 594245000	Село Чириковк а Заречного сельского округа	Физическое лицо		Сарсенбаев К.	0	3	0	



969	594245100 , 594245000	Село Чириковк а Заречног о сельского округа	Физическ ое лицо		Сарыков Т.Т.	1	0	2	
970	594245100 , 594245000	Село Чириковк а Заречног о сельского округа	Физическ ое лицо		Сафиев Зия Иман А л и Оглы	2	0	0	
971	594245100 , 594245000	Село Чириковк а Заречног о сельского округа	Физическ ое лицо		Сеитов Р. Е.	15	0	0	
972	594245100 , 594245000	Село Чириковк а Заречног о сельского округа	Физическ ое лицо		Сеитова О. Г.	3	0	1	
973	594245100 , 594245000	Село Чириковк а Заречног о сельского округа	Физическ ое лицо		Сейдахме т о в Сансызба й Есенгель дынович	0	88	0	
974	594245100 , 594245000	Село Чириковк а Заречног о сельского округа	Физическ ое лицо		Сейпилов К. Д.	1	0	5	
975	594245100 , 594245000	Село Чириковк а Заречног о сельского округа	Физическ ое лицо		Сергеенк о А. В.	4	0	0	
	594245100 , а	Село Чириковк а							

976	594245000	Заречного сельского округа	Физическое лицо		Сергеенко А.В.	4	0	0	
977	594245100 , 594245000	Село Чириковка Заречного сельского округа	Физическое лицо		Старых А.П.	2	0	0	
978	594245100 , 594245000	Село Чириковка Заречного сельского округа	Физическое лицо		Старых Анна Василевна	2	0	0	
979	594245100 , 594245000	Село Чириковка Заречного сельского округа	Физическое лицо		Старых Валерия Александровна	6	25	1	
980	594245100 , 594245000	Село Чириковка Заречного сельского округа	Физическое лицо		Старых Т.Г.	2	0	0	
981	594245100 , 594245000	Село Чириковка Заречного сельского округа	Физическое лицо		Стрельба В.	1	0	0	
982	594245100 , 594245000	Село Чириковка Заречного сельского округа	Физическое лицо		Стрельба Г.Е.	4	0	0	
983	594245100 ,	Село Чириковка Заречного	Физическое лицо		Сулеменов О.И.	2	11	7	

	594245000	о сельского округа							
984	594245100 , 594245000	Село Чириковк а Заречного сельского округа	Физическое лицо		Сундетов Адильжан Тлегинович	0	0	4	
985	594245100 , 594245000	Село Чириковк а Заречного сельского округа	Физическое лицо		Сундетов Азамат	0	0	4	
986	594245100 , 594245000	Село Чириковк а Заречного сельского округа	Физическое лицо		Сундетов Асан Тлегинович	1	0	0	
987	594245100 , 594245000	Село Чириковк а Заречного сельского округа	Физическое лицо		Сундетов Самат Тлегинович	0	100	3	
988	594245100 , 594245000	Село Чириковк а Заречного сельского округа	Физическое лицо		Сундетов Серик Тлегинович	0	0	1	
989	594245100 , 594245000	Село Чириковк а Заречного сельского округа	Физическое лицо		Сундетов а Гульназ Раушановна	5	0	8	
990	594245100 , 594245000	Село Чириковк а Заречного сельского округа	Физическое лицо		Таиров Б.Х.	2	7	3	

991	594245100, 594245000	Село Чириковк а Заречног о сельского округа	Физическ ое лицо		Тайшеко в С.Н.	0	0	3	
992	594245100, 594245000	Село Чириковк а Заречног о сельского округа	Физическ ое лицо		Тамашев Е.	0	20	9	
993	594245100, 594245000	Село Чириковк а Заречног о сельского округа	Физическ ое лицо		Таныбаев Б.С.	6	20	8	
994	594245100, 594245000	Село Чириковк а Заречног о сельского округа	Юриличе ское лицо	18084002 3508	Товарищ ество с ограниче нной ответстве нностью " Агрофир м а Есильска я"	376	0	0	
995	594245100, 594245000	Село Чириковк а Заречног о сельского округа	Юриличе ское лицо	04034001 6281	Товарищ ество с ограниче нной ответстве нностью "Зимин"	3	0	0	
996	594245100, 594245000	Село Чириковк а Заречног о сельского округа	Юриличе ское лицо	03024000 5419	Товарищ ество с ограниче нной ответстве нностью "Санат М К"	20	64	3	
997	594245100, 594245000	Село Чириковк а Заречног о	Юриличе ское лицо	99064000 5204	Товарищ ество с ограниче нной ответстве	0	130	0	

	594245000	сельского округа			ностью "Алти"				
998	594245100 , 594245000	Село Чириковк а Заречного сельского округа	Юридическое лицо	041040008817	Товарищество с ограниченной ответственностью "Заречное Агро"	129	0	0	
999	594245100 , 594245000	Село Чириковк а Заречного сельского округа	Физическое лицо		Тыштыбаев К.И.	0	0	1	
1000	594245100 , 594245000	Село Чириковк а Заречного сельского округа	Физическое лицо		Тыштыбаев К.И.	0	0	2	
1001	594245100 , 594245000	Село Чириковк а Заречного сельского округа	Физическое лицо		Тыштыбаев Каден	0	2	0	
1002	594245100 , 594245000	Село Чириковк а Заречного сельского округа	Физическое лицо		Ударцев Г.Д.	3	0	0	
1003	594245100 , 594245000	Село Чириковк а Заречного сельского округа	Физическое лицо		Хрушева Светлана	0	21	0	
1004	594245100 ,	Село Чириковк а Заречного	Физическое лицо		Хрушева Т.Н.	1	4	8	

[illegible]

1012	59424520 0 , 59424500 0	Село Алка Заречного сельского округа	Физическое лицо		Закирьянов Н. Н.	4	27	26	
1013	59424520 0 , 59424500 0	Село Алка Заречного сельского округа	Физическое лицо		Коспан К. Е.	2	30	13	
1014	59424520 0 , 59424500 0	Село Алка Заречного сельского округа	Физическое лицо		Кусаинов Е.Г.	5	8	20	
1015	59424520 0 , 59424500 0	Село Алка Заречного сельского округа	Физическое лицо		Кусаинов Руслан Тургумбаевич	0	0	5	
1016	59424520 0 , 59424500 0	Село Алка Заречного сельского округа	Физическое лицо		Кусаинов Т.Г.	11	25	4	
1017	59424520 0 , 59424500 0	Село Алка Заречного сельского округа	Физическое лицо		Баев Д.А.	22	11	46	
1018	59424520 0 , 59424500 0	Село Алка Заречного сельского округа	Физическое лицо		И П "Росинский"	11	0	0	
1019	59424520 0 , 59424500 0	Село Алка Заречного сельского округа	Физическое лицо		Исабеков С.К.	4	22	4	
		Село Алка			Товарищество с ограниченной				

1020	59424520 0 , 59424500 0	Заречного сельского округа	Юридическое лицо	16044002 0802	ответственность "Гурьяновка"	0	0	30	
1021	59424550 0 , 59424500 0	Село Караагаш Заречного сельского округа	Физическое лицо		Абенов А.К.	4	10	4	
1022	59424550 0 , 59424500 0	Село Караагаш Заречного сельского округа	Физическое лицо		Абилкаиров Сунгат Есильбаевич	0	10	0	
1023	59424550 0 , 59424500 0	Село Караагаш Заречного сельского округа	Физическое лицо		Абраев Бахтияр Жунусович	1	20	11	
1024	59424550 0 , 59424500 0	Село Караагаш Заречного сельского округа	Физическое лицо		Адилханова Гулмира Темирхановна	3	5	0	
1025	59424550 0 , 59424500 0	Село Караагаш Заречного сельского округа	Физическое лицо		Акпаева К.Т.	3	12	4	
1026	59424550 0 , 59424500 0	Село Караагаш Заречного сельского округа	Физическое лицо		Альжанов К.М.	0	0	3	
1027	59424550 0 , 59424500 0	Село Караагаш Заречного сельского округа	Физическое лицо		Ахметов Бейбит Серикович	8	0	0	
1028	59424550 0 ,	Село Караагаш Заречного	Физическое лицо		Ахметова А.М.	1	0	0	



[illegible]

1037	59424550 0 , 59424500 0	Село Караагаш Заречного сельского округа	Физическое лицо		Ибраев А.Ж.	2	10	1	
1038	59424550 0 , 59424500 0	Село Караагаш Заречного сельского округа	Физическое лицо		Ибраев А.Ж.	0	1	3	
1039	59424550 0 , 59424500 0	Село Караагаш Заречного сельского округа	Физическое лицо		Илюбаева Тогжан	0	24	0	
1040	59424550 0 , 59424500 0	Село Караагаш Заречного сельского округа	Физическое лицо		И П "Ансар"	0	0	11	
1041	59424550 0 , 59424500 0	Село Караагаш Заречного сельского округа	Физическое лицо		Исин И.А.	0	20	11	
1042	59424550 0 , 59424500 0	Село Караагаш Заречного сельского округа	Физическое лицо		Исин Т.И.	26	0	0	
1043	59424550 0 , 59424500 0	Село Караагаш Заречного сельского округа	Физическое лицо		Капбас Дархан Абуулы	0	156	0	
1044	59424550 0 , 59424500 0	Село Караагаш Заречного сельского округа	Физическое лицо		Кенжебаев С. Б.	6	4	5	
1045	59424550 0 ,	Село Караагаш Заречного	Физическое лицо			0	0	5	

[illegible]

[illegible]

1062	59424710 0 , 59424700 0	Село Ильинка Ильинско г о сельского округа	Физическ ое лицо		Абенов Е .	0	0	2	
1063	59424710 0 , 59424700 0	Село Ильинка Ильинско г о сельского округа	Физическ ое лицо		Адилова Айнагуль Саматовн а	2	0	0	
1064	59424710 0 , 59424700 0	Село Ильинка Ильинско г о сельского округа	Физическ ое лицо		Алексеев А. Г.	2	0	0	
1065	59424710 0 , 59424700 0	Село Ильинка Ильинско г о сельского округа	Физическ ое лицо		Альжано в Ермек Санызбае вич	2	0	0	
1066	59424710 0 , 59424700 0	Село Ильинка Ильинско г о сельского округа	Физическ ое лицо		Алькенов К.	2	14	1	
1067	59424710 0 , 59424700 0	Село Ильинка Ильинско г о сельского округа	Физическ ое лицо		Алькенов Ш.	0	14	3	
1068	59424710 0 , 59424700 0	Село Ильинка Ильинско г о сельского округа	Физическ ое лицо		Аникин И. П.	0	0	0	
1069	59424710 0 , 59424700 0	Село Ильинка Ильинско г о сельского округа	Физическ ое лицо		Аникин Петр Викторов ич	1	0	0	
1070	59424710 0 ,	Село Ильинка Ильинско г о	Физическ ое лицо		Аникина С.	2	0	0	

[illegible]

1079	59424710 0 , 59424700 0	Село Ильинка Ильинско г о сельского округа	Физическ ое лицо		Булатов Николай Николаев ич	1	5	0	
1080	59424710 0 , 59424700 0	Село Ильинка Ильинско г о сельского округа	Физическ ое лицо		Булатова В.	0	8	0	
1081	59424710 0 , 59424700 0	Село Ильинка Ильинско г о сельского округа	Физическ ое лицо		Бурлев Еагений	9	0	5	
1082	59424710 0 , 59424700 0	Село Ильинка Ильинско г о сельского округа	Физическ ое лицо		Виянд Ирина Геннадье вна	1	0	0	
1083	59424710 0 , 59424700 0	Село Ильинка Ильинско г о сельского округа	Физическ ое лицо		Голубев Петр	6	0	0	
1084	59424710 0 , 59424700 0	Село Ильинка Ильинско г о сельского округа	Физическ ое лицо		Голубева Вера Васильев на	3	0	0	
1085	59424710 0 , 59424700 0	Село Ильинка Ильинско г о сельского округа	Физическ ое лицо		Голубева В.	3	0	3	
1086	59424710 0 , 59424700 0	Село Ильинка Ильинско г о сельского округа	Физическ ое лицо		Гришкин Василий Васильев ич	2	0	0	
1087	59424710 0 ,	Село Ильинка Ильинско г о	Физическ ое лицо		Грязнико в П.	4	0	0	

[illegible]



1096	59424710 0 , 59424700 0	Село Ильинка Ильинско г о сельского округа	Физическ ое лицо		Жакаков Е. К.	3	12	1	
1097	59424710 0 , 59424700 0	Село Ильинка Ильинско г о сельского округа	Физическ ое лицо		Жалауши н Е. К.	0	0	1	
1098	59424710 0 , 59424700 0	Село Ильинка Ильинско г о сельского округа	Физическ ое лицо		Жаналин Берик Маратов ич	4	33	0	
1099	59424710 0 , 59424700 0	Село Ильинка Ильинско г о сельского округа	Физическ ое лицо		Жанahme т о в Даурен Достенов ич	4	27	3	
1100	59424710 0 , 59424700 0	Село Ильинка Ильинско г о сельского округа	Физическ ое лицо		Жанбути н Кемел	12	5	1	
1101	59424710 0 , 59424700 0	Село Ильинка Ильинско г о сельского округа	Физическ ое лицо		Жанбути н Орал	0	5	1	
1102	59424710 0 , 59424700 0	Село Ильинка Ильинско г о сельского округа	Физическ ое лицо		Жандусо в Нуриден Кудайбер генович	6	13	1	
1103	59424710 0 , 59424700 0	Село Ильинка Ильинско г о сельского округа	Физическ ое лицо		Жанкуши к о в Ерлан	4	0	0	
1104	59424710 0 ,	Село Ильинка Ильинско г о	Физическ ое лицо		Жестков Илья	3	0	0	

[illegible]

1113	59424710 0 , 59424700 0	Село Ильинка Ильинско г о сельского округа	Физическ ое лицо		Катаргин Ю.	9	0	0	
1114	59424710 0 , 59424700 0	Село Ильинка Ильинско г о сельского округа	Физическ ое лицо		Квашин Ю.	4	0	0	
1115	59424710 0 , 59424700 0	Село Ильинка Ильинско г о сельского округа	Физическ ое лицо		Кожahme т о в Максут	6	8	0	
1116	59424710 0 , 59424700 0	Село Ильинка Ильинско г о сельского округа	Физическ ое лицо		Кожебаев а О	3	0	0	
1117	59424710 0 , 59424700 0	Село Ильинка Ильинско г о сельского округа	Физическ ое лицо		Козырюк Михаил Констант инович	0	0	0	
1118	59424710 0 , 59424700 0	Село Ильинка Ильинско г о сельского округа	Физическ ое лицо		Конаев М . К.	0	3	0	
1119	59424710 0 , 59424700 0	Село Ильинка Ильинско г о сельского округа	Физическ ое лицо		Кузерюк Владими р Иосифов ич	0	0	0	
1120	59424710 0 , 59424700 0	Село Ильинка Ильинско г о сельского округа	Физическ ое лицо		Кукуруза Виталий Петрович	5	0	0	
1121	59424710 0 ,	Село Ильинка Ильинско г о	Физическ ое лицо		Кукуруза П.А.	0	0	3	

[illegible]

1130	59424710 0 , 59424700 0	Село Ильинка Ильинско г о сельского округа	Физическ ое лицо		Кусова И.А.	0	0	1	
1131	59424710 0 , 59424700 0	Село Ильинка Ильинско г о сельского округа	Физическ ое лицо		Кушуков Д.	2	24	1	
1132	59424710 0 , 59424700 0	Село Ильинка Ильинско г о сельского округа	Физическ ое лицо		Кушуков Кайыргел д ы Амургал иевич	5	0	0	
1133	59424710 0 , 59424700 0	Село Ильинка Ильинско г о сельского округа	Физическ ое лицо		Литвиню к Николай Дмитрие вич	3	0	0	
1134	59424710 0 , 59424700 0	Село Ильинка Ильинско г о сельского округа	Физическ ое лицо		Ложешни ков П.	0	0	3	
1135	59424710 0 , 59424700 0	Село Ильинка Ильинско г о сельского округа	Физическ ое лицо		Магдыч А.	1	0	3	
1136	59424710 0 , 59424700 0	Село Ильинка Ильинско г о сельского округа	Физическ ое лицо		Мажитов Серик	3	18	1	
1137	59424710 0 , 59424700 0	Село Ильинка Ильинско г о сельского округа	Физическ ое лицо		Малдено ва Н.	0	0	3	
1138	59424710 0 ,	Село Ильинка Ильинско г о	Физическ ое лицо		Салдобае в Агибай	0	9	0	

[illegible]

1147	59424710 0 , 59424700 0	Село Ильинка Ильинско г о сельского округа	Физическ ое лицо		Муканов Ерсай Мейрамо вич	0	21	0	
1148	59424710 0 , 59424700 0	Село Ильинка Ильинско г о сельского округа	Физическ ое лицо		Муканов Сергали Мейрамо вич	0	8	0	
1149	59424710 0 , 59424700 0	Село Ильинка Ильинско г о сельского округа	Физическ ое лицо		Муканов а Балжан	6	30	0	
1150	59424710 0 , 59424700 0	Село Ильинка Ильинско г о сельског округа	Физическ ое лицо		Мукатаев Ертай Оразович	2	7	0	
1151	59424710 0 , 59424700 0	Село Ильинка Ильинско г о сельского округа	Физическ ое лицо		Мукатаев Ораз	0	0	3	
1152	59424710 0 , 59424700 0	Село Ильинка Ильинско г о сельского округа	Физическ ое лицо		Мукатаев Сырым Оразович	5	5	0	
1153	59424710 0 , 59424700 0	Село Ильинка Ильинско г о сельского округа	Физическ ое лицо		Мукатов Ерлан	0	8	0	
1154	59424710 0 , 59424700 0	Село Ильинка Ильинско г о сельского округа	Физическ ое лицо		Никитчи к Елена Ивановна	3	0	0	
1155	59424710 0 ,	Село Ильинка Ильинско г о	Физическ ое лицо		Нургазин Азат	7	0	0	

[illegible]



1164	59424710 0 , 59424700 0	Село Ильинка Ильинско г о сельского округа	Физическ ое лицо		Прусаков Владими р	7	0	0	
1165	59424710 0 , 59424700 0	Село Ильинка Ильинско г о сельского округа	Физическ ое лицо		Пустыль н и к Анатолий Николаев ич	0	0	2	
1166	59424710 0 , 59424700 0	Село Ильинка Ильинско г о сельского округа	Физическ ое лицо		Пустыль н и к Юлия Александ ровна	1	0	0	
1167	59424710 0 , 59424700 0	Село Ильинка Ильинско г о сельского округа	Физическ ое лицо		Рахимов Берик	6	27	2	
1168	59424710 0 , 59424700 0	Село Ильинка Ильинско г о сельского округа	Физическ ое лицо		Рахимов Берик	1	0	0	
1169	59424710 0 , 59424700 0	Село Ильинка Ильинско г о сельского округа	Физическ ое лицо		Рахметов Кайыргел д ы Толеуови ч	0	0	2	
1170	59424710 0 , 59424700 0	Село Ильинка Ильинско г о сельского округа	Физическ ое лицо		Рахпанов Бакыт	4	5	1	
1171	59424710 0 , 59424700 0	Село Ильинка Ильинско г о сельского округа	Физическ ое лицо		Романов Вячеслав Владиме рович	0	0	5	
1172	59424710 0 ,	Село Ильинка Ильинско г о	Физическ ое лицо		Рузанова Ольга	3	0	0	

[illegible]

1181	59424710 0 , 59424700 0	Село Ильинка Ильинско г о сельского округа	Физическ ое лицо		Смовдыр ь Наталья Николаев на	4	0	3	
1182	59424710 0 , 59424700 0	Село Ильинка Ильинско г о сельского округа	Физическ ое лицо		Сыздыко в Ардак Ашимови ч	5	12	0	
1183	59424710 0 , 59424700 0	Село Ильинка Ильинско г о сельского округа	Физическ ое лицо		Сыздыкп а е в Ербол Аблаевич	0	0	2	
1184	59424710 0 , 59424700 0	Село Ильинка Ильинско г о сельского округа	Физическ ое лицо		Сычев Юрий Николаев ич	2	17	4	
1185	59424710 0 , 59424700 0	Село Ильинка Ильинско г о сельского округа	Физическ ое лицо		Сычева Крестина Сергеевн а	10	0	0	
1186	59424710 0 , 59424700 0	Село Ильинка Ильинско г о сельского округа	Физическ ое лицо		Сычева С.К.	3	0	0	
1187	59424710 0 , 59424700 0	Село Ильинка Ильинско г о сельского округа	Физическ ое лицо		Таева А.Б.	4	0	0	
1188	59424710 0 , 59424700 0	Село Ильинка Ильинско г о сельского округа	Физическ ое лицо		Тажиева Салтанат	3	4	0	
1189	59424710 0 ,	Село Ильинка Ильинско г о	Физическ ое лицо		Тайгушк арова К.	7	59	0	

	59424700 0	сельского округа							
1190	59424710 0 , 59424700 0	Село Ильинка Ильинско г о сельского округа	Физическ ое лицо		Тастемир ов Е.	0	15	2	
1191	59424710 0 , 59424700 0	Село Ильинка Ильинско г о сельского округа	Физическ ое лицо		Таутаев Муктар Кенешев ич	0	0	4	
1192	59424710 0 , 59424700 0	Село Ильинка Ильинско г о сельского округа	Юриличе ское лицо	04104000 7353	Товарищ ество с ограниче нной ответстве нностью " Ильинско е Агро"	0	0	51	
1193	59424710 0 , 59424700 0	Село Ильинка Ильинско г о сельского округа	Физическ ое лицо		Токаев Б.	5	10	0	
1194	59424710 0 , 59424700 0	Село Ильинка Ильинско г о сельского округа	Физическ ое лицо		Толокнее в Сергей	2	0	0	
1195	59424710 0 , 59424700 0	Село Ильинка Ильинско г о сельског округа	Юриличе ское лицо	94014000 0761	Товарищ ество с ограниче нной ответстве нностью " Ильинско е"	1370	0	0	
1196	59424710 0 , 59424700 0	Село Ильинка Ильинско г о сельского округа	Физическ ое лицо		Турунцев Виктор Валерьев ич	2	0	0	
		Село Ильинка							

1197	59424710 0 , 59424700 0	Ильинско г о сельского округа	Физическ ое лицо		Тушин Сергей Дмитрие вич	8	0	0	
1198	59424710 0 , 59424700 0	Село Ильинка Ильинско г о сельского округа	Физическ ое лицо		Тушина Олеся Александ ровна	2	0	0	
1199	59424710 0 , 59424700 0	Село Ильинка Ильинско г о сельского округа	Физическ ое лицо		Фишер Алексей Федоров ич	2	0	0	
1200	59424710 0 , 59424700 0	Село Ильинка Ильинско г о сельского округа	Физическ ое лицо		Фоменко В.	0	0	2	
1201	59424710 0 , 59424700 0	Село Ильинка Ильинско г о сельского округа	Физическ ое лицо		Фоменко В. А.	7	0	0	
1202	59424710 0 , 59424700 0	Село Ильинка Ильинско г о сельского округа	Физическ ое лицо		Хамзин С . Е.	0	0	7	
1203	59424710 0 , 59424700 0	Село Ильинка Ильинско г о сельского округа	Физическ ое лицо		Хрустале в Анатолий Анатолье вичь	0	0	1	
1204	59424710 0 , 59424700 0	Село Ильинка Ильинско г о сельского округа	Физическ ое лицо		Хрустале в а Светлана Алексеев на	4	0	0	
1205	59424710 0 , 59424700 0	Село Ильинка Ильинско г о сельского округа	Физическ ое лицо		Цупкина С .В.	4	0	0	

1206	59424710 0 , 59424700 0	Село Ильинка Ильинско г о сельского округа	Физическ ое лицо		Чесноков А. М.	1	0	0	
1207	59424710 0 , 59424700 0	Село Ильинка Ильинско г о сельского округа	Физическ ое лицо		Чесноков Сергей Афонасье вич	3	0	0	
1208	59424710 0 , 59424700 0	Село Ильинка Ильинско г о сельского округа	Физическ ое лицо		Чичун Виктор Евгеньев ич	0	20	1	
1209	59424710 0 , 59424700 0	Село Ильинка Ильинско г о сельского округа	Физическ ое лицо		Чичун Е.В.	0	0	3	
1210	59424710 0 , 59424700 0	Село Ильинка Ильинско г о сельского округа	Физическ ое лицо		Шабаров Жабай Кунанбае вич	0	0	2	
1211	59424710 0 , 59424700 0	Село Ильинка Ильинско г о сельского округа	Физическ ое лицо		Шабаров К.	0	0	8	
1212	59424710 0 , 59424700 0	Село Ильинка Ильинско г о сельского округа	Физическ ое лицо		Шанкин Арман	4	3	4	
1213	59424710 0 , 59424700 0	Село Ильинка Ильинско г о сельского округа	Физическ ое лицо		Шанкин Дулат Тулегено вич	2	29	4	
1214	59424710 0 ,	Село Ильинка Ильинско г о				4	0	4	

	59424700 0	сельского округа	Физическ ое лицо		Шанкин Максат				
1215	59424710 0 , 59424700 0	Село Ильинка Ильинско г о сельского округа	Физическ ое лицо		Шанкин Нурмаш Тулегено вич	0	18	2	
1216	59424710 0 , 59424700 0	Село Ильинка Ильинско г о сельского округа	Физическ ое лицо		Шевелев Николай Николаев ич	3	0	0	
1217	59424710 0 , 59424700 0	Село Ильинка Ильинско г о сельского округа	Физическ ое лицо		Шершнев Николай	5	0	0	
1218	59424710 0 , 59424700 0	Село Ильинка Ильинско г о сельского округа	Физическ ое лицо		Шуринов В.И.	0	0	3	
1219	59424710 0 , 59424700 0	Село Ильинка Ильинско г о сельского округа	Физическ ое лицо		Шуринов С.В.	3	0	0	
1220	59424710 0 , 59424700 0	Село Ильинка Ильинско г о сельского округа	Физическ ое лицо		Юрков Юрий Михайло вич	0	0	11	
1221	59424720 0 , 59424700 0	Село Амангель д ы Ильинско г о сельского округа	Физическ ое лицо		Бопашев Азамат Кенжебае вич	5	14	2	
1222	59424720 0 , 59424700 0	Село Амангель д ы Ильинско г о сельского округа	Физическ ое лицо		Дюсенов Балта	2	0	4	

1223	59424720 0 , 59424700 0	Село Амангель д ы Ильинско г о сельского округа	Физическ ое лицо		Искаков Таупык Сергалие вич	13	83	9	
1224	59424720 0 , 59424700 0	Село Амангель д ы Ильинско г о сельского округа	Физическ ое лицо		Ишанов Игибай Бекжанов ич	0	0	1	
1225	59424720 0 , 59424700 0	Село Амангель д ы Ильинско г о сельского округа	Физическ ое лицо		Ишанова Тендик Махмето вна	6	0	0	
1226	59424720 0 , 59424700 0	Село Амангель д ы Ильинско г о сельского округа	Физическ ое лицо		Какимов Саулет Какимов ич	7	21	3	
1227	59424720 0 , 59424700 0	Село Амангель д ы Ильинско г о сельского округа	Физическ ое лицо		Кожahme т о в Мурат Бексулта нович	9	28	3	
1228	59424720 0 , 59424700 0	Село Амангель д ы Ильинско г о сельского округа	Физическ ое лицо		Ракишев Т.	2	21	1	
1229	59424720 0 , 59424700 0	Село Амангель д ы Ильинско г о сельского округа	Физическ ое лицо		Сыздыкп а е в Ербол Аблаевич	7	0	2	
	59424720 0 ,	Село Амангель д ы			ТаутаевГ а б и т				



1230	594247000	Ильинско г о сельского округа	Физическ ое лицо		Кенешев ич	4	25	3	
1231	594247200 , 594247000	Село Амангель д ы Ильинско г о сельского округа	Физическ ое лицо		Таутаев Муктар Кенешев ич	0	19	2	
1232	594247300 , 594247000	Село Александ ровка Ильинско г о сельского округа	Физическ ое лицо		Аканов Аскар Смагулов ич	0	10	0	
1233	594247300 , 594247000	Село Александ ровка Ильинско г о сельского округа	Физическ ое лицо		Анацкий А.	0	0	4	
1234	594247300 , 594247000	Село Александ ровка Ильинско г о сельского округа	Физическ ое лицо		Бексулта н о в Майруди н	0	159	0	
1235	594247300 , 594247000	Село Александ ровка Ильинско г о сельского округа	Физическ ое лицо		Болдырев а Надежда Ивановна	4	9	0	
1236	594247300 , 594247000	Село Александ ровка Ильинско г о сельского округа	Физическ ое лицо		Бурковцо ва А.Н.	2	0	0	
1237	594247300 ,	Село Александ ровка Ильинско	Физическ ое лицо		Бутузов Александ	4	0	0	

	594247000	г о сельского округа			р Иванович				
1238	594247300 , 594247000	Село Александ ровка Ильинско г о сельского округа	Физическ ое лицо		Воропаев Владими р Вячеслав ович	6	0	0	
1239	594247300 , 594247000	Село Александ ровка Ильинско г о сельского округа	Физическ ое лицо		Гаврюни на Ольга Валерьев на	5	0	0	
1240	594247300 , 594247000	Село Александ ровка Ильинско г о сельского округа	Физическ ое лицо		Ганжа Владиме р	0	0	3	
1241	594247300 , 594247000	Село Александ ровка Ильинско г о сельского округа	Физическ ое лицо		Геросеме н к о Татьяна Николаев на	2	0	0	
1242	594247300 , 594247000	Село Александ ровка Ильинско г о сельского округа	Физическ ое лицо		Гончаров Виталий Александ рович	3	0	0	
1243	594247300 , 594247000	Село Александ ровка Ильинско г о сельского округа	Физическ ое лицо		Гончаров а Галина Васильев на	2	0	0	
1244	594247300 , 594247000	Село Александ ровка Ильинско г о сельского округа	Физическ ое лицо		Гордиано в М.	1	0	0	

1245	59424730 0 , 59424700 0	Село Александ ровка Ильинско г о сельского округа	Физическ ое лицо		Гордияно в Максим Анатолье вич	2	0	0	
1246	59424730 0 , 59424700 0	Село Александ ровка Ильинско г о сельского округа	Физическ ое лицо		Гордияно ва Елена Николаев на	4	0	0	
1247	59424730 0 , 59424700 0	Село Александ ровка Ильинско г о сельского округа	Физическ ое лицо		Грищенк о Александ р Геннадье вич	0	3	2	
1248	59424730 0 , 59424700 0	Село Александ ровка Ильинско г о сельского округа	Физическ ое лицо		Грищенк о Евгения Геннадье вна	4	1	0	
1249	59424730 0 , 59424700 0	Село Александ ровка Ильинско г о сельского округа	Физическ ое лицо		Грищенк о Леонид Александ рович	4	9	4	
1250	59424730 0 , 59424700 0	Село Александ ровка Ильинско г о сельского округа	Физическ ое лицо		Грищенк о Роман Леонидов ич	0	7	3	
1251	59424730 0 , 59424700 0	Село Александ ровка Ильинско г о сельского округа	Физическ ое лицо		Грязнико в а Татьяна Александ ровна	4	0	0	
	59424730 0 ,	Село Александ ровка							

1252	594247000	Ильинское сельское округа	Физическое лицо		Довлячинко Г.	1	0	0	
1253	594247300 , 594247000	Село Александровка Ильинское сельское округа	Физическое лицо		Евсеев Михаил Иванович	3	0	0	
1254	594247300 , 594247000	Село Александровка Ильинское сельское округа	Физическое лицо		Жуков Максим Владимирович	1	0	0	
1255	594247300 , 594247000	Село Александровка Ильинское сельское округа	Физическое лицо		Игенбаева Гульман Касымовна	0	12	0	
1256	594247300 , 594247000	Село Александровка Ильинское сельское округа	Физическое лицо		Кислая Любовь Вячеславовна	2	0	0	
1257	594247300 , 594247000	Село Александровка Ильинское сельское округа	Физическое лицо		Конкашев Фархат	0	0	1	
1258	594247300 , 594247000	Село Александровка Ильинское сельское округа	Физическое лицо		Корабельников Валерий Васильевич	5	0	0	
1259	594247300 ,	Село Александровка Ильинское	Физическое лицо		Костюков Сергей	9	0	0	

	59424700 0	г о сельского округа			Алексеев ич				
1260	59424730 0 , 59424700 0	Село Александ ровка Ильинско г о сельского округа	Физическ ое лицо		Костюко в а Марина Петровна	5	0	0	
1261	59424730 0 , 59424700 0	Село Александ ровка Ильинско г о сельского округа	Физическ ое лицо		Котяш Надежда Александ ровна	1	8	0	
1262	59424730 0 , 59424700 0	Село Александ ровка Ильинско г о сельског округа	Физическ ое лицо		Котяш Сергей Александ рович	5	0	0	
1263	59424730 0 , 59424700 0	Село Александ ровка Ильинско г о сельского округа	Физическ ое лицо		Коцарь Андрей Алексеев ич	6	0	0	
1264	59424730 0 , 59424700 0	Село Александ ровка Ильинско г о сельского округа	Физическ ое лицо		Коцарь Петр Алексеев ич	17	0	0	
1265	59424730 0 , 59424700 0	Село Александ ровка Ильинско г о сельского округа	Физическ ое лицо		Кошкинб а е в Азамат	0	34	0	
1266	59424730 0 , 59424700 0	Село Александ ровка Ильинско г о сельского округа	Физическ ое лицо		Кудайбер генова Тамара Советовн а	1	0	0	

1267	59424730 0 , 59424700 0	Село Александ ровка Ильинско г о сельского округа	Физическ ое лицо		Кузнецов а С.	7	43	2	
1268	59424730 0 , 59424700 0	Село Александ ровка Ильинско г о сельского округа	Физическ ое лицо		Фермерс к о е хозяйств о "Алпан "	3	6	2	
1269	59424730 0 , 59424700 0	Село Александ ровка Ильинско г о сельского округа	Физическ ое лицо		Кулатаев М.	1	6	4	
1270	59424730 0 , 59424700 0	Село Александ ровка Ильинско г о сельского округа	Физическ ое лицо		Ленков Алексей Сергееви ч	6	0	0	
1271	59424730 0 , 59424700 0	Село Александ ровка Ильинско г о сельского округа	Физическ ое лицо		Литяков Александ р Николаев ич	0	12	0	
1272	59424730 0 , 59424700 0	Село Александ ровка Ильинско г о сельского округа	Физическ ое лицо		Лягаева Валентин а Николаев на	1	5	0	
1273	59424730 0 , 59424700 0	Село Александ ровка Ильинско г о сельского округа	Физическ ое лицо		Максаков Аркадий Иванович	1	0	0	
	59424730 0 ,	Село Александ ровка			Максаков Иван				

1274	594247000	Ильинско г о сельского округа	Физическ ое лицо		Аркадьев ич	4	0	2	
1275	594247300 , 594247000	Село Александ ровка Ильинско г о сельского округа	Физическ ое лицо		Нашарба ев Ж.	1	8	0	
1276	594247300 , 594247000	Село Александ ровка Ильинско г о сельског округа	Физическ ое лицо		Нургалие в Самат Канатови ч	1	12	0	
1277	594247300 , 594247000	Село Александ ровка Ильинско г о сельского округа	Физическ ое лицо		Пантелее н к о Светлана Анатолье вна	4	0	0	
1278	594247300 , 594247000	Село Александ ровка Ильинско г о сельского округа	Физическ ое лицо		Русский М.	3	0	0	
1279	594247300 , 594247000	Село Александ ровка Ильинско г о сельского округа	Физическ ое лицо		Русских Юлия Александ ровна	10	0	4	
1280	594247300 , 594247000	Село Александ ровка Ильинско г о сельского округа	Физическ ое лицо		Савитски й Виктор	6	0	0	
1281	594247300 ,	Село Александ ровка Ильинско	Физическ ое лицо		Савицкий Д.	6	0	0	

	59424700 0	г о сельского округа							
1282	59424730 0 , 59424700 0	Село Александ ровка Ильинско г о сельского округа	Физическ ое лицо		Савицкий Григорий Дмитиев ич	4	0	0	
1283	59424730 0 , 59424700 0	Село Александ ровка Ильинско г о сельског округа	Физическ ое лицо		Сафроно в а Томара Петровна	3	0	0	
1284	59424730 0 , 59424700 0	Село Александ ровка Ильинско г о сельского округа	Физическ ое лицо		Сеитчихи н К. Н.	1	4	0	
1285	59424730 0 , 59424700 0	Село Александ ровка Ильинско г о сельского округа	Физическ ое лицо		Семигул ин Иван Дмитрие вич	1	0	1	
1286	59424730 0 , 59424700 0	Село Александ ровка Ильинско г о сельског округа	Физическ ое лицо		Семигул ин Петр Александ рович	1	1	0	
1287	59424730 0 , 59424700 0	Село Александ ровка Ильинско г о сельского округа	Физическ ое лицо		Сметанки н Сергей Алексеев ич	1	0	0	
1288	59424730 0 , 59424700 0	Село Александ ровка Ильинско г о сельского округа	Физическ ое лицо		Сметанки на Л.	0	0	1	



1289	59424730 0 , 59424700 0	Село Александ ровка Ильинско г о сельского округа	Физическ ое лицо		Сулейма н о в Бурамбай Сергулов ич	0	21	0	
1290	59424730 0 , 59424700 0	Село Александ ровка Ильинско г о сельского округа	Физическ ое лицо		Ткаченко И.А.	1	0	0	
1291	59424730 0 , 59424700 0	Село Александ ровка Ильинско г о сельского округа	Юриличе ское лицо	99054000 2946	Товарищ ество с ограниче нной ответстве нностью " Ключево е"	0	70	0	
1292	59424730 0 , 59424700 0	Село Александ ровка Ильинско г о сельского округа	Юриличе ское лицо	06054002 6636	Товарищ ество с ограниче нной ответстве нностью " Родничок "	7	0	15	
1293	59424730 0 , 59424700 0	Село Александ ровка Ильинско г о сельского округа	Юриличе ское лицо	04114000 0538	Товарищ ество с ограниче нной ответстве нностью " Агро-Але ксандров ка"	39	0	0	
1294	59424730 0 , 59424700 0	Село Александ ровка Ильинско г о сельског округа	Физическ ое лицо		У с и к Татьяна Павловна	2	0	0	
	59424730 0 ,	Село Александ ровка							

1295	594247000	Ильинско г о сельского округа	Физическ ое лицо		Фролова О.А.	7	0	0	
1296	594247300 , 594247000	Село Александ ровка Ильинско г о сельског округа	Физическ ое лицо		Фролова Татьяна Ивановна	4	0	0	
1297	594247300 , 594247000	Село Александ ровка Ильинско г о сельского округа	Физическ ое лицо		Фролова Ольга	1	0	0	
1298	594247300 , 594247000	Село Александ ровка Ильинско г о сельского округа	Физическ ое лицо		Чекушев Серикпай Касымов ич	0	20	0	
1299	594247300 , 594247000	Село Александ ровка Ильинско г о сельского округа	Физическ ое лицо		Чекушев Владими р Касымов ич	0	35	0	
1300	594247300 , 594247000	Село Александ ровка Ильинско г о сельского округа	Физическ ое лицо		Чекушев Юрий Касымов ич	0	55	0	
1301	594247300 , 594247000	Село Александ ровка Ильинско г о сельского округа	Физическ ое лицо		Шунгуль чин Кенжегал и Кунакови ч	0	36	2	
1302	594247300 ,	Село Александ ровка Ильинско	Физическ ое лицо		Яровой Александ	1	0	0	

	594247000	г о сельского округа			р Васильев ич				
1303	594249100 , 594249000	Село Корнеевк а Корнеевс кого сельского округа	Физическ ое лицо		Абрамен к о Оксана Васильев на	24	0	0	
1304	594249100 , 594249000	Село Корнеевк а Корнеевс кого сельского округа	Физическ ое лицо		Акопян Нектар Артавазд овна	0	0	0	
1305	594249100 , 594249000	Село Корнеевк а Корнеевс кого сельского округа	Физическ ое лицо		Аманжол о в а Салтанат Тлегенов а	0	38	6	
1306	594249100 , 594249000	Село Корнеевк а Корнеевс кого сельского округа	Физическ ое лицо		Андагуло ва В.Т.	0	23	0	
1307	594249100 , 594249000	Село Корнеевк а Корнеевс кого сельского округа	Физическ ое лицо		Аскапов Руслан Омирбае вич	0	12	0	
1308	594249100 , 594249000	Село Корнеевк а Корнеевс кого сельского округа	Физическ ое лицо		Аяганов Ожан Койшиев ич	0	9	9	
1309	594249100 , 594249000	Село Корнеевк а Корнеевс кого сельского округа	Физическ ое лицо		Аяганова Айдынг у л ь Тельмано вна	0	14	0	

1310	59424910 0 , 59424900 0	Село Корнеевк а Корнеевс кого сельского округа	Физическ ое лицо		Бабенко Е.А.	1	0	0	
1311	59424910 0 , 59424900 0	Село Корнеевк а Корнеевс кого сельского округа	Физическ ое лицо		Баженов С.К.	0	21	8	
1312	59424910 0 , 59424900 0	Село Корнеевк а Корнеевс кого сельского округа	Физическ ое лицо		Байкомат о в Андрей Михайло вич	12	0	0	
1313	59424910 0 , 59424900 0	Село Корнеевк а Корнеевс кого сельского округа	Физическ ое лицо		Байпише ва Алена Александ ровна	2	9	0	
1314	59424910 0 , 59424900 0	Село Корнеевк а Корнеевс кого сельского округа	Физическ ое лицо		Барданов А.П.	0	0	0	
1315	59424910 0 , 59424900 0	Село Корнеевк а Корнеевс кого сельского округа	Физическ ое лицо		Барданов Сергей Павлович	0	0	34	
1316	59424910 0 , 59424900 0	Село Корнеевк а Корнеевс кого сельского округа	Физическ ое лицо		Бача А.А.	0	0	0	
	59424910 0 , а	Село Корнеевк а							

1317	594249000	Корнеевского сельского округа	Физическое лицо		Бача Н.Н.	3	0	0	
1318	594249100 , 594249000	Село Корнеевка Корнеевского сельского округа	Физическое лицо		Бача Юлия Александровна	5	0	0	
1319	594249100 , 594249000	Село Корнеевка Корнеевского сельского округа	Физическое лицо		Бедин С.П.	2	0	0	
1320	594249100 , 594249000	Село Корнеевка Корнеевского сельского округа	Физическое лицо		Бейсембаев Толкын Сураганович	0	0	25	
1321	594249100 , 594249000	Село Корнеевка Корнеевского сельского округа	Физическое лицо		Бейсенов Сергей Зейнулович	0	0	2	
1322	594249100 , 594249000	Село Корнеевка Корнеевского сельского округа	Физическое лицо		Беккер Т.	4	0	0	
1323	594249100 , 594249000	Село Корнеевка Корнеевского сельского округа	Физическое лицо		Белокоз Михаил Михайлович	1	0	0	
1324	594249100 ,	Село Корнеевка Корнеевского сельского округа	Физическое лицо		Бруй Павел	13	0	3	

	594249000	кого сельского округа			Сергееви ч				
1325	594249100 , 594249000	Село Корнеевк а Корнеевс кого сельского округа	Физическ ое лицо		Бугаев Сергей Александ рович	19	0	0	
1326	594249100 , 594249000	Село Корнеевк а Корнеевс кого сельского округа	Физическ ое лицо		Буераков а Людмила Сергеевн а	6	0	0	
1327	594249100 , 594249000	Село Корнеевк а Корнеевс кого сельского округа	Физическ ое лицо		Васильев А.Н.	0	0	0	
1328	594249100 , 594249000	Село Корнеевк а Корнеевс кого сельского округа	Физическ ое лицо		ГвоздѸва Наталья Петровна	20	0	0	
1329	594249100 , 594249000	Село Корнеевк а Корнеевс кого сельского округа	Физическ ое лицо		Гейнц АлѸна Викторов на	15	0	0	
1330	594249100 , 594249000	Село Корнеевк а Корнеевс кого сельского округа	Физическ ое лицо		Генне А.А.	3	0	0	
1331	594249100 , 594249000	Село Корнеевк а Корнеевс кого сельского округа	Физическ ое лицо		Гневчинс кий В.И.	8	0	0	

1332	594249100 , 594249000	Село Корнеевк а Корнеевс кого сельского округа	Физическ ое лицо		Гончаров Анатолий Николаев ич	0	0	16	
1333	594249100 , 594249000	Село Корнеевк а Корнеевс кого сельского округа	Физическ ое лицо		Гоппе Иван Иванович	0	0	0	
1334	594249100 , 594249000	Село Корнеевк а Корнеевс кого сельского округа	Физическ ое лицо		Грабовск и й Сергей Валентин ович	5	0	0	
1335	594249100 , 594249000	Село Корнеевк а Корнеевс кого сельского округа	Физическ ое лицо		Гранкин Юрий Петрович	11	0	0	
1336	594249100 , 594249000	Село Корнеевк а Корнеевс кого сельского округа	Физическ ое лицо		Ермолен к о Александ р Александ рович	4	0	4	
1337	594249100 , 594249000	Село Корнеевк а Корнеевс кого сельского округа	Физическ ое лицо		Ермолен ко Елена Александ ровна	31	37	0	
1338	594249100 , 594249000	Село Корнеевк а Корнеевс кого сельского округа	Физическ ое лицо		Ермолен к о Констант и н Констант инович	0	0	2	
	594249100 ,	Село Корнеевк а			Жабина Татьяна				

1339	594249000	Корнеевского сельского округа	Физическое лицо		Николаевна	0	0	4	
1340	594249100 , 594249000	Село Корнеевка Корнеевского сельского округа	Физическое лицо		Жакупова Акмарал Ораловна	0	42	16	
1341	594249100 , 594249000	Село Корнеевка Корнеевского сельского округа	Физическое лицо		Захаров Михаил Сергеевич	3	0	0	
1342	594249100 , 594249000	Село Корнеевка Корнеевского сельского округа	Физическое лицо		Иванова Елена Петровна	1	0	0	
1343	594249100 , 594249000	Село Корнеевка Корнеевского сельского округа	Физическое лицо		Иванова Ирина Михайловна	36	0	0	
1344	594249100 , 594249000	Село Корнеевка Корнеевского сельского округа	Физическое лицо		Ильин Елвгений Александрович	5	0	0	
1345	594249100 , 594249000	Село Корнеевка Корнеевского сельского округа	Физическое лицо		Ильиненко П.Г.	2	0	0	
1346	594249100 ,	Село Корнеевка Корнеевского сельского округа	Физическое лицо		И П "Шелгачев Ю.В."	2	0	3	



	59424900 0	кого сельского округа							
1347	59424910 0 , 59424900 0	Село Корнеевк а Корнеевс кого сельского округа	Физическ ое лицо		Исаков Геннадий Иванович	4	0	0	
1348	59424910 0 , 59424900 0	Село Корнеевк а Корнеевс кого сельского округа	Физическ ое лицо		Какунина И.М.	8	0	0	
1349	59424910 0 , 59424900 0	Село Корнеевк а Корнеевс кого сельского округа	Физическ ое лицо		Калыков Женсери к Едрисови ч	0	0	12	
1350	59424910 0 , 59424900 0	Село Корнеевк а Корнеевс кого сельского округа	Физическ ое лицо		Карякин Александ р Павлович	2	0	0	
1351	59424910 0 , 59424900 0	Село Корнеевк а Корнеевс кого сельского округа	Физическ ое лицо		Кацарски й В.В.	2	0	0	
1352	59424910 0 , 59424900 0	Село Корнеевк а Корнеевс кого сельского округа	Физическ ое лицо		Кашенко Елена Александ ровна	4	0	0	
1353	59424910 0 , 59424900 0	Село Корнеевк а Корнеевс кого сельского округа	Физическ ое лицо		Клышбае в Ж. Е.	0	0	3	

1354	594249100 , 594249000	Село Корнеевка а Корнеевского сельского округа	Физическое лицо		Клышбаев Зарап Жанмурзинович	0	0	2	
1355	594249100 , 594249000	Село Корнеевка а Корнеевского сельского округа	Физическое лицо		Кобаль Василь Васильевич	3	0	0	
1356	594249100 , 594249000	Село Корнеевка а Корнеевского сельского округа	Физическое лицо		Козлов Алексей Вячеславович	8	0	0	
1357	594249100 , 594249000	Село Корнеевка а Корнеевского сельского округа	Физическое лицо		Константинов Юрий Ермолаевич	0	0	0	
1358	594249100 , 594249000	Село Корнеевка а Корнеевского сельского округа	Физическое лицо		Кормиличев Павел	1	0	0	
1359	594249100 , 594249000	Село Корнеевка а Корнеевского сельского округа	Физическое лицо		Корякин Александр Витальевич	0	13	0	
1360	594249100 , 594249000	Село Корнеевка а Корнеевского сельского округа	Физическое лицо		Котов Николай Александрович	1	0	0	
	594249100 ,	Село Корнеевка а			Кошевой Александр				

1361	594249000	Корнеевского сельского округа	Физическое лицо		р Михайлович	0	0	5	
1362	594249100 , 594249000	Село Корнеевка Корнеевского сельского округа	Физическое лицо		Кузмичева Е.И.	0	0	18	
1363	594249100 , 594249000	Село Корнеевка Корнеевского сельского округа	Физическое лицо		Куппе Юлия Николаевна	14	0	0	
1364	594249100 , 594249000	Село Корнеевка Корнеевского сельского округа	Физическое лицо		Курачкин С. А.	3	0	0	
1365	594249100 , 594249000	Село Корнеевка Корнеевского сельского округа	Физическое лицо		Курбатов Сергей Михайлович	1	0	0	
1366	594249100 , 594249000	Село Корнеевка Корнеевского сельского округа	Физическое лицо		Курочкина Анна Васильевна	4	0	0	
1367	594249100 , 594249000	Село Корнеевка Корнеевского сельского округа	Физическое лицо		Кучерин М.С.	9	0	0	
1368	594249100 ,	Село Корнеевка Корнеевского сельского округа	Физическое лицо		Листопадн и й	2	0	0	

	594249000	кого сельского округа			Алексей Владимирович				
1369	594249100 , 594249000	Село Корнеевка Корнеевского сельского округа	Физическое лицо		Литвинов В. П.	0	0	14	
1370	594249100 , 594249000	Село Корнеевка Корнеевского сельского округа	Физическое лицо		Литвинов а В.П.	0	0	3	
1371	594249100 , 594249000	Село Корнеевка Корнеевского сельского округа	Физическое лицо		Лобода Олеся Александровна	7	0	0	
1372	594249100 , 594249000	Село Корнеевка Корнеевского сельского округа	Физическое лицо		Лушпай Ю.Н.	3	0	0	
1373	594249100 , 594249000	Село Корнеевка Корнеевского сельского округа	Физическое лицо		Лысенко А. А.	4	0	0	
1374	594249100 , 594249000	Село Корнеевка Корнеевского сельского округа	Физическое лицо		Макус Дмитрий Михайлович	7	0	0	
1375	594249100 , 594249000	Село Корнеевка Корнеевского сельского округа	Физическое лицо		Малвено в В.В.	4	0	0	

1376	594249100 , 594249000	Село Корнеевк а Корнеевс кого сельского округа	Физическ ое лицо		Маслов Евгений Александ рович	5	0	8	
1377	594249100 , 594249000	Село Корнеевк а Корнеевс кого сельского округа	Физическ ое лицо		Мельник о в Степан Васильев ич	4	0	0	
1378	594249100 , 594249000	Село Корнеевк а Корнеевс кого сельского округа	Физическ ое лицо		Мельник о в а Светлана Ивановна	2	0	0	
1379	594249100 , 594249000	Село Корнеевк а Корнеевс кого сельского округа	Физическ ое лицо		Мельцер Артем Сергееви ч	12	0	0	
1380	594249100 , 594249000	Село Корнеевк а Корнеевс кого сельского округа	Физическ ое лицо		Мельцер Роман Андрееви ч	6	0	0	
1381	594249100 , 594249000	Село Корнеевк а Корнеевс кого сельского округа	Физическ ое лицо		Мельцер Сергей Яковлеви ч	11	0	0	
1382	594249100 , 594249000	Село Корнеевк а Корнеевс кого сельского округа	Физическ ое лицо		Мерк В.Я .	0	0	3	
	594249100 ,	Село Корнеевк а			Минц Людмила				

1383	594249000	Корнеевского сельского округа	Физическое лицо		Леонидовна	3	0	0	
1384	594249100 , 594249000	Село Корнеевка Корнеевского сельского округа	Физическое лицо		Мухамеджанов Шархан Дауренбекович	10	0	1	
1385	594249100 , 594249000	Село Корнеевка Корнеевского сельского округа	Физическое лицо		Непачатова Петр Петрович	0	0	6	
1386	594249100 , 594249000	Село Корнеевка Корнеевского сельского округа	Физическое лицо		Новак Геннадий	0	0	2	
1387	594249100 , 594249000	Село Корнеевка Корнеевского сельского округа	Физическое лицо		Новичков Иван Александрович	5	0	0	
1388	594249100 , 594249000	Село Корнеевка Корнеевского сельского округа	Физическое лицо		Носик Виктор Васильевич	4	0	0	
1389	594249100 , 594249000	Село Корнеевка Корнеевского сельского округа	Физическое лицо		Оспанов Алпысбай Сеитович	0	31	0	
1390	594249100 ,	Село Корнеевка Корнеевского сельского округа	Физическое лицо		Оспанов Нурсулта	10	0	0	

	594249000	кого сельского округа			н Мухамбеталиевич				
1391	594249100 , 594249000	Село Корнеевка Корнеевского сельского округа	Физическое лицо		Оськин Петр Николаевич	4	0	0	
1392	594249100 , 594249000	Село Корнеевка Корнеевского сельского округа	Физическое лицо		Павлюкова Елена Анатольевна	14	0	0	
1393	594249100 , 594249000	Село Корнеевка Корнеевского сельского округа	Физическое лицо		Павлюкова Л.А.	3	0	0	
1394	594249100 , 594249000	Село Корнеевка Корнеевского сельского округа	Физическое лицо		Пасашкова Т.Н.	1	0	0	
1395	594249100 , 594249000	Село Корнеевка Корнеевского сельского округа	Физическое лицо		Пахомов А.С.	7	7	0	
1396	594249100 , 594249000	Село Корнеевка Корнеевского сельского округа	Физическое лицо		Пацер В.И.	4	0	0	
1397	594249100 , 594249000	Село Корнеевка Корнеевского сельского округа	Физическое лицо		Пацер Людмила Ивановна	7	0	0	

1398	594249100 , 594249000	Село Корнеевка а Корнеевского сельского округа	Физическое лицо		Пашкова Людмила Николаевна	7	0	0	
1399	594249100 , 594249000	Село Корнеевка а Корнеевского сельского округа	Физическое лицо		Передерей Николай Алексеевич	0	0	5	
1400	594249100 , 594249000	Село Корнеевка а Корнеевского сельского округа	Физическое лицо		Передерей Петр Алексеевич	3	0	0	
1401	594249100 , 594249000	Село Корнеевка а Корнеевского сельского округа	Физическое лицо		Перепичев В.	8	0	0	
1402	594249100 , 594249000	Село Корнеевка а Корнеевского сельского округа	Физическое лицо		Пивоваров Константин Иванович	0	55	0	
1403	594249100 , 594249000	Село Корнеевка а Корнеевского сельского округа	Физическое лицо		Пивоварова Елена Владимировна	6	0	0	
1404	594249100 , 594249000	Село Корнеевка а Корнеевского сельского округа	Физическое лицо		Питомцев Ю.П.	1	0	0	
	594249100 , а	Село Корнеевка			Плетухин Виктор				



1405	594249000	Корнеевского сельского округа	Физическое лицо		Викторovich	0	0	0	
1406	594249100 , 594249000	Село Корнеевка Корнеевского сельского округа	Физическое лицо		Радченко Владимир Геннадьевич	3	0	0	
1407	594249100 , 594249000	Село Корнеевка Корнеевского сельского округа	Физическое лицо		Реськова Оксана Николаевна	12	0	0	
1408	594249100 , 594249000	Село Корнеевка Корнеевского сельского округа	Физическое лицо		Рожков В.В.	8	0	5	
1409	594249100 , 594249000	Село Корнеевка Корнеевского сельского округа	Физическое лицо		Рязанцев Андрей Владимирович	5	0	1	
1410	594249100 , 594249000	Село Корнеевка Корнеевского сельского округа	Физическое лицо		Савченко Ирина Николаевна	4	0	0	
1411	594249100 , 594249000	Село Корнеевка Корнеевского сельского округа	Физическое лицо		Свистунов Андрей Александрович	44	0	16	
1412	594249100 ,	Село Корнеевка Корнеевского сельского округа	Физическое лицо		Сейпилов Абай	2	17	0	

	59424900 0	кого сельского округа							
1413	59424910 0 , 59424900 0	Село Корнеевк а Корнеевс кого сельского округа	Физическ ое лицо		Семке Анатолий Яковлеви ч	0	0	4	
1414	59424910 0 , 59424900 0	Село Корнеевк а Корнеевс кого сельского округа	Физическ ое лицо		СоловьѸ в Иван Викторов ич	5	0	0	
1415	59424910 0 , 59424900 0	Село Корнеевк а Корнеевс кого сельского округа	Физическ ое лицо		Суховецк и й Виталий Вацлович	7	0	0	
1416	59424910 0 , 59424900 0	Село Корнеевк а Корнеевс кого сельского округа	Физическ ое лицо		Тарасов В.В.	3	0	0	
1417	59424910 0 , 59424900 0	Село Корнеевк а Корнеевс кого сельского округа	Физическ ое лицо		Тарасов Денис Викторов ич	0	0	0	
1418	59424910 0 , 59424900 0	Село Корнеевк а Корнеевс кого сельского округа	Физическ ое лицо		Тархав Сергей Васильев ич	3	0	0	
1419	59424910 0 , 59424900 0	Село Корнеевк а Корнеевс кого сельского округа	Физическ ое лицо		Тархов Виталий Васильев ич	8	0	0	

1420	594249100, 594249000	Село Корнеевка Физическое лицо	Таттибаев Кульжазир Ораловна	0	0	1	
1421	594249100, 594249000	Село Корнеевка Физическое лицо	Теньгаев Сергей	0	0	6	
1422	594249100, 594249000	Село Корнеевка Физическое лицо	Теслик Александр Владимирович	3	0	0	
1423	594249100, 594249000	Село Корнеевка Физическое лицо	Теслик Андрей Владимирович	4	0	0	
1424	594249100, 594249000	Село Корнеевка Физическое лицо	Тимошенкова Ирина Александровна	2	0	0	
1425	594249100, 594249000	Село Корнеевка Физическое лицо	Токарев Александр Иванович	6	0	4	
1426	594249100, 594249000	Село Корнеевка Физическое лицо	Токарев Вячеслав Александрович	9	0	0	
		Село Корнеевк	Товарищество с ограниче				

1427	594249100 , 594249000	а Корнеевс кого сельского округа	Юриличе ское лицо	10044000 8773	нной ответстве нностью " Агро-Prof usion CB"	247	0	0	
1428	594249100 , 594249000	Село Корнеевк а Корнеевс кого сельского округа	Юриличе ское лицо	04094000 2828	Товарищ ество с ограниче нной ответстве нностью " Атамекен - Агро-Кор неевка"	79	0	10	
1429	594249100 , 594249000	Село Корнеевк а Корнеевс кого сельского округа	Юриличе ское лицо	03044000 5793	Товарищ ество с ограниче нной ответстве нностью "Мария села Корнеевк а"	884	0	75	
1430	594249100 , 594249000	Село Корнеевк а Корнеевс кого сельского округа	Физическ ое лицо		Турсымб а е в Еламан Каймено вич	0	0	4	
1431	594249100 , 594249000	Село Корнеевк а Корнеевс кого сельского округа	Физическ ое лицо		Фаст Алена Васильев на	8	0	0	
1432	594249100 , 594249000	Село Корнеевк а Корнеевс кого сельского округа	Физическ ое лицо		Федотава Елена Леонидов на	34	0	0	
1433	594249100 ,	Село Корнеевк а Корнеевс			Теслик Андрей	4	0	0	

	594249000	кого сельского округа	Физическое лицо		Владимирович				
1434	594249100 , 594249000	Село Корнеевка Корнеевского сельского округа	Физическое лицо		Тимошенкова Ирина Александровна	2	0	0	
1435	594249100 , 594249000	Село Корнеевка Корнеевского сельского округа	Физическое лицо		Токарев Александр Иванович	6	0	4	
1436	594249100 , 594249000	Село Корнеевка Корнеевского сельского округа	Физическое лицо		Токарев Вячеслав Александрович	9	0	0	
1437	594249100 , 594249000	Село Корнеевка Корнеевского сельского округа	Физическое лицо		Турсымбаев Еламан Кайменович	0	0	4	
1438	594249100 , 594249000	Село Корнеевка Корнеевского сельского округа	Физическое лицо		Фаст Алена Васильевна	8	0	0	
1439	594249100 , 594249000	Село Корнеевка Корнеевского сельского округа	Физическое лицо		Федотава Елена Леонидовна	34	0	0	
1440	594249100 , 594249000	Село Корнеевка Корнеевского сельского округа	Физическое лицо		Шилова Галина Сергеевна	1	0	0	

1441	594249100 , 594249000	Село Корнеевк а Корнеевс кого сельского округа	Физическ ое лицо		Ширшов а Ольга Михалов на	1	0	0	
1442	594249100 , 594249000	Село Корнеевк а Корнеевс кого сельского округа	Физическ ое лицо		Шнайдер Татьяна Ивановна	0	0	4	
1443	594249100 , 594249000	Село Корнеевк а Корнеевс кого сельского округа	Физическ ое лицо		Шубин А.В.	4	0	0	
1444	594249100 , 594249000	Село Корнеевк а Корнеевс кого сельского округа	Физическ ое лицо		Шульгин Сергей Александрович	2	0	0	
1445	594249100 , 594249000	Село Корнеевк а Корнеевс кого сельского округа	Физическ ое лицо		Яковлев Вячаслав Владиме рович	23	0	0	
1446	594249200 , 594249000	Село Леонидов к а Корнеевс кого сельского округа	Физическ ое лицо		Брух А.И .	4	0	0	
1447	594249200 , 594249000	Село Леонидов к а Корнеевс кого сельского округа	Физическ ое лицо		Брух Владиме р Иванович	13	0	8	
	594249200 ,	Село Леонидов к а							

1448	594249000	Корнеевского сельского округа	Физическое лицо		Брюхань Сергей Иванович	16	0	9	
1449	594249200 , 594249000	Село Леонидовка Корнеевского сельского округа	Физическое лицо		Высотская Дарья Павловна	0	0	7	
1450	594249200 , 594249000	Село Леонидовка Корнеевского сельского округа	Физическое лицо		Гафаров Игбал Исмаил-Оглы	35	225	9	
1451	594249200 , 594249000	Село Леонидовка Корнеевского сельского округа	Физическое лицо		Гладышева Ж.А.	12	12	0	
1452	594249200 , 594249000	Село Леонидовка Корнеевского сельского округа	Физическое лицо		Кириченко Р.В.	12	0	155	
1453	594249200 , 594249000	Село Леонидовка Корнеевского сельского округа	Физическое лицо		Куделька Алексей Иванович	6	0	0	
1454	594249200 , 594249000	Село Леонидовка Корнеевского сельского округа	Физическое лицо		Литовченко Иван Андреевич	0	0	6	
1455	594249200 ,	Село Леонидовка Корнеевского сельского округа	Физическое лицо		Мельцер Андрей	11	0	0	

	594249000	кого сельского округа			Яковлеви ч				
1456	594249200 , 594249000	Село Леонидов к а Корнеевс кого сельского округа	Физическ ое лицо		Мельцер Сергей Яковлеви ч	0	0	1	
1457	594249200 , 594249000	Село Леонидов к а Корнеевс кого сельского округа	Физическ ое лицо		Сагдиев Бари Кеменгер ович	0	0	23	
1458	594249200 , 594249000	Село Леонидов к а Корнеевс кого сельского округа	Физическ ое лицо		Ткачук Г.Р.	14	0	0	
1459	594249200 , 594249000	Село Леонидов к а Корнеевс кого сельского округа	Физическ ое лицо		Ткачук Дмитрий Григорье вич	23	65	0	
1460	594249200 , 594249000	Село Леонидов к а Корнеевс кого сельского округа	Физическ ое лицо		Хрипунк ов П.Н.	40	0	5	
1461	594249200 , 594249000	Село Леонидов к а Корнеевс кого сельского округа	Физическ ое лицо		Щербако в Сергей Сергееви ч	29	0	24	
1462	594249200 , 594249000	Село Леонидов к а Корнеевс кого сельского округа	Физическ ое лицо		Янц В.Д.	14	40	17	



[illegible]

1470	59424940 0 , 59424900 0	Село Советско е Корнеевс кого сельского округа	Физическ ое лицо		Баймагам бетов Батыр Мусаино вич	15	75	8	
1471	59424940 0 , 59424900 0	Село Советско е Корнеевс кого сельского округа	Физическ ое лицо		Борисов Борис Борисови ч	1	0	0	
1472	59424940 0 , 59424900 0	Село Советско е Корнеевс кого сельского округа	Физическ ое лицо		Гаваров Р.А.	5	0	0	
1473	59424940 0 , 59424900 0	Село Советско е Корнеевс кого сельского округа	Физическ ое лицо		Гальцева Н.И.	8	0	0	
1474	59424940 0 , 59424900 0	Село Советско е Корнеевс кого сельского округа	Физическ ое лицо		Дубов Юрий Юрьевич	2	0	4	
1475	59424940 0 , 59424900 0	Село Советско е Корнеевс кого сельского округа	Физическ ое лицо		Жолдасп аев А.К.	0	0	8	
1476	59424940 0 , 59424900 0	Село Советско е Корнеевс кого сельского округа	Физическ ое лицо		Жолдасп аев Кошерба й Кенжетае вич	0	0	2	
	59424940 0 ,	Село Советско е			Заргарян Карен				

1477	59424900 0	Корнеевс кого сельского округа	Физическ ое лицо		Деренико вич	0	65	0	
1478	59424940 0 , 59424900 0	Село Советско е Корнеевс кого сельского округа	Физическ ое лицо		Иманбаев А.К.	0	0	10	
1479	59424940 0 , 59424900 0	Село Советско е Корнеевс кого сельского округа	Физическ ое лицо		ИП "Рост "	10	0	8	
1480	59424940 0 , 59424900 0	Село Советско е Корнеевс кого сельского округа	Физическ ое лицо		И П " Гальцев"	7	0	0	
1481	59424940 0 , 59424900 0	Село Советско е Корнеевс кого сельского округа	Физическ ое лицо		Киричен к о Александ р Николаев ич	3	0	0	
1482	59424940 0 , 59424900 0	Село Советско е Корнеевс кого сельского округа	Физическ ое лицо		Коломей цева С. А .	2	0	0	
1483	59424940 0 , 59424900 0	Село Советско е Корнеевс кого сельского округа	Физическ ое лицо		Кулигина Надежда Алексеев на	1	0	0	
1484	59424940 0 ,	Село Советско е Корнеевс	Физическ ое лицо		Лихтенва льдт	7	0	0	

	594249000	кого сельского округа			Светлана Викторовна				
1485	594249400 , 594249000	Село Советское Корнеевского сельского округа	Физическое лицо		Логинова Галина Анатольевна	1	0	0	
1486	594249400 , 594249000	Село Советское Корнеевского сельского округа	Физическое лицо		Маженов В.В.	5	0	0	
1487	594249400 , 594249000	Село Советское Корнеевского сельского округа	Физическое лицо		Микрюкова Анна Алексеевна	5	0	0	
1488	594249400 , 594249000	Село Советское Корнеевского сельского округа	Физическое лицо		Минкин Рамазан Муллаханович	0	24	0	
1489	594249400 , 594249000	Село Советское Корнеевского сельского округа	Физическое лицо		Мищенко Н.Ю.	13	0	1	
1490	594249400 , 594249000	Село Советское Корнеевского сельского округа	Физическое лицо		Панферов А.Н.	2	0	6	
1491	594249400 , 594249000	Село Советское Корнеевского сельского округа	Физическое лицо		Перкин Юрий Григорьевич	6	0	0	

1492	59424940 0 , 59424900 0	Село Советско е Корнеевс кого сельского округа	Физическ ое лицо		Пигелева В.А.	4	0	0	
1493	59424940 0 , 59424900 0	Село Советско е Корнеевс кого сельского округа	Физическ ое лицо		Потынко В. В.	3	0	0	
1494	59424940 0 , 59424900 0	Село Советско е Корнеевс кого сельского округа	Физическ ое лицо		Соколовс к и й Александ р Филиппо вич	0	12	0	
1495	59424940 0 , 59424900 0	Село Советско е Корнеевс кого сельского округа	Физическ ое лицо		Сыздыкп аев К.А.	0	15	4	
1496	59424940 0 , 59424900 0	Село Советско е Корнеевс кого сельского округа	Физическ ое лицо		Фишер Андрей Егорович	7	0	0	
1497	59424940 0 , 59424900 0	Село Советско е Корнеевс кого сельского округа	Физическ ое лицо		Фишер Владиме р Еорович	12	0	0	
1498	59424940 0 , 59424900 0	Село Советско е Корнеевс кого сельского округа	Физическ ое лицо		Фишер Любовь Петровна	0	0	8	
	59424940 0 ,	Село Советско е							

1499	594249000	Корнеевского сельского округа	Физическое лицо		Хадаковский В.В.	8	0	0	
1500	594249400 , 594249000	Село Советское Корнеевского сельского округа	Физическое лицо		Чернявский Артём Николаевич	21	0	0	
1501	594249400 , 594249000	Село Советское Корнеевского сельского округа	Физическое лицо		Шенгерея Антонина Николаевна	2	0	0	
1502	594251100 , 594251000	Село Николаевка Николаевского сельского округа	Физическое лицо		Абдрахманов Елубай Ермекбаевич	0	0	1	
1503	594251100 , 594251000	Село Николаевка Николаевского сельского округа	Физическое лицо		Абильмажинов Акжол Касымович	0	10	0	
1504	594251100 , 594251000	Село Николаевка Николаевского сельского округа	Физическое лицо		Абильмажинов Амангельды Касымович	0	15	7	
1505	594251100 , 594251000	Село Николаевка Николаевского сельского округа	Физическое лицо		Абильмажинов Амаргали Текебасович	0	0	2	
1506	594251100 ,	Село Николаевка Николаев	Физическое лицо		Абильмажинов	0	18	0	

	594251000	ского сельского округа			Жангали Касымов ич				
1507	594251100 , 594251000	Село Николаев к а Николаев ского сельского округа	Физическ ое лицо		Абильма жинов Курманга л и Текебасо вич	0	0	10	
1508	594251100 , 594251000	Село Николаев к а Николаев ского сельского округа	Физическ ое лицо		Абильма жинов Марат Касымов ич	4	0	0	
1509	594251100 , 594251000	Село Николаев к а Николаев ского сельского округа	Физическ ое лицо		Аксенти И. В.	1	0	0	
1510	594251100 , 594251000	Село Николаев к а Николаев ского сельского округа	Физическ ое лицо		Аксенти Оксана Александ ровна	2	0	0	
1511	594251100 , 594251000	Село Николаев к а Николаев ского сельского округа	Физическ ое лицо		Актанов О.Т.	10	15	2	
1512	594251100 , 594251000	Село Николаев к а Николаев ского сельского округа	Физическ ое лицо		Алатаев Еркебула н Миндуба евич	16	0	0	
1513	594251100 , 594251000	Село Николаев к а Николаев ского сельского округа	Физическ ое лицо		Алдаберг енов Марат Шарипов ич	5	12	3	

1514	594251100 , 594251000	Село Николаев к а Николаевского сельского округа	Физическое лицо		Алибаев А.	0	0	2	
1515	594251100 , 594251000	Село Николаев к а Николаевского сельского округа	Физическое лицо		Алибеков а Р.Т.	1	4	0	
1516	594251100 , 594251000	Село Николаев к а Николаевского сельского округа	Физическое лицо		Алпеев Вячеслав Владимирович	5	0	0	
1517	594251100 , 594251000	Село Николаев к а Николаевского сельского округа	Физическое лицо		Альжанов А.	0	0	2	
1518	594251100 , 594251000	Село Николаев к а Николаевского сельского округа	Физическое лицо		Альжанов Нурбай Бельгибаевич	4	5	0	
1519	594251100 , 594251000	Село Николаев к а Николаевского сельского округа	Физическое лицо		Алькибаев Еркин Альгисович	3	10	4	
1520	594251100 , 594251000	Село Николаев к а Николаевского сельского округа	Физическое лицо		Апенев Куанышбай Жоломанулы	1	0	0	
	594251100 ,	Село Николаев к а							



1521	594251000	Николаев ского сельского округа	Физическ ое лицо		Арыстан бапов Жусуп	0	0	1	
1522	594251100 , 594251000	Село Николаев к а Николаев ского сельского округа	Физическ ое лицо		Арыстан бапов Турсунба й Жусупов ич	0	0	1	
1523	594251100 , 594251000	Село Николаев к а Николаев ского сельского округа	Физическ ое лицо		Аскаров Абай Серикбае вич	0	0	3	
1524	594251100 , 594251000	Село Николаев к а Николаев ского сельского округа	Физическ ое лицо		Атамбай А.С.	2	63	3	
1525	594251100 , 594251000	Село Николаев к а Николаев ского сельского округа	Физическ ое лицо		Атантаев Кайрат Искакови ч	6	12	5	
1526	594251100 , 594251000	Село Николаев к а Николаев ского сельского округа	Физическ ое лицо		Аубакиро в Бахытжа н Ислямов ич	3	20	3	
1527	594251100 , 594251000	Село Николаев к а Николаев ского сельского округа	Физическ ое лицо		Афанасье ва Вера Федоров на	2	0	0	
1528	594251100 ,	Село Николаев к а Николаев	Физическ ое лицо		Афанасье ва-Гнило медова Оксана	3	0	0	

	594251000	ского сельского округа			Викторов на				
1529	594251100 , 594251000	Село Николаев к а Николаев ского сельского округа	Физическ ое лицо		Ахметов Марат Агжанов ич	8	0	0	
1530	594251100 , 594251000	Село Николаев к а Николаев ского сельского округа	Физическ ое лицо		Ахметов Саят Агжанов ич	0	0	5	
1531	594251100 , 594251000	Село Николаев к а Николаев ского сельского округа	Физическ ое лицо		Багамоло в Сергей	7	0	0	
1532	594251100 , 594251000	Село Николаев к а Николаев ского сельского округа	Физическ ое лицо		Багинцев Ф.Ф.	1	0	0	
1533	594251100 , 594251000	Село Николаев к а Николаев ского сельского округа	Физическ ое лицо		Баграмов И. К.	9	0	0	
1534	594251100 , 594251000	Село Николаев к а Николаев ского сельского округа	Физическ ое лицо		Баграмов Кадыр	6	0	4	
1535	594251100 , 594251000	Село Николаев к а Николаев ского сельского округа	Физическ ое лицо		Байбатыр ов Канат Тулегено вич	7	12	2	

1536	594251100 , 594251000	Село Николаев к а Николаевского сельского округа	Физическое лицо		Байбусин Жанат Жоломанович	5	4	2	
1537	594251100 , 594251000	Село Николаев к а Николаевского сельского округа	Физическое лицо		Байгенжин о в Алмас Дюсюмбаевич	3	0	2	
1538	594251100 , 594251000	Село Николаев к а Николаевского сельского округа	Физическое лицо		Байзаков Ж а н Есмагзиевич	10	10	1	
1539	594251100 , 594251000	Село Николаев к а Николаевского сельского округа	Физическое лицо		Байтоков Шамган Жаксылыкович	3	15	0	
1540	594251100 , 594251000	Село Николаев к а Николаевского сельского округа	Физическое лицо		Бакибаев Самат Жолаушевич	5	52	4	
1541	594251100 , 594251000	Село Николаев к а Николаевского сельского округа	Физическое лицо		Бакибаев Ермек Жолаушевич	0	2	0	
1542	594251100 , 594251000	Село Николаев к а Николаевского сельского округа	Физическое лицо		Бакибаев Жолауше	0	2	0	
	594251100 ,	Село Николаев к а			Бакибаев Жолболд				

1543	594251000	Николаев ского сельского округа	Физическ ое лицо		ы Казикано вич	0	6	3	
1544	594251100 , 594251000	Село Николаев к а Николаев ского сельского округа	Физическ ое лицо		Бардин Анатолий Михайло вич	3	0	0	
1545	594251100 , 594251000	Село Николаев к а Николаев ского сельского округа	Физическ ое лицо		Бардин Ю.	4	0	0	
1546	594251100 , 594251000	Село Николаев к а Николаев ского сельского округа	Физическ ое лицо		Әбдіқады р Серік	13	0	3	
1547	594251100 , 594251000	Село Николаев к а Николаев ского сельского округа	Физическ ое лицо		Бейсекее в Ильяс Серганов ич	3	42	4	
1548	594251100 , 594251000	Село Николаев к а Николаев ского сельского округа	Физическ ое лицо		Бейсекее в Сабит Сергаеви ч	7	12	0	
1549	594251100 , 594251000	Село Николаев к а Николаев ского сельского округа	Физическ ое лицо		Белоконь Сергей Владими рович	6	0	0	
1550	594251100 ,	Село Николаев к а Николаев	Физическ ое лицо		Белоусов а Татьяна	7	0	0	

	594251000	ского сельского округа			Николаев на				
1551	594251100 , 594251000	Село Николаев к а Николаев ского сельского округа	Физическ ое лицо		Бимакано в Ермек Куанышп аевич	4	15	3	
1552	594251100 , 594251000	Село Николаев к а Николаев ского сельского округа	Физическ ое лицо		Божаков Корктбай Нургалие вич	0	4	0	
1553	594251100 , 594251000	Село Николаев к а Николаев ского сельского округа	Физическ ое лицо		Бондарев Владими р Николаев ич	0	34	0	
1554	594251100 , 594251000	Село Николаев к а Николаев ского сельского округа	Физическ ое лицо		Боранбае в Жангельд ы Алпысов ич	2	11	7	
1555	594251100 , 594251000	Село Николаев к а Николаев ского сельского округа	Физическ ое лицо		Буйдалха н Жанаргу ль	4	0	0	
1556	594251100 , 594251000	Село Николаев к а Николаев ского сельского округа	Физическ ое лицо		Валиули на Х.	2	15	0	
1557	594251100 , 594251000	Село Николаев к а Николаев ского сельского округа	Физическ ое лицо		Вурм Валентин а Викторов на	4	0	1	

1558	594251100 , 594251000	Село Николаев к а Николаев ского сельского округа	Физическ ое лицо		Вурм Владими р Александ рович	3	0	0	
1559	594251100 , 594251000	Село Николаев к а Николаев ского сельского округа	Физическ ое лицо		Гаврюни н Александ р Валерьев ич	2	0	0	
1560	594251100 , 594251000	Село Николаев к а Николаев ского сельского округа	Физическ ое лицо		Гниломе д о в Виктор Михайло вич	2	0	0	
1561	594251100 , 594251000	Село Николаев к а Николаев ского сельского округа	Физическ ое лицо		Гриднев Олег Владими рович	5	0	0	
1562	594251100 , 594251000	Село Николаев к а Николаев ского сельского округа	Физическ ое лицо		Гурьянов Михаил	1	0	0	
1563	594251100 , 594251000	Село Николаев к а Николаев ского сельского округа	Физическ ое лицо		Гурьянов Сергей Михайло вич	2	0	0	
1564	594251100 , 594251000	Село Николаев к а Николаев ского сельского округа	Физическ ое лицо		Гурьянов а Татьяна Николаев на	4	0	0	
	594251100 ,	Село Николаев к а							

1565	594251000	Николаев ского сельского округа	Физическ ое лицо		Гусев Д.	3	0	0	
1566	594251100 , 594251000	Село Николаев к а Николаев ского сельского округа	Физическ ое лицо		Гусев Петр Ильич	3	0	0	
1567	594251100 , 594251000	Село Николаев к а Николаев ского сельского округа	Физическ ое лицо		Дедов Николай Петрович	1	0	0	
1568	594251100 , 594251000	Село Николаев к а Николаев ского сельского округа	Физическ ое лицо		Домбров ская Асем Нурмуло вна	6	0	0	
1569	594251100 , 594251000	Село Николаев к а Николаев ского сельского округа	Физическ ое лицо		Едрисов С.	5	10	0	
1570	594251100 , 594251000	Село Николаев к а Николаев ского сельского округа	Физическ ое лицо		Елеукин Даулен Айтпаеви ч	7	12	6	
1571	594251100 , 594251000	Село Николаев к а Николаев ского сельского округа	Физическ ое лицо		Елеукин Мурат Нургалие вич	6	10	3	
1572	594251100 ,	Село Николаев к а Николаев	Физическ ое лицо		Ербосын Естай	14	46	5	

	594251000	ского сельского округа							
1573	594251100 , 594251000	Село Николаев к а Николаев ского сельского округа	Физическ ое лицо		Есалин Азамат Санакови ч	5	0	3	
1574	594251100 , 594251000	Село Николаев к а Николаев ского сельского округа	Физическ ое лицо		Есалин Санак Байманов ич	5	12	3	
1575	594251100 , 594251000	Село Николаев к а Николаев ского сельского округа	Физическ ое лицо		Ескендир о в Бейбут Кабаевич	5	15	3	
1576	594251100 , 594251000	Село Николаев к а Николаев ского сельского округа	Физическ ое лицо		Жакенов Калимжа н Амержан ович	5	18	3	
1577	594251100 , 594251000	Село Николаев к а Николаев ского сельского округа	Физическ ое лицо		Жакенов Калимол д а Амиржан ович	8	10	4	
1578	594251100 , 594251000	Село Николаев к а Николаев ского сельского округа	Физическ ое лицо		Жакенов Куаныш Ерешепович	2	8	2	
1579	594251100 , 594251000	Село Николаев к а Николаев ского сельского округа	Физическ ое лицо		Жакенов Мухтар Куаныше вич	1	0	0	



1580	594251100 , 594251000	Село Николаев к а Николаевского сельского округа	Физическое лицо		Жалмуханова Самал Мараткызы	4	20	0	
1581	594251100 , 594251000	Село Николаев к а Николаевского сельского округа	Физическое лицо		Жанарбек Қорған	0	100	1	
1582	594251100 , 594251000	Село Николаев к а Николаевского сельского округа	Физическое лицо		Жантасов Сагат Тлешович	6	11	0	
1583	594251100 , 594251000	Село Николаев к а Николаевского сельского округа	Физическое лицо		Жарасбаев Габит Кажимуратович	0	10	2	
1584	594251100 , 594251000	Село Николаев к а Николаевского сельского округа	Физическое лицо		Жарасбаев Сабит Кажмуратович	5	8	0	
1585	594251100 , 594251000	Село Николаев к а Николаевского сельского округа	Физическое лицо		Жолдыбаев Руслан Маликович	4	9	1	
1586	594251100 , 594251000	Село Николаев к а Николаевского сельского округа	Физическое лицо		Жуков Евгений Геннадьевич	4	0	0	
	594251100 ,	Село Николаев к а			Загороднев а				

1587	594251000	Николаев ского сельского округа	Физическ ое лицо		Татьяна Николаев на	3	0	0	
1588	594251100 , 594251000	Село Николаев к а Николаев ского сельского округа	Физическ ое лицо		Зеленко Валерий Степанов ич	2	0	0	
1589	594251100 , 594251000	Село Николаев к а Николаев ского сельского округа	Физическ ое лицо		Зеленко Евгений Юрьевич	1	0	0	
1590	594251100 , 594251000	Село Николаев к а Николаев ского сельского округа	Физическ ое лицо		И П "Бигайша"	0	0	6	
1591	594251100 , 594251000	Село Николаев к а Николаев ского сельского округа	Физическ ое лицо		И П "Курмаше в С.Б."	6	5	0	
1592	594251100 , 594251000	Село Николаев к а Николаев ского сельского округа	Физическ ое лицо		Исаев Федор Владими рович	5	0	4	
1593	594251100 , 594251000	Село Николаев к а Николаев ского сельского округа	Физическ ое лицо		Исмагуло в Бейбит Аяганови ч	0	7	0	
1594	594251100 ,	Село Николаев к а Николаев	Физическ ое лицо		Казанбае в а	13	28	5	

	594251000	ского сельского округа			Айгуль Сакеновна				
1595	594251100 , 594251000	Село Николаев к а Николаев ского сельского округа	Физическ ое лицо		Калиев Руслан Косманов ич	7	0	0	
1596	594251100 , 594251000	Село Николаев к а Николаев ского сельского округа	Физическ ое лицо		Канафин Оралтай Айдархан ович	7	0	0	
1597	594251100 , 594251000	Село Николаев к а Николаев ского сельского округа	Физическ ое лицо		Капустин Александр Петрович	1	0	0	
1598	594251100 , 594251000	Село Николаев к а Николаев ского сельского округа	Физическ ое лицо		Карабель ников Г.М.	0	0	0	
1599	594251100 , 594251000	Село Николаев к а Николаев ского сельского округа	Физическ ое лицо		Карменов а Гульмира Калимол диновна	9	25	5	
1600	594251100 , 594251000	Село Николаев к а Николаев ского сельского округа	Физическ ое лицо		Касымха н Кайрат	10	0	0	
1601	594251100 , 594251000	Село Николаев к а Николаев ского сельского округа	Физическ ое лицо		Кленских Сергей Васильев ич	6	0	0	

1602	594251100 , 594251000	Село Николаев к а Николаевского сельского округа	Физическое лицо		Кожабеков Ерлан Карыбаевич	0	0	3	
1603	594251100 , 594251000	Село Николаев к а Николаевского сельского округа	Физическое лицо		Кожабекова Алма Дюсюмбаевна	6	10	0	
1604	594251100 , 594251000	Село Николаев к а Николаевского сельского округа	Физическое лицо		Кожагулов Кыпшак Жантусович	7	0	0	
1605	594251100 , 594251000	Село Николаев к а Николаевского сельского округа	Физическое лицо		Кожаметов Сагат Калкенович	0	11	3	
1606	594251100 , 594251000	Село Николаев к а Николаевского сельского округа	Физическое лицо		Кожаметов Омерсерик Калкенович	0	14	0	
1607	594251100 , 594251000	Село Николаев к а Николаевского сельского округа	Физическое лицо		Кондратьев Александр Васильевич	0	28	0	
1608	594251100 , 594251000	Село Николаев к а Николаевского сельского округа	Физическое лицо		Копеев Ерблан Жанабергенович	9	15	1	
	594251100 ,	Село Николаев к а			Кочергин Иван				

1609	594251000	Николаев ского сельского округа	Физическ ое лицо		Александр ович	9	0	0	
1610	594251100 , 594251000	Село Николаев к а Николаев ского сельского округа	Физическ ое лицо		Крестьян ское хозяйств о " Кантерми р и К"	4	0	0	
1611	594251100 , 594251000	Село Николаев к а Николаев ского сельского округа	Физическ ое лицо		Кривоше е в Александр р Николаев ич	7	10	0	
1612	594251100 , 594251000	Село Николаев к а Николаев ского сельского округа	Физическ ое лицо		Кривоше ева-Иван ова Елена Николаев на	1	0	0	
1613	594251100 , 594251000	Село Николаев к а Николаев ского сельского округа	Физическ ое лицо		Куанышб е к Оралбай	0	0	3	
1614	594251100 , 594251000	Село Николаев к а Николаев ского сельского округа	Физическ ое лицо		Кудабаев Сексенба й Иванович	2	14	8	
1615	594251100 , 594251000	Село Николаев к а Николаев ского сельского округа	Физическ ое лицо		Кудыров а Тиыштык Кошкарб аевна	0	5	0	
1616	594251100 ,	Село Николаев к а Николаев	Физическ ое лицо		Кузнецов Василий	4	0	0	

	594251000	ского сельского округа			Григорье вич				
1617	594251100 , 594251000	Село Николаев к а Николаев ского сельского округа	Физическ ое лицо		Кузнецов а Елена Алексеев на	2	0	0	
1618	594251100 , 594251000	Село Николаев к а Николаев ского сельского округа	Физическ ое лицо		Кузьменц о в а Жанна Герасимо вна	4	0	0	
1619	594251100 , 594251000	Село Николаев к а Николаев ского сельского округа	Физическ ое лицо		Курманга лиева Умсынды к Оспановн а	0	5	2	
1620	594251100 , 594251000	Село Николаев к а Николаев ского сельского округа	Физическ ое лицо		Кустубае в Бауржан Жаксылы кович	0	0	1	
1621	594251100 , 594251000	Село Николаев к а Николаев ского сельского округа	Физическ ое лицо		Кұрманта й Саягүл	5	13	1	
1622	594251100 , 594251000	Село Николаев к а Николаев ского сельского округа	Физическ ое лицо		Лекеров Жаныс Бегеуови ч	0	18	0	
1623	594251100 , 594251000	Село Николаев к а Николаев ского сельского округа	Физическ ое лицо		Лекеров Жаналык Бегеуови ч	0	24	0	

1624	594251100 , 594251000	Село Николаев к а Николаевского сельского округа	Физическое лицо		Әлімбек Гүлнар	2	0	0	
1625	594251100 , 594251000	Село Николаев к а Николаевского сельского округа	Физическое лицо		Әлімбек Нұрдаулет	3	0	0	
1626	594251100 , 594251000	Село Николаев к а Николаевского сельского округа	Физическое лицо		Матейко Владимир Юзифович	8	25	6	
1627	594251100 , 594251000	Село Николаев к а Николаевского сельского округа	Физическое лицо		Матюхин а Людмила Николаевна	4	0	0	
1628	594251100 , 594251000	Село Николаев к а Николаевского сельского округа	Физическое лицо		Мекетов С.	0	12	0	
1629	594251100 , 594251000	Село Николаев к а Николаевского сельского округа	Физическое лицо		Миронов В.П.	3	0	0	
1630	594251100 , 594251000	Село Николаев к а Николаевского сельского округа	Физическое лицо		Миронов Валерий Павлович	6	0	0	
	594251100 ,	Село Николаев к а			Мөкен Жадыгер				

1631	594251000	Николаев ского сельского округа	Физическ ое лицо		Дулатұл ы	2	0	9	
1632	594251100 , 594251000	Село Николаев к а Николаев ского сельского округа	Физическ ое лицо		Мозгуно в а Екатерин а Антонов на	4	0	0	
1633	594251100 , 594251000	Село Николаев к а Николаев ского сельского округа	Физическ ое лицо		Молдабе к о в Мейрам Ажуевич	5	11	5	
1634	594251100 , 594251000	Село Николаев к а Николаев ского сельского округа	Физическ ое лицо		Молдабе к о в Мурат Игумбаев ич	7	0	0	
1635	594251100 , 594251000	Село Николаев к а Николаев ского сельского округа	Физическ ое лицо		Молдабе к о в Тогжан Ажуевич	9	28	8	
1636	594251100 , 594251000	Село Николаев к а Николаев ского сельского округа	Физическ ое лицо		Муканов Ербулан Имантаев ич	4	19	0	
1637	594251100 , 594251000	Село Николаев к а Николаев ского сельского округа	Физическ ое лицо		Муратбе к о в Ермек Жанкено вич	4	10	2	
1638	594251100 ,	Село Николаев к а Николаев	Физическ ое лицо		Мұратха н	16	0	0	



	594251000	ского сельского округа			Дегдархан				
1639	594251100 , 594251000	Село Николаев к а Николаев ского сельского округа	Физическ ое лицо		Нурзатае в а Кульзиян Куртаевн а	2	13	0	
1640	594251100 , 594251000	Село Николаев к а Николаев ского сельского округа	Физическ ое лицо		Нуртазин Азамат Шакимов ич	4	11	0	
1641	594251100 , 594251000	Село Николаев к а Николаев ского сельского округа	Физическ ое лицо		Нусербает Серик Ескенди рович	4	10	0	
1642	594251100 , 594251000	Село Николаев к а Николаев ского сельского округа	Физическ ое лицо		Оралбай Бактыкел ді	7	70	1	
1643	594251100 , 594251000	Село Николаев к а Николаев ского сельского округа	Физическ ое лицо		Оранбаев К. К.	0	9	1	
1644	594251100 , 594251000	Село Николаев к а Николаев ского сельского округа	Физическ ое лицо		Оспанов Ербай Эбикееви ч	0	6	0	
1645	594251100 , 594251000	Село Николаев к а Николаев ского сельского округа	Физическ ое лицо		Оспанов Кизат Канатови ч	18	10	2	

1646	594251100 , 594251000	Село Николаев к а Николаевского сельского округа	Физическое лицо		Оспанов Нурлан Эбикеевич	4	19	4	
1647	594251100 , 594251000	Село Николаев к а Николаевского сельского округа	Физическое лицо		Ошан Думанбек	6	0	2	
1648	594251100 , 594251000	Село Николаев к а Николаевского сельского округа	Физическое лицо		Пивкин Виктор Владимирович	5	0	0	
1649	594251100 , 594251000	Село Николаев к а Николаевского сельского округа	Физическое лицо		Пивкина И.А.	3	0	0	
1650	594251100 , 594251000	Село Николаев к а Николаевского сельского округа	Физическое лицо		Пивкина-Близнецова Татьяна Максимовна	8	0	0	
1651	594251100 , 594251000	Село Николаев к а Николаевского сельского округа	Физическое лицо		Пижьянова Е.З.	4	0	0	
1652	594251100 , 594251000	Село Николаев к а Николаевского сельского округа	Физическое лицо		Пирогов Владимир Алексеевич	8	0	0	
	594251100 ,	Село Николаев к а			Попов Александр				

1653	594251000	Николаев ского сельского округа	Физическ ое лицо		р Иванович	3	0	1	
1654	594251100 , 594251000	Село Николаев к а Николаев ского сельского округа	Физическ ое лицо		Попов Владими р Иванович	5	0	0	
1655	594251100 , 594251000	Село Николаев к а Николаев ского сельского округа	Физическ ое лицо		Попов-Ка ч у р Анатолий Григорье вич	4	0	0	
1656	594251100 , 594251000	Село Николаев к а Николаев ского сельского округа	Физическ ое лицо		Путилина Евгенья Павловна	3	0	0	
1657	594251100 , 594251000	Село Николаев к а Николаев ского сельского округа	Физическ ое лицо		Рамазано в Сагат Башимов ич	2	8	0	
1658	594251100 , 594251000	Село Николаев к а Николаев ского сельского округа	Физическ ое лицо		Рамазано в Тулемес Башимов ич	1	4	3	
1659	594251100 , 594251000	Село Николаев к а Николаев ского сельского округа	Физическ ое лицо		Р а у Юрий Владими рович	2	0	0	
1660	594251100 ,	Село Николаев к а Николаев	Физическ ое лицо		Рахимов Талгат	3	0	2	

	594251000	ского сельского округа			Бекперди нович				
1661	594251100 , 594251000	Село Николаев к а Николаев ского сельского округа	Физическ ое лицо		Рсаев Д.М.	13	30	6	
1662	594251100 , 594251000	Село Николаев к а Николаев ского сельского округа	Физическ ое лицо		Рсаев Даньяр Куаныше вич	4	5	0	
1663	594251100 , 594251000	Село Николаев к а Николаев ского сельского округа	Физическ ое лицо		Сагынды кова Умсынды к Сагынды ковна	2	8	3	
1664	594251100 , 594251000	Село Николаев к а Николаев ского сельского округа	Физическ ое лицо		Самадбае в А.К.	5	5	2	
1665	594251100 , 594251000	Село Николаев к а Николаев ского сельского округа	Физическ ое лицо		Самадбае в Куандык Каиркено вич	0	0	2	
1666	594251100 , 594251000	Село Николаев к а Николаев ского сельского округа	Физическ ое лицо		Самадбае в Куанышб а й Каиркено вич	2	13	2	
1667	594251100 , 594251000	Село Николаев к а Николаев ского сельского округа	Физическ ое лицо		Самадбае в Орал	2	0	1	

1668	594251100 , 594251000	Село Николаев к а Николаевского сельского округа	Физическое лицо		Сарсенбеков Есенгельды Куашукович	2	0	0	
1669	594251100 , 594251000	Село Николаев к а Николаевского сельского округа	Физическое лицо		Сатуалдин Жайлюбай Жанашович	0	0	1	
1670	594251100 , 594251000	Село Николаев к а Николаевского сельского округа	Физическое лицо		Сатыбалдин Абильжан Габбасович	20	0	0	
1671	594251100 , 594251000	Село Николаев к а Николаевского сельского округа	Физическое лицо		Сатыбалдин Даулет Бахытжанович	0	0	3	
1672	594251100 , 594251000	Село Николаев к а Николаевского сельского округа	Физическое лицо		Сатыбалдин Кайрат Абжанович	2	0	2	
1673	594251100 , 594251000	Село Николаев к а Николаевского сельского округа	Физическое лицо		Сеитов Бахтияр Какимович	0	0	1	
1674	594251100 , 594251000	Село Николаев к а Николаевского сельского округа	Физическое лицо		Сейтжанов Талгат Алдабергенович	4	25	3	
	594251100 ,	Село Николаев к а			Сибанова Кулемжа				

1675	594251000	Николаев ского сельского округа	Физическ ое лицо		н Акыновн а	3	10	0	
1676	594251100 , 594251000	Село Николаев к а Николаев ского сельского округа	Физическ ое лицо		Смаилов Бауржан Капенови ч	4	19	3	
1677	594251100 , 594251000	Село Николаев к а Николаев ского сельского округа	Физическ ое лицо		Соловьев Виталий Витальев ич	0	0	0	
1678	594251100 , 594251000	Село Николаев к а Николаев ского сельского округа	Физическ ое лицо		Стоякин Максим Сергееви ч	2	0	0	
1679	594251100 , 594251000	Село Николаев к а Николаев ского сельского округа	Физическ ое лицо		Стоякина Жанна Владими ровна	1	0	0	
1680	594251100 , 594251000	Село Николаев к а Николаев ского сельского округа	Физическ ое лицо		Сурагано в А.	5	9	0	
1681	594251100 , 594251000	Село Николаев к а Николаев ского сельского округа	Физическ ое лицо		Сурагано в Жанбурш а Курмаше вич	0	4	4	
1682	594251100 ,	Село Николаев к а Николаев	Физическ ое лицо		Сурагано в Мурат	6	0	0	

	594251000	ского сельского округа			Жанбурш инович				
1683	594251100 , 594251000	Село Николаев к а Николаев ского сельского округа	Физическ ое лицо		Сыздыко в Адилъбек Талгатов ич	3	0	0	
1684	594251100 , 594251000	Село Николаев к а Николаев ского сельского округа	Физическ ое лицо		Сыздыко в Руслан Талгатов ич	6	5	0	
1685	594251100 , 594251000	Село Николаев к а Николаев ского сельского округа	Физическ ое лицо		Сыздыко в Садык Кайдаров ич	2	9	2	
1686	594251100 , 594251000	Село Николаев к а Николаев ского сельского округа	Физическ ое лицо		Сыроватк о Галина Анатолье вна	2	0	0	
1687	594251100 , 594251000	Село Николаев к а Николаев ского сельского округа	Физическ ое лицо		Талипов Турлыбе к Магзумо вич	0	26	3	
1688	594251100 , 594251000	Село Николаев к а Николаев ского сельского округа	Физическ ое лицо		Тасбулат ов Серик Ертаевич	3	8	0	
1689	594251100 , 594251000	Село Николаев к а Николаев ского сельского округа	Физическ ое лицо		Таскалие в Серик Казкенов ич	0	0	2	

1690	594251100 , 594251000	Село Николаев к а Николаев ского сельского округа	Физическ ое лицо		Тахметов Бейбыт Жаксылы кович	4	30	2	
1691	594251100 , 594251000	Село Николаев к а Николаев ского сельского округа	Физическ ое лицо		Тектурма с о в Руслан Жасулан ович	0	8	2	
1692	594251100 , 594251000	Село Николаев к а Николаев ского сельского округа	Физическ ое лицо		Теплых Надежда Кондрать евна	8	0	0	
1693	594251100 , 594251000	Село Николаев к а Николаев ского сельского округа	Физическ ое лицо		Титомир Надежда	2	0	0	
1694	594251100 , 594251000	Село Николаев к а Николаев ского сельского округа	Физическ ое лицо		Тойбазар Сәрсенба й	19	24	1	
1695	594251100 , 594251000	Село Николаев к а Николаев ского сельского округа	Юридик еское лицо	02014000 4881	Товарищ ество с ограниче нной ответстве нностью " Рустикус "	0	518	0	
1696	594251100 , 594251000	Село Николаев к а Николаев ского сельского округа	Юридик еское лицо	04124001 2307	Товарищ ество с ограниче нной ответстве нностью "Айса и К"	0	113	0	



1697	594251100 , 594251000	Село Николаев к а Николаевского сельского округа	Юридическое лицо	041240013903	Товарищество с ограниченной ответственностью "Егинбай"	0	97	0	
1698	594251100 , 594251000	Село Николаев к а Николаевского сельского округа	Юридическое лицо	111040009256	Товарищество с ограниченной ответственностью "Гасыр-Астык"	136	721	0	
1699	594251100 , 594251000	Село Николаев к а Николаевского сельского округа	Юридическое лицо	041240002101	Товарищество с ограниченной ответственностью "Кантемир-Агро"	50	0	0	
1700	594251100 , 594251000	Село Николаев к а Николаевского сельского округа	Физическое лицо		Топорище в а Наталья Владимировна	15	0	0	
1701	594251100 , 594251000	Село Николаев к а Николаевского сельского округа	Физическое лицо		Тулегенов Кайрат Кубансович	2	0	0	
1702	594251100 , 594251000	Село Николаев к а Николаевского сельского округа	Физическое лицо		Тулегенов Канат Булатбекович	6	10	2	
1703	594251100 ,	Село Николаев к а Николаевского сельского округа	Физическое лицо		Тулегенов	3	7	0	

	594251000	сельского округа			Куаныш Кубайсов ич				
1704	594251100 , 594251000	Село Николаев к а Николаевского сельского округа	Физическое лицо		Тулегено в Марат Кубайсов ич	1	3	6	
1705	594251100 , 594251000	Село Николаев к а Николаевского сельского округа	Физическое лицо		Туткуше в Дулат Кинесович	0	6	0	
1706	594251100 , 594251000	Село Николаев к а Николаевского сельского округа	Физическое лицо		Туткуше в Куаныш Бекенович	1	14	2	
1707	594251100 , 594251000	Село Николаев к а Николаевского сельского округа	Физическое лицо		Фель Сергей Федоров ич	2	0	0	
1708	594251100 , 594251000	Село Николаев к а Николаевского сельского округа	Физическое лицо		Фукс Евгений	2	0	0	
1709	594251100 , 594251000	Село Николаев к а Николаевского сельского округа	Физическое лицо		Фукс Евгений Викторов ич	2	0	0	
1710	594251100 , 594251000	Село Николаев к а Николаевского сельского округа	Физическое лицо		Цыкунов а Сауле	7	14	4	

1711	594251100 , 594251000	Село Николаев к а Николаевского сельского округа	Физическое лицо		Чернышова О.	7	0	0	
1712	594251100 , 594251000	Село Николаев к а Николаевского сельского округа	Физическое лицо		Шабунин Дмитрий Павлович	17	0	0	
1713	594251100 , 594251000	Село Николаев к а Николаевского сельского округа	Физическое лицо		Шлейхер Сергей Андреевич	5	0	0	
1714	594251100 , 594251000	Село Николаев к а Николаевского сельского округа	Физическое лицо		Шунин Анатолий Александрович	2	0	0	
1715	594251100 , 594251000	Село Николаев к а Николаевского сельского округа	Физическое лицо		Шунин Анатолий Анатольевич	10	0	0	
1716	594251100 , 594251000	Село Николаев к а Николаевского сельского округа	Физическое лицо		Шунин Юрий Александрович	3	0	0	
1717	594251100 , 594251000	Село Николаев к а Николаевского сельского округа	Физическое лицо		Шунина Татьяна Николаевна	5	0	0	
	594251200 ,	Село Каратал Николаев							

[illegible]

1727	594251200 , 594251000	Село Каратал Николаевского сельского округа	Физическое лицо		Ищанов Жабай Шониевич	8	17	2	
1728	594251200 , 594251000	Село Каратал Николаевского сельского округа	Физическое лицо		Какимов Амангельды Усимбаевич	6	0	0	
1729	594251200 , 594251000	Село Каратал Николаевского сельского округа	Физическое лицо		Марзахметов Ермек Темиргалиевич	10	29	2	
1730	594251200 , 594251000	Село Каратал Николаевского сельского округа	Физическое лицо		Мусаипов Жаныл Абдрахманович	4	7	2	
1731	594251200 , 594251000	Село Каратал Николаевского сельского округа	Физическое лицо		Мусаипов Сабит Абдрахманович	7	14	1	
1732	594251200 , 594251000	Село Каратал Николаевского сельского округа	Физическое лицо		Нурсеитов Караман Макпозович	0	18	0	
1733	594251200 , 594251000	Село Каратал Николаевского сельского округа	Физическое лицо		Сатыбалдин Абильжан Габбасович	91	0	15	
1734	594251200 , 594251000	Село Каратал Николаевского сельского округа	Физическое лицо		Сатыбалдин Даулет Бахытжанович	15	42	5	
1735	594251200 ,	Село Каратал Николаев			Сатыбалдин	31	23	3	

[illegible]

1744	59425310 0 , 59425300 0	Село Петровка Петровск о г о сельского округа	Физическ ое лицо		Альжано в Ж.	3	8	4	
1745	59425310 0 , 59425300 0	Село Петровка Петровск о г о сельского округа	Физическ ое лицо		Альжано в а Асемгуль	0	0	4	
1746	59425310 0 , 59425300 0	Село Петровка Петровск о г о сельского округа	Физическ ое лицо		Аскаров Арман	21	38	9	
1747	59425310 0 , 59425300 0	Село Петровка Петровск о г о сельского округа	Физическ ое лицо		Аубакиро ва Жанна Каиржан овна	3	23	2	
1748	59425310 0 , 59425300 0	Село Петровка Петровск о г о сельского округа	Физическ ое лицо		Ахметжа нова Татьяна	4	0	0	
1749	59425310 0 , 59425300 0	Село Петровка Петровск о г о сельского округа	Физическ ое лицо		Ахметов Кайржан	0	15	6	
1750	59425310 0 , 59425300 0	Село Петровка Петровск о г о сельского округа	Физическ ое лицо		Аяганов А.	0	0	2	
1751	59425310 0 , 59425300 0	Село Петровка Петровск о г о сельского округа	Физическ ое лицо		Аяганов Асет	3	28	0	
1752	59425310 0 ,	Село Петровка Петровск о г о	Физическ ое лицо		Багрин Ю.В.	2	0	1	

[illegible]



1761	59425310 0 , 59425300 0	Село Петровка Петровск о г о сельского округа	Физическ ое лицо		Бужукаев а Асия	6	20	3	
1762	59425310 0 , 59425300 0	Село Петровка Петровск о г о сельского округа	Физическ ое лицо		Булатов Кайрат	2	0	6	
1763	59425310 0 , 59425300 0	Село Петровка Петровск о г о сельского округа	Физическ ое лицо		Бурлев С.А.	0	0	4	
1764	59425310 0 , 59425300 0	Село Петровка Петровск о г о сельского округа	Физическ ое лицо		Бурлева Наталья Владими ровна	3	0	0	
1765	59425310 0 , 59425300 0	Село Петровка Петровск о г о сельского округа	Физическ ое лицо		Буслаев А.В.	11	0	0	
1766	59425310 0 , 59425300 0	Село Петровка Петровск о г о сельского округа	Физическ ое лицо		Васютин И.И.	5	26	0	
1767	59425310 0 , 59425300 0	Село Петровка Петровск о г о сельского округа	Физическ ое лицо		Викторов Е.Г.	9	0	0	
1768	59425310 0 , 59425300 0	Село Петровка Петровск о г о сельского округа	Физическ ое лицо		Власов А.А.	4	0	0	
1769	59425310 0 ,	Село Петровка Петровск о г о	Физическ ое лицо		Галкин С.С.	9	0	0	

[illegible]

1778	594253100 , 594253000	Село Петровка Петровск о г о сельского округа	Физическ ое лицо		Грищенко М.В.	0	0	2	
1779	594253100 , 594253000	Село Петровка Петровск о г о сельского округа	Физическ ое лицо		Демина Н.	3	0	0	
1780	594253100 , 594253000	Село Петровка Петровск о г о сельского округа	Физическ ое лицо		Демисин ов Руслан Равильев ич	3	0	2	
1781	594253100 , 594253000	Село Петровка Петровск о г о сельского округа	Физическ ое лицо		Добрыни н А.Г.	9	0	0	
1782	594253100 , 594253000	Село Петровка Петровск о г о сельского округа	Физическ ое лицо		Добрыни н Д.А.	12	0	0	
1783	594253100 , 594253000	Село Петровка Петровск о г о сельского округа	Физическ ое лицо		Добрыни н Ю.Н.	0	0	0	
1784	594253100 , 594253000	Село Петровка Петровск о г о сельского округа	Физическ ое лицо		Добрыни на Елена Александ ровна	2	0	3	
1785	594253100 , 594253000	Село Петровка Петровск о г о сельского округа	Физическ ое лицо		Донцов В.И.	4	0	0	
1786	594253100 , 594253000	Село Петровка Петровск			Доринго ф	0	0	1	

[illegible]

1795	59425310 0 , 59425300 0	Село Петровка Петровск о г о сельского округа	Физическ ое лицо		Евсей Дмитрий	6	0	0	
1796	59425310 0 , 59425300 0	Село Петровка Петровск о г о сельского округа	Физическ ое лицо		Епифанц ев В.П.	13	0	0	
1797	59425310 0 , 59425300 0	Село Петровка Петровск о г о сельского округа	Физическ ое лицо		Ерохин С.Н.	10	0	0	
1798	59425310 0 , 59425300 0	Село Петровка Петровск о г о сельского округа	Физическ ое лицо		Ерохин Юрий Николаев ич	4	0	4	
1799	59425310 0 , 59425300 0	Село Петровка Петровск о г о сельского округа	Физическ ое лицо		Жакенов а Райхана Абылаев на	0	15	1	
1800	59425310 0 , 59425300 0	Село Петровка Петровск о г о сельского округа	Физическ ое лицо		Жалмахи н Алмас	6	10	5	
1801	59425310 0 , 59425300 0	Село Петровка Петровск о г о сельского округа	Физическ ое лицо		Жамуков а Айгерим Базаровн а	4	0	0	
1802	59425310 0 , 59425300 0	Село Петровка Петровск о г о сельского округа	Физическ ое лицо		Жарилга нова И.	2	3	0	
1803	59425310 0 ,	Село Петровка Петровск о г о	Физическ ое лицо			0	19	4	

[illegible]

1812	59425310 0 , 59425300 0	Село Петровка Петровск о г о сельского округа	Физическ ое лицо		Жусупов К.	7	0	0	
1813	59425310 0 , 59425300 0	Село Петровка Петровск о г о сельского округа	Физическ ое лицо		Закирин М.Т.	0	38	3	
1814	59425310 0 , 59425300 0	Село Петровка Петровск о г о сельского округа	Физическ ое лицо		Земляков а Л.В.	4	0	1	
1815	59425310 0 , 59425300 0	Село Петровка Петровск о г о сельского округа	Физическ ое лицо		Ибадулла ев К.К.	7	38	0	
1816	59425310 0 , 59425300 0	Село Петровка Петровск о г о сельского округа	Физическ ое лицо		Ильиных В.И.	4	0	0	
1817	59425310 0 , 59425300 0	Село Петровка Петровск о г о сельского округа	Физическ ое лицо		Ильиных И в а н Валерьев ич	5	0	0	
1818	59425310 0 , 59425300 0	Село Петровка Петровск о г о сельского округа	Физическ ое лицо		Ионов Николай	0	22	4	
1819	59425310 0 , 59425300 0	Село Петровка Петровск о г о сельского округа	Физическ ое лицо		И П " Жанерке"	0	0	2	
1820	59425310 0 ,	Село Петровка Петровск о г о	Физическ ое лицо		Искаков Серик	0	0	9	

[illegible]



1829	59425310 0 , 59425300 0	Село Петровка Петровск о г о сельского округа	Физическ ое лицо		Касенов Ерик Сурагано вич	0	0	1	
1830	59425310 0 , 59425300 0	Село Петровка Петровск о г о сельского округа	Физическ ое лицо		Касенов Есентай	0	0	2	
1834	59425310 0 , 59425300 0	Село Петровка Петровск о г о сельского округа	Физическ ое лицо		Кожанов Е.	4	14	3	
1832	59425310 0 , 59425300 0	Село Петровка Петровск о г о сельского округа	Физическ ое лицо		Койшибе ков А.	8	0	0	
1833	59425310 0 , 59425300 0	Село Петровка Петровск о г о сельского округа	Физическ ое лицо		Колесник ова Е.В.	1	0	0	
1834	59425310 0 , 59425300 0	Село Петровка Петровск о г о сельского округа	Юриличе ское лицо	04124000 6154	Комунал ьное государст венное учрежден и е " Петровск и й аграрно-т ехническ и й колледж" акимата Северо-К азахстанс к о й области Министе рство образова ния и науки Республи	0		15	

[illegible]

1843	59425310 0 , 59425300 0	Село Петровка Петровск о г о сельского округа	Физическ ое лицо		Лунев С.А.	6	0	0	
1844	59425310 0 , 59425300 0	Село Петровка Петровск о г о сельского округа	Физическ ое лицо		Лупик Николай Николаев ич	43	0	0	
1845	59425310 0 , 59425300 0	Село Петровка Петровск о г о сельского округа	Физическ ое лицо		Лыскин М.В.	2	0	0	
1846	59425310 0 , 59425300 0	Село Петровка Петровск о г о сельского округа	Физическ ое лицо		Макаров В.Л.	0	0	3	
1847	59425310 0 , 59425300 0	Село Петровка Петровск о г о сельского округа	Физическ ое лицо		Малдыба ев Ерлик	3	13	2	
1848	59425310 0 , 59425300 0	Село Петровка Петровск о г о сельского округа	Физическ ое лицо		Мальжен ов А.	8	16	6	
1849	59425310 0 , 59425300 0	Село Петровка Петровск о г о сельского округа	Физическ ое лицо		Мартино вич В.	1	0	0	
1850	59425310 0 , 59425300 0	Село Петровка Петровск о г о сельского округа	Физическ ое лицо		Матвиен ко С.М.	3	0	0	
1851	59425310 0 ,	Село Петровка Петровск о г о	Физическ ое лицо		Мешкова В.П.	4	0	0	

[illegible]

1860	59425310 0 , 59425300 0	Село Петровка Петровск о г о сельского округа	Физическ ое лицо		Набоков Олег Анатолье вич	0	13	0	
1861	59425310 0 , 59425300 0	Село Петровка Петровск о г о сельского округа	Физическ ое лицо		Наверин Сергей Николаев ич	5	0	0	
1862	59425310 0 , 59425300 0	Село Петровка Петровск о г о сельского округа	Физическ ое лицо		Насиев Б.	0	26	1	
1863	59425310 0 , 59425300 0	Село Петровка Петровск о г о сельского округа	Физическ ое лицо		Насиев Багит	0	0	5	
1864	59425310 0 , 59425300 0	Село Петровка Петровск о г о сельского округа	Физическ ое лицо		Недосеко в Василий Александ рович	2	0	2	
1865	59425310 0 , 59425300 0	Село Петровка Петровск о г о сельского округа	Физическ ое лицо		Нерублен ко Г.П.	8	0	2	
1866	59425310 0 , 59425300 0	Село Петровка Петровск о г о сельского округа	Физическ ое лицо		Нерублен к о Евгений Владими рович	5	0	0	
1867	59425310 0 , 59425300 0	Село Петровка Петровск о г о сельского округа	Физическ ое лицо		Новохиш ко А.А.	5	6	0	
1868	59425310 0 ,	Село Петровка Петровск о г о	Физическ ое лицо		Нугуман ов Аскар	2	12	0	

[illegible]

1877	594253100 , 594253000	Село Петровка Петровск о г о сельского округа	Физическ ое лицо		Прилуцк и й Андрей Викторов ич	6	0	0	
1878	594253100 , 594253000	Село Петровка Петровск о г о сельского округа	Физическ ое лицо		Рахимов Е.Ж.	2	0	9	
1879	594253100 , 594253000	Село Петровка Петровск о г о сельского округа	Физическ ое лицо		Рахметов Ербулат Толеуеви ч	2	38	0	
1880	594253100 , 594253000	Село Петровка Петровск о г о сельского округа	Физическ ое лицо		Сагинбае в Кунай	0	15	3	
1881	594253100 , 594253000	Село Петровка Петровск о г о сельского округа	Физическ ое лицо		Садвакас ов Ринат Серикови ч	2	0	3	
1882	594253100 , 594253000	Село Петровка Петровск о г о сельского округа	Физическ ое лицо		Садвакас ов Берик Сейппол ович	4	10	2	
1883	594253100 , 594253000	Село Петровка Петровск о г о сельского округа	Физическ ое лицо		Садвакас о в Кайсар Кажмура тович	14	10	1	
1884	594253100 , 594253000	Село Петровка Петровск о г о сельского округа	Физическ ое лицо		Садвакас ов Талгат Болатови ч	1	29	6	
1885	594253100 ,	Село Петровка Петровск о г о	Физическ ое лицо		Садвокас ов М.	3	31	7	

[illegible]



1894	594253100 , 594253000	Село Петровка Петровск о г о сельского округа	Физическ ое лицо		Тимкина Нина Павловна	5	0	0	
1895	594253100 , 594253000	Село Петровка Петровск о г о сельского округа	Юридиче ское лицо	18114003 4709	Товарищ ество с ограниче нной ответстве нностью " Тілеп-На н"	20	0	0	
1896	594253100 , 594253000	Село Петровка Петровск о г о сельского округа	Физическ ое лицо		Токсарин Дулат	8	40	5	
1897	594253100 , 594253000	Село Петровка Петровск о г о сельского округа	Юридиче ское лицо	17084001 4705	Товарищ ество с ограниче нной ответстве нностью " Есиль-Пе тровка"	206	0	0	
1898	594253100 , 594253000	Село Петровка Петровск о г о сельского округа	Юридиче ское лицо	04114001 0961	Товарищ ество с ограниче нной ответстве нностью "Фрегат В.В"	60	0	0	
1899	594253100 , 594253000	Село Петровка Петровск о г о сельского округа	Физическ ое лицо		Тыщенко Андрей Сергееви ч	0	0	2	
1900	594253100 , 594253000	Село Петровка Петровск о г о сельского округа	Физическ ое лицо		Тюлепов а Р.	0	0	2	
		Село Петровка							

1901	59425310 0 , 59425300 0	Петровск о г о сельского округа	Физическ ое лицо		Удачин Н.Ф.	8	15	0	
1902	59425310 0 , 59425300 0	Село Петровка Петровск о г о сельского округа	Физическ ое лицо		Фролов В.И.	6	0	0	
1903	59425310 0 , 59425300 0	Село Петровка Петровск о г о сельского округа	Физическ ое лицо		Фермерс к о е хозяйств о "Добрыни н И К"	47	0	0	
1904	59425310 0 , 59425300 0	Село Петровка Петровск о г о сельского округа	Физическ ое лицо		Ходунова Г.В.	8	0	2	
1905	59425310 0 , 59425300 0	Село Петровка Петровск о г о сельского округа	Физическ ое лицо		Шайгузо в Ж.	2	11	1	
1906	59425310 0 , 59425300 0	Село Петровка Петровск о г о сельского округа	Физическ ое лицо		Шакимов а Нэлла	0	4	0	
1907	59425310 0 , 59425300 0	Село Петровка Петровск о г о сельского округа	Физическ ое лицо		Шамиган о в Жангельд ы Сансызба евич	0	0	8	
1908	59425310 0 , 59425300 0	Село Петровка Петровск о г о сельского округа	Физическ ое лицо		Шамиган ов Талап	1	10	7	
1909	59425310 0 , 59425300 0	Село Петровка Петровск о г о сельского округа	Физическ ое лицо		Шамиган ов Урал Сансызба евич	2	9	5	

1910	59425310 0 , 59425300 0	Село Петровка Петровск о г о сельского округа	Физическ ое лицо		Шамиган о в а Алеся	0	0	3	
1911	59425310 0 , 59425300 0	Село Петровка Петровск о г о сельского округа	Физическ ое лицо		Шамиган ова Ш.	0	0	14	
1912	59425310 0 , 59425300 0	Село Петровка Петровск о г о сельского округа	Физическ ое лицо		Шарипов Амангелд ы Ережепо вич	2	9	6	
1913	59425310 0 , 59425300 0	Село Петровка Петровск о г о сельского округа	Физическ ое лицо		Шахтыба ев Ж.	3	17	5	
1914	59425310 0 , 59425300 0	Село Петровка Петровск о г о сельского округа	Физическ ое лицо		Шевчук Зинайда Васильев на	2	0	0	
1915	59425310 0 , 59425300 0	Село Петровка Петровск о г о сельского округа	Физическ ое лицо		Шербако в А.А.	0	0	0	
1916	59425310 0 , 59425300 0	Село Петровка Петровск о г о сельского округа	Физическ ое лицо		Шмаков В.	8	0	0	
1917	59425310 0 , 59425300 0	Село Петровка Петровск о г о сельского округа	Физическ ое лицо		Шмаков А.И.	4	0	0	
	59425310 0 ,	Село Петровка Петровск			Шмурыг и н				

[illegible]

1927	59425320 0 , 59425300 0	Село Бирлик Петровск о г о сельского округа	Физическ ое лицо		Есжанов Ербол	12	20	5	
1928	59425320 0 , 59425300 0	Село Бирлик Петровск о г о сельского округа	Физическ ое лицо		Есжанова Алмагуль Молдаше вна	11	30	0	
1929	59425320 0 , 59425300 0	Село Бирлик Петровск о г о сельского округа	Юриличе ское лицо	05054001 2456	Товарищ ество с ограниче нной ответстве нностью " Есильсел ьхозпрод укт"	197	0	113	
1930	59425320 0 , 59425300 0	Село Бирлик Петровск о г о сельского округа	Физическ ое лицо		Жанел С.	9	15	0	
1931	59425320 0 , 59425300 0	Село Бирлик Петровск о г о сельского округа	Физическ ое лицо		Жәнет Сәрсенба й	4	45	0	
1932	59425320 0 , 59425300 0	Село Бирлик Петровск о г о сельского округа	Физическ ое лицо		Жукенов Жанкелд ы Каирбеко вич	17	116	10	
1933	59425320 0 , 59425300 0	Село Бирлик Петровск о г о сельского округа	Физическ ое лицо		Жумалка н Банигул	9	9	0	
1934	59425320 0 , 59425300 0	Село Бирлик Петровск о г о сельского округа	Физическ ое лицо		Жусупов Едил	2	10	5	

1935	59425320 0 , 59425300 0	Село Бирлик Петровск о г о сельского округа	Физическ ое лицо		Зарыкан Мәдениет	8	0	2	
1936	59425320 0 , 59425300 0	Село Бирлик Петровск о г о сельского округа	Физическ ое лицо		Иманбек Мухият	2	14	0	
1937	59425320 0 , 59425300 0	Село Бирлик Петровск о г о сельского округа	Физическ ое лицо		И П "Тургунов Б.С."	0	39	1	
1938	59425320 0 , 59425300 0	Село Бирлик Петровск о г о сельского округа	Физическ ое лицо		Калжано в Серик	0	0	2	
1939	59425320 0 , 59425300 0	Село Бирлик Петровск о г о сельского округа	Физическ ое лицо		Курманга з ы Нуркожа	4	35	4	
1940	59425320 0 , 59425300 0	Село Бирлик Петровск о г о сельского округа	Физическ ое лицо		Крестьян ское хозяйств о "Ернар"	55	0	14	
1941	59425320 0 , 59425300 0	Село Бирлик Петровск о г о сельского округа	Физическ ое лицо		Крестьян ское хозяйств о "Жаудин А.Т."	2	0	0	
1942	59425320 0 , 59425300 0	Село Бирлик Петровск о г о сельского округа	Физическ ое лицо		Мәжіт Ерлан	26	0	0	
1943	59425320 0 ,	Село Бирлик Петровск о г о	Физическ ое лицо		Муканов С.	3	14	0	

[illegible]

1952	59425320 0 , 59425300 0	Село Бирлик Петровск о г о сельского округа	Физическ ое лицо		Садиров Жанат Кажымур атович	3	17	2	
1953	59425320 0 , 59425300 0	Село Бирлик Петровск о г о сельского округа	Физическ ое лицо		Саржано в Жамбай	0	14	0	
1954	59425320 0 , 59425300 0	Село Бирлик Петровск о г о сельского округа	Физическ ое лицо		Смагулов Женис	0	14	2	
1955	59425320 0 , 59425300 0	Село Бирлик Петровск о г о сельского округа	Физическ ое лицо		Сулейме н Шынаргу л	19	0	0	
1956	59425320 0 , 59425300 0	Село Бирлик Петровск о г о сельского округа	Физическ ое лицо		Сыздыко в С.	0	7	3	
1957	59425320 0 , 59425300 0	Село Бирлик Петровск о г о сельского округа	Физическ ое лицо		Сыздыко в а Замзагул ь Акилбаев на	9	10	2	
1958	59425320 0 , 59425300 0	Село Бирлик Петровск о г о сельского округа	Физическ ое лицо		Тургунов Омиржан	0	9	1	
1959	59425330 0 , 59425300 0	Село Жекеколь Петровск о г о сельского округа	Физическ ое лицо		Абжанов Ержан Ергалиев ич	11	16	0	
	59425330 0 ,	Село Жекеколь Петровск			Товарищ ество с ограниче нной				



1960	594253000	о г о сельского округа	Физическ ое лицо		ответстве нностью "Сералин и К"	0	70	0	
1961	594253300 , 594253000	Село Жекеколь Петровск о г о сельского округа	Физическ ое лицо		Ахметжа нов С.	6	50	2	
1962	594253300 , 594253000	Село Жекеколь Петровск о г о сельского округа	Физическ ое лицо		Аяганов С.М.	6	34	4	
1963	594253300 , 594253000	Село Жекеколь Петровск о г о сельского округа	Физическ ое лицо		Дайров Ж.	6	41	2	
1964	594253300 , 594253000	Село Жекеколь Петровск о г о сельского округа	Физическ ое лицо		И П " Ержанов Ж.К."	16	34	7	
1965	594253300 , 594253000	Село Жекеколь Петровск о г о сельского округа	Физическ ое лицо		И П " Жетписб аев К. Б."	10	41	3	
1966	594253300 , 594253000	Село Жекеколь Петровск о г о сельского округа	Физическ ое лицо		Касым Марат Жылқыба йұлы	3	0	0	
1967	594253300 , 594253000	Село Жекеколь Петровск о г о сельского округа	Физическ ое лицо		Мукатаев И.	11	32	3	
1968	594253300 , 594253000	Село Жекеколь Петровск о г о сельского округа	Физическ ое лицо		Садыков А.	7	37	6	

[illegible]

1977	59425350 0 , 59425300 0	Село Оседлое Петровск о г о сельского округа	Физическ ое лицо		Торомык о Александр р Александр ович	4	16	1	
1978	59425510 0 , 59425500 0	Село Покровка Покровск о г о сельского округа	Физическ ое лицо		Абишева Назия Балгабек овна	1	145	0	
1979	59425510 0 , 59425500 0	Село Покровка Покровск о г о сельского округа	Физическ ое лицо		Аксенник о в а алевтина аркадьев на	2	0	0	
1980	59425510 0 , 59425500 0	Село Покровка Покровск о г о сельского округа	Физическ ое лицо		Амандык Дәулет Жолдоба йұлы	0	16	0	
1981	59425510 0 , 59425500 0	Село Покровка Покровск о г о сельского округа	Физическ ое лицо		Башкатов А.В.	4	0	0	
1982	59425510 0 , 59425500 0	Село Покровка Покровск о г о сельского округа	Физическ ое лицо		Баяхмето ва Сара Турсунов на	3	9	0	
1983	59425510 0 , 59425500 0	Село Покровка Покровск о г о сельского округа	Физическ ое лицо		Бимакано в Нурлан Манапов ич	0	7	2	
1984	59425510 0 , 59425500 0	Село Покровка Покровск о г о сельского округа	Физическ ое лицо		Вахруше в а Снежана Николаев на	2	0	0	
1985	59425510 0 ,	Село Покровка Покровск о г о	Физическ ое лицо		Галымов Ермек	0	0	1	

[illegible]

1994	59425510 0 , 59425500 0	Село Покровка Покровск о г о сельского округа	Физическ ое лицо		Жаукено в Талгат Аскерови ч	0	13	2	
1995	59425510 0 , 59425500 0	Село Покровка Покровск о г о сельского округа	Физическ ое лицо		Жорник Сергей Иванович	1	0	0	
1996	59425510 0 , 59425500 0	Село Покровка Покровск о г о сельского округа	Физическ ое лицо		Завьялов Дмитрий Валерьев ич	7	0	0	
1997	59425510 0 , 59425500 0	Село Покровка Покровск о г о сельского округа	Физическ ое лицо		Зюльковс к а я Валентин а Николаев на	1	0	0	
1998	59425510 0 , 59425500 0	Село Покровка Покровск о г о сельского округа	Физическ ое лицо		И П " " Алишер Ахметжа нов"	0	44	0	
1999	59425510 0 , 59425500 0	Село Покровка Покровск о г о сельского округа	Физическ ое лицо		Крестьян ское хозяйств о "Black water"	6	0	0	
2000	59425510 0 , 59425500 0	Село Покровка Покровск о г о сельского округа	Физическ ое лицо		Кадошни ков Юрий Алексан дрович	4	0	0	
2001	59425510 0 , 59425500 0	Село Покровка Покровск о г о сельского округа	Физическ ое лицо		Калашни кова Людмила Сергеевн а	7	0	0	
2002	59425510 0 ,	Село Покровка Покровск о г о	Физическ ое лицо		Калинин Юрий	4	0	0	

	59425500	сельского округа							
2003	59425510 0 , 59425500 0	Село Покровка Покровск о г о сельского округа	Физическ ое лицо		Капаров Гумар	1	5	0	
2004	59425510 0 , 59425500 0	Село Покровка Покровск о г о сельского округа	Физическ ое лицо		Капаров Кенжигал и Кабиден ыч	4	0	0	
2005	59425510 0 , 59425500 0	Село Покровка Покровск о г о сельского округа	Физическ ое лицо		Капаров Сагынды к Нургалие вич	2	0	0	
2006	59425510 0 , 59425500 0	Село Покровка Покровск о г о сельского округа	Физическ ое лицо		Капаров Темирбу л а т Кабдрах манович	0	9	2	
2007	59425510 0 , 59425500 0	Село Покровка Покровск о г о сельского округа	Физическ ое лицо		Капитано в Сергей Петрович	0	0	1	
2008	59425510 0 , 59425500 0	Село Покровка Покровск о г о сельского округа	Физическ ое лицо		Кожахме т о в Каиргель ды	4	20	2	
					Коммуна льное государст венное казенное предприя тие " Высший сельскох озяйстве нный колледж имени Жалела				

2009	59425510 0 , 59425500 0	Село Покровка Покровск о г о сельского округа	Юриличе ское лицо	04124000 1847	Кизатова " коммуна льного государст венного учрежден и я " Управлен и е образова н и я акимата Северо- Казахста нской области"	9	39	0	
2010	59425510 0 , 59425500 0	Село Покровка Покровск о г о сельского округа	Физическ ое лицо		Компане ц Генадий Петрович	2	0	0	
2011	59425510 0 , 59425500 0	Село Покровка Покровск о г о сельского округа	Физическ ое лицо		Коржене вский Констант и н Валерьев ич	1	0	0	
2012	59425510 0 , 59425500 0	Село Покровка Покровск о г о сельского округа	Физическ ое лицо		Коровин Михаил	4	0	0	
2013	59425510 0 , 59425500 0	Село Покровка Покровск о г о сельского округа	Физическ ое лицо		Костюче н к о Генадий Александ рович	5	0	0	
2014	59425510 0 , 59425500 0	Село Покровка Покровск о г о сельского округа	Физическ ое лицо		Краснощ е к Владими р Владими рович	1	0	0	
2015	59425510 0 ,	Село Покровка Покровск	Физическ ое лицо		Крестьян ское	0	0	3	

[illegible]



2024	59425510 0 , 59425500 0	Село Покровка Покровск о г о сельского округа	Физическ ое лицо		Лукьянче н к о Анатолий Николаев ич	4	0	0	
2025	59425510 0 , 59425500 0	Село Покровка Покровск о г о сельского округа	Физическ ое лицо		Лукьянче н к о Николай Анатолье вич	2	0	0	
2026	59425510 0 , 59425500 0	Село Покровка Покровск о г о сельского округа	Физическ ое лицо		Лукьянче н к о Татьяна Владими ровна	3	0	0	
2027	59425510 0 , 59425500 0	Село Покровка Покровск о г о сельского округа	Физическ ое лицо		Лукьянче н к о Юрий Николаев ич	2	0	0	
2028	59425510 0 , 59425500 0	Село Покровка Покровск о г о сельского округа	Физическ ое лицо		Лыскин Сергей Владими рович	0	0	53	
2029	59425510 0 , 59425500 0	Село Покровка Покровск о г о сельского округа	Физическ ое лицо		Майер Александ р Владими рович	2	0	0	
2030	59425510 0 , 59425500 0	Село Покровка Покровск о г о сельского округа	Физическ ое лицо		Макаров Алексей Александ рович	0	0	0	
2031	59425510 0 , 59425500 0	Село Покровка Покровск о г о сельского округа	Физическ ое лицо		Малых Любовь Владиме ровна	3	0	0	
2032	59425510 0 ,	Село Покровка Покровск о г о	Физическ ое лицо		Машкова Раиса	1	0	0	

[illegible]

2041	59425510 0 , 59425500 0	Село Покровка Покровск о г о сельского округа	Физическ ое лицо		Оглобли н Виталий	4	0	0	
2042	59425510 0 , 59425500 0	Село Покровка Покровск о г о сельского округа	Физическ ое лицо		Олешик Иван Иваныч	3	0	0	
2043	59425510 0 , 59425500 0	Село Покровка Покровск о г о сельского округа	Физическ ое лицо		Пастухов Иван Владими рович	6	0	0	
2044	59425510 0 , 59425500 0	Село Покровка Покровск о г о сельского округа	Физическ ое лицо		Пастухов а Надежда Васильев на	2	0	0	
2045	59425510 0 , 59425500 0	Село Покровка Покровск о г о сельского округа	Физическ ое лицо		Пернекул о в Бекжан Турапови ч	2	0	0	
2046	59425510 0 , 59425500 0	Село Покровка Покровск о г о сельского округа	Физическ ое лицо		Приходь к о Евгений Михайло вич	3	0	0	
2047	59425510 0 , 59425500 0	Село Покровка Покровск о г о сельского округа	Физическ ое лицо		Разумны й А.В.	1	0	0	
2048	59425510 0 , 59425500 0	Село Покровка Покровск о г о сельского округа	Физическ ое лицо		Разумны й Юрий Александ рович	1	0	0	
2049	59425510 0 ,	Село Покровка Покровск о г о	Физическ ое лицо		Рахатова С.	1	0	0	

[illegible]

[illegible]

2066	59425510 0 , 59425500 0	Село Покровка Покровск о г о сельского округа	Физическ ое лицо		Ушакова Лидия Викторов на	4	0	0	
2067	59425510 0 , 59425500 0	Село Покровка Покровск о г о сельского округа	Физическ ое лицо		Фабер С.С.	6	0	1	
2068	59425510 0 , 59425500 0	Село Покровка Покровск о г о сельского округа	Физическ ое лицо		Филатова Анна Геннадье вна	2	0	0	
2069	59425510 0 , 59425500 0	Село Покровка Покровск о г о сельского округа	Физическ ое лицо		Фермерс к о е хозяйств о "Гранд"	7	0	0	
2070	59425510 0 , 59425500 0	Село Покровка Покровск о г о сельского округа	Физическ ое лицо		Хлусов Олег Юрьевич	12	9	0	
2071	59425510 0 , 59425500 0	Село Покровка Покровск о г о сельского округа	Физическ ое лицо		Холкин Александ р Васильев ич	9	0	0	
2072	59425510 0 , 59425500 0	Село Покровка Покровск о г о сельского округа	Физическ ое лицо		Холкина Елена Григорев на	2	0	0	
2073	59425510 0 , 59425500 0	Село Покровка Покровск о г о сельского округа	Физическ ое лицо		Шелудьк о Алексей Алексеев ич	3	5	0	
2074	59425510 0 ,	Село Покровка Покровск о г о	Физическ ое лицо		Шеменг Валерий	4	0	0	

[illegible]

2083	594255200 , 594255000	Село Енбек Покровск о г о сельского округа	Физическ ое лицо		Бекенов Ербол Мгжанов ич	0	30	0	
2084	594255200 , 594255000	Село Енбек Покровск о г о сельского округа	Физическ ое лицо		Гуйван Виктор Григорье вич	0	0	1	
2085	594255200 , 594255000	Село Енбек Покровск о г о сельского округа	Физическ ое лицо		Закриено в а Кульпан Кажимат овна	2	20	0	
2086	594255200 , 594255000	Село Енбек Покровск о г о сельского округа	Физическ ое лицо		Закрияно в Б.	5	9	0	
2087	594255200 , 594255000	Село Енбек Покровск о г о сельского округа	Физическ ое лицо		Ибраев Сабыргал и й Садыков ич	0	14	0	
2088	594255200 , 594255000	Село Енбек Покровск о г о сельского округа	Физическ ое лицо		Ибраев Самат Садыков ич	8	32	4	
2089	594255200 , 594255000	Село Енбек Покровск о г о сельского округа	Физическ ое лицо		Ибраева Сарбина	2	11	0	
2090	594255200 , 594255000	Село Енбек Покровск о г о сельского округа	Физическ ое лицо		Кожасов Елюбай Курманга лиевич	0	25	0	
2091	594255200 ,	Село Енбек Покровск о г о	Физическ ое лицо		Курманга лиев	2	10	0	



[illegible]

2100	594255200 , 594255000	Село Енбек Покровск о г о сельского округа	Юриличе ское лицо	02064000 5729	Товарищ ество с ограниче нной ответстве нностью " Бай-Енбе к"	189	0	0	
2101	594255200 , 594255000	Село Енбек Покровск о г о сельского округа	Физическ ое лицо		Темергал и е в Канат Мурзаков ич	7	60	2	
2102	594255200 , 594255000	Село Енбек Покровск о г о сельского округа	Физическ ое лицо		Темиргал иева Зина	7	36	0	
2103	594255200 , 594255000	Село Енбек Покровск о г о сельского округа	Физическ ое лицо		Тлегенов а Салима Кажигал иевна	3	44	2	
2104	594255200 , 594255000	Село Енбек Покровск о г о сельского округа	Физическ ое лицо		Хамзин Ергали	3	22	0	
2105	594255200 , 594255000	Село Енбек Покровск о г о сельского округа	Физическ ое лицо		Хамзин Нават	7	24	0	
2106	594255300 , 594255000	Село Есильско е Покровск о г о сельского округа	Физическ ое лицо		Ахмедья рова Азкен Нурсемба евна	6	32	0	
2107	594255300 ,	Село Есильско е Покровск	Физическ ое лицо		Бапашев Еспай	0	10	0	

	594255000	о г о сельского округа			Есильбае вич				
2108	594255300 , 594255000	Село Есильско е Покровск о г о сельского округа	Физическ ое лицо		Баранов Алексей Михайло вич	2	55	4	
2109	594255300 , 594255000	Село Есильско е Покровск о г о сельского округа	Физическ ое лицо		Баранова Марина Александ ровна	1	0	0	
2110	594255300 , 594255000	Село Есильско е Покровск о г о сельского округа	Физическ ое лицо		Баранова Надежда Михайло вич	1	0	2	
2111	594255300 , 594255000	Село Есильско е Покровск о г о сельского округа	Физическ ое лицо		Богатыре ва Е.П.	4	0	0	
2112	594255300 , 594255000	Село Есильско е Покровск о г о сельского округа	Юриличе ское лицо	00044000 3632	КГУ " Лесное хозяйств о есильско е " Акимата Северо-К азахстан с к о й области управлен и я природн ы х ресурсов и регулиру вания природоп ользован и я	0		5	

					Северо-К азахстанс к о й области"		0		
2113	59425530 0 , 59425500 0	Село Есильско е Покровск о г о сельского округа	Физическ ое лицо		Добашин скене Светлана Николаев на	2	0	0	
2114	59425530 0 , 59425500 0	Село Есильско е Покровск о г о сельского округа	Физическ ое лицо		Искакова Жанар Жаналык овна	1	17	1	
2115	59425530 0 , 59425500 0	Село Есильско е Покровск о г о сельского округа	Физическ ое лицо		Казаченк о Николай Владими рович	2	0	0	
2116	59425530 0 , 59425500 0	Село Есильско е Покровск о г о сельского округа	Физическ ое лицо		Капенова Татьяна Викторов на	2	4	3	
2117	59425530 0 , 59425500 0	Село Есильско е Покровск о г о сельского округа	Физическ ое лицо		Касымов а Айман	2	0	1	
2118	59425530 0 , 59425500 0	Село Есильско е Покровск о г о сельского округа	Физическ ое лицо		Кусаинов Жасулан Бахиттан ович	4	6	2	
2119	59425530 0 ,	Село Есильско е Покровск	Физическ ое лицо		Макаров В.Л.	0	0	2	

	594255000	о г о сельского округа							
2120	594255300 , 594255000	Село Есильско е Покровск о г о сельского округа	Физическ ое лицо		Макушен ко И.П.	0	0	2	
2121	594255300 , 594255000	Село Есильско е Покровск о г о сельского округа	Физическ ое лицо		Малкено ва Айман	0	15	0	
2122	594255300 , 594255000	Село Есильско е Покровск о г о сельского округа	Физическ ое лицо		Омарова Айна Жаналын овна	2	12	0	
2123	594255300 , 594255000	Село Есильско е Покровск о г о сельского округа	Физическ ое лицо		Партина Нина Васильев на	6	0	0	
2124	594255300 , 594255000	Село Есильско е Покровск о г о сельского округа	Физическ ое лицо		Пикавец Е.М.	2	0	0	
2125	594255300 , 594255000	Село Есильско е Покровск о г о сельского округа	Физическ ое лицо		Саденова Алинаш Тушгунб аевна	7	3	2	
2126	594255300 , 594255000	Село Есильско е Покровск о г о сельского округа	Физическ ое лицо		Сирик Николай	3	0	0	

2127	594255300 , 594255000	Село Есильское Покровского сельского округа	Физическое лицо		Шмаков Николай Николаевич	3	0	0	
2128	594255400 , 594255000	Село Мальцево Покровского сельского округа	Физическое лицо		Антюхов а Вера Ивановна	2	0	0	
2129	594255400 , 594255000	Село Мальцево Покровского сельского округа	Физическое лицо		Аушаман о в а Гульнар Сановна	0	24	0	
2130	594255400 , 594255000	Село Мальцево Покровского сельского округа	Физическое лицо		Бекенов Ердос	0	0	2	
2131	594255400 , 594255000	Село Мальцево Покровского сельского округа	Физическое лицо		Бекенов Файзолла Магжанович	3	10	5	
2132	594255400 , 594255000	Село Мальцево Покровского сельского округа	Физическое лицо		Божков Владимир Яковлевич	1	0	0	
2133	594255400 , 594255000	Село Мальцево Покровского сельского округа	Физическое лицо		Божков Николай Яковлевич	5	0	0	
	594255400 ,	Село Мальцево							

2134	594255000	Покровск о г о сельского округа	Физическ ое лицо		Букарь Ю.С.	0	18	0	
2135	594255400 , 594255000	Село Мальцев о Покровск о г о сельского округа	Физическ ое лицо		Васильев а Ирина Вальлема ровна	3	0	0	
2136	594255400 , 594255000	Село Мальцев о Покровск о г о сельского округа	Физическ ое лицо		Гатиятул ин Рафис Раисович	6	0	0	
2137	594255400 , 594255000	Село Мальцев о Покровск о г о сельского округа	Физическ ое лицо		Грановск ая Ольга Ивановна	1	0	0	
2138	594255400 , 594255000	Село Мальцев о Покровск о г о сельского округа	Физическ ое лицо		Девятайк ин Олег Владими рович	3	0	0	
2139	594255400 , 594255000	Село Мальцев о Покровск о г о сельского округа	Физическ ое лицо		Ефимова Н.А.	3	0	0	
2140	594255400 , 594255000	Село Мальцев о Покровск о г о сельского округа	Физическ ое лицо		Закареви чус В.С.	3	0	0	
2141	594255400 ,	Село Мальцев о Покровск	Физическ ое лицо		Здоровец Денис	2	0	4	

	594255000	о г о сельского округа			Владими рович				
2142	594255400 , 594255000	Село Мальцев о Покровск о г о сельского округа	Физическ ое лицо		Здражевс к и й Евгений Анатолье вич	3	0	0	
2143	594255400 , 594255000	Село Мальцев о Покровск о г о сельского округа	Физическ ое лицо		Ионова Нина Владими ровна	2	0	0	
2144	594255400 , 594255000	Село Мальцев о Покровск о г о сельского округа	Физическ ое лицо		Лычкин Павел Владими рович	21	0	0	
2145	594255400 , 594255000	Село Мальцев о Покровск о г о сельского округа	Физическ ое лицо		Мартыне н к о Наталья Ивановна	2	0	0	
2146	594255400 , 594255000	Село Мальцев о Покровск о г о сельского округа	Физическ ое лицо		Молдага ли ев Сагандык	0	25	0	
2147	594255400 , 594255000	Село Мальцев о Покровск о г о сельского округа	Физическ ое лицо		Молдеба ев Ш.С.	1	31	0	
2148	594255400 , 594255000	Село Мальцев о Покровск о г о сельского округа	Физическ ое лицо		Молдыба е в Нурлан Санович	0	11	0	



2149	594255400 , 594255000	Село Мальцево Покровского сельского округа	Физическое лицо		Новихин Александр	2	0	0	
2150	594255400 , 594255000	Село Мальцево Покровского сельского округа	Физическое лицо		Новокрещенцов Максим Владимирович	9	0	2	
2151	594255400 , 594255000	Село Мальцево Покровского сельского округа	Физическое лицо		Новокрещенцов Е.С.	2	0	0	
2152	594255400 , 594255000	Село Мальцево Покровского сельского округа	Физическое лицо		Писарьков Юрий Михайлович	4	0	0	
2153	594255400 , 594255000	Село Мальцево Покровского сельского округа	Физическое лицо		Соколовский Валерий Людвикович	0	0	21	
2154	594255400 , 594255000	Село Мальцево Покровского сельского округа	Юридическое лицо	041240004405	Товарищество с ограниченной ответственностью "Мальцево"	0	0	13	
2155	594256100 , 594256000	Село Спасовка Спасовского сельского округа	Физическое лицо		Альберт Константин Викторович	6	0	0	
		Село Спасовка							

2156	59425610 0 , 59425600 0	Спасовск о г о сельского округа	Физическ ое лицо		Безуглый Валерий Иванович	7	0	27	
2157	59425610 0 , 59425600 0	Село Спасовка Спасовск о г о сельского округа	Физическ ое лицо		Безуглый Владими р Викторов ич	0	26	0	
2158	59425610 0 , 59425600 0	Село Спасовка Спасовск о г о сельского округа	Физическ ое лицо		Гаевский Виталии Владими рович	8	23	0	
2159	59425610 0 , 59425600 0	Село Спасовка Спасовск о г о сельского округа	Физическ ое лицо		крестьян ское хозяйств о "Жангали"	0	217	4	
2160	59425610 0 , 59425600 0	Село Спасовка Спасовск о г о сельского округа	Физическ ое лицо		Жуков Виктор Анатолье вич	0	69	27	
2161	59425610 0 , 59425600 0	Село Спасовка Спасовск о г о сельского округа	Физическ ое лицо		Жукова Людмила Алексеев на	1	0	0	
2162	59425610 0 , 59425600 0	Село Спасовка Спасовск о г о сельского округа	Физическ ое лицо		Зубков Сергей Владими рович	5	0	14	
2163	59425610 0 , 59425600 0	Село Спасовка Спасовск о г о сельского округа	Физическ ое лицо		Иванченк о Иван Иванович	2	0	0	
2164	59425610 0 , 59425600 0	Село Спасовка Спасовск о г о сельского округа	Физическ ое лицо		Имашев Нуркен Карабеко вич	4	0	0	

2165	59425610 0 , 59425600 0	Село Спасовка Спасовск о г о сельского округа	Физическ ое лицо		Кондра Николай Иванович	5	0	0	
2166	59425610 0 , 59425600 0	Село Спасовка Спасовск о г о сельского округа	Физическ ое лицо		Кусаинов Абай Баяхмето вич	0	0	6	
2167	59425610 0 , 59425600 0	Село Спасовка Спасовск о г о сельского округа	Физическ ое лицо		Мурзано ва Айман Тлеужан овна	6	13	0	
2168	59425610 0 , 59425600 0	Село Спасовка Спасовск о г о сельского округа	Физическ ое лицо		Ниязмето в Фаррух Исаматов ич	13	0	0	
2169	59425610 0 , 59425600 0	Село Спасовка Спасовск о г о сельского округа	Физическ ое лицо		Овчиник о в Сергей Анатолье вич	9	0	0	
2170	59425610 0 , 59425600 0	Село Спасовка Спасовск о г о сельского округа	Физическ ое лицо		Овчинни к о в Николай Анатолье вич	12	0	0	
2171	59425610 0 , 59425600 0	Село Спасовка Спасовск о г о сельского округа	Физическ ое лицо		Попов Григории й Николаев ич	1	45	0	
2172	59425610 0 , 59425600 0	Село Спасовка Спасовск о г о сельского округа	Физическ ое лицо		Садуакас о в Жамбыл Каирбаев ич	0	18	0	
2173	59425610 0 ,	Село Спасовка Спасовск о г о			Сиритчен ко Юрий	10	0	0	

	594256000	сельского округа	Физическое лицо		Александрович				
2174	594256100 , 594256000	Село Спасовка Спасовского сельского округа	Физическое лицо		Скворцов И. В.	8	0	8	
2175	594256100 , 594256000	Село Спасовка Спасовского сельского округа	Физическое лицо		Сонич Сергей Николаевич	4	0	0	
2176	594256100 , 594256000	Село Спасовка Спасовского сельского округа	Физическое лицо		Ткач Александр Николаевич	15	0	5	
2177	594256100 , 594256000	Село Спасовка Спасовского сельского округа	Физическое лицо		Ткаченко Василий Васильевич	1	0	0	
2178	594256100 , 594256000	Село Спасовка Спасовского сельского округа	Физическое лицо		Товкало Алексей Павлович	2	31	0	
2179	594256100 , 594256000	Село Спасовка Спасовского сельского округа	Юридическое лицо		Товарищество с ограниченной ответственностью "Жангали"	0	40	0	
2180	594256100 , 594256000	Село Спасовка Спасовского сельского округа	Физическое лицо		Тулахов Талгат Жамбурбаевич	8	0	0	
2181	594256100 , 594256000	Село Спасовка Спасовского сельского округа	Физическое лицо		Федоренко Ольга Михайловна	0	0	0	

2182	59425610 0 , 59425600 0	Село Спасовка Спасовск о г о сельского округа	Физическ ое лицо		Фомич Сергей Степанов ич	0	0	0	
2183	59425610 0 , 59425600 0	Село Спасовка Спасовск о г о сельского округа	Физическ ое лицо		Шумский Вячеслав Васильев ич	14	0	0	
2184	59425610 0 , 59425600 0	Село Спасовка Спасовск о г о сельского округа	Физическ ое лицо		Эргашов Отахон Мехманх анович	12	0	0	
2185	59425630 0 , 59425600 0	Село Сарман Спасовск о г о сельского округа	Физическ ое лицо		Абдрахм анов Маль Койшыба евич	8	20	0	
2186	59425630 0 , 59425600 0	Село Сарман Спасовск о г о сельского округа	Физическ ое лицо		Аубакиро в а Сакипжа м а л Абулькас имовна	23	88	8	
2187	59425630 0 , 59425600 0	Село Сарман Спасовск о г о сельского округа	Физическ ое лицо		Жукенов А.	17	131	8	
2188	59425630 0 , 59425600 0	Село Сарман Спасовск о г о сельского округа	Физическ ое лицо		Калиев Мурат Кожанов ич	22	38	4	
2189	59425630 0 , 59425600 0	Село Сарман Спасовск о г о сельского округа	Физическ ое лицо		Куаныш АзаматК уанышев ич	12	12	0	
2190	59425630 0 ,	Село Сарман Спасовск о г о	Физическ ое лицо		Рахиев Куандык	0	8	1	

	594256000	сельского округа			Баяхметович				
2191	594256300 , 594256000	Село Сарман Спасовского сельского округа	Юридическое лицо		Товарищество с ограниченной ответственностью "Даниал"	0	0	8	
2192	594256300 , 594256000	Село Сарман Спасовского сельского округа	Юридическое лицо		Товарищество с ограниченной ответственностью "БекЖасМал"	0	0	7	
2193	594256500 , 594256000	Село Тауагаш Спасовского сельского округа	Физическое лицо		Абильмажинов А.	7	20	2	
2194	594256500 , 594256000	Село Тауагаш Спасовского сельского округа	Физическое лицо		Аргимбаев Алтай Жуматаевич	5	31	3	
2195	594256500 , 594256000	Село Тауагаш Спасовского сельского округа	Физическое лицо		Аяганов Серик Хазиевич	3	44	0	
2196	594256500 , 594256000	Село Тауагаш Спасовского сельского округа	Физическое лицо		Балгожин Боранбай Тулегенович	8	54	5	
2197	594256500 , 594256000	Село Тауагаш Спасовского сельского округа	Физическое лицо		Балгожин Галым Боранбаевич	6	0	1	
2198	594256500 ,	Село Тауагаш Спасовского	Физическое лицо		Балгожин Кайрбай	8	75	2	

[illegible]

2207	594256500 , 594256000	Село Тауагаш Спасовск о г о сельского округа	Физическ ое лицо		Жарылга п о в Даурен Ислямов ич	10	21	7	
2208	594256500 , 594256000	Село Тауагаш Спасовск о г о сельского округа	Физическ ое лицо		Жарылга пова Дина Мынжан овна	7	22	1	
2209	594256500 , 594256000	Село Тауагаш Спасовск о г о сельского округа	Физическ ое лицо		Жоламан ов Е.К.	3	19	2	
2210	594256500 , 594256000	Село Тауагаш Спасовск о г о сельского округа	Физическ ое лицо		Жолдугу л о в Магсут Мынжан ович	0	6	1	
2211	594256500 , 594256000	Село Тауагаш Спасовск о г о сельского округа	Физическ ое лицо		Жулуман о в Катран Магазови ч	8	25	0	
2212	594256500 , 594256000	Село Тауагаш Спасовск о г о сельского округа	Физическ ое лицо		Ибраев Болат Исаевич	4	23	2	
2213	594256500 , 594256000	Село Тауагаш Спасовск о г о сельского округа	Физическ ое лицо		Ибраева Дария Бименди новна	8	9	0	
2214	594256500 , 594256000	Село Тауагаш Спасовск о г о сельского округа	Физическ ое лицо		И П " Нұран Б.И."	9	31	23	
2215	594256500 ,	Село Тауагаш Спасовск о г о	Физическ ое лицо			15	169	8	



[illegible]

2224	59425650 0 , 59425600 0	Село Тауагаш Спасовск о г о сельского округа	Физическ ое лицо		Касенова А.Н.	8	11	0	
2225	59425650 0 , 59425600 0	Село Тауагаш Спасовск о г о сельского округа	Физическ ое лицо		Кокошев Жаксынб е т Сейткасо вич	4	13	0	
2226	59425650 0 , 59425600 0	Село Тауагаш Спасовск о г о сельского округа	Физическ ое лицо		Кокошев Орозбай Сейткасо вич	0	71	0	
2227	59425650 0 , 59425600 0	Село Тауагаш Спасовск о г о сельского округа	Физическ ое лицо		Кошугул ов Канат Муржано вич	4	38	2	
2228	59425650 0 , 59425600 0	Село Тауагаш Спасовск о г о сельского округа	Физическ ое лицо		Крестьян ское хозяйств о " Асылхан "	0	50	21	
2229	59425650 0 , 59425600 0	Село Тауагаш Спасовск о г о сельского округа	Физическ ое лицо		Кубенов А.	3	17	4	
2230	59425650 0 , 59425600 0	Село Тауагаш Спасовск о г о сельского округа	Физическ ое лицо		Кубетаев а Бахтжан Хабибул иновна	2	10	0	
2231	59425650 0 , 59425600 0	Село Тауагаш Спасовск о г о сельского округа	Физическ ое лицо		Курсарин Аскар Кайрули нович	1	16	0	
2232	59425650 0 ,	Село Тауагаш Спасовск о г о	Физическ ое лицо		Курсарин Б.	1	21	0	

[illegible]

2241	594256500 , 594256000	Село Тауагаш Спасовск о г о сельского округа	Физическ ое лицо		Никибаев Кайырке л д ы Жамбуло вич	8	20	1	
2242	594256500 , 594256000	Село Тауагаш Спасовск о г о сельского округа	Физическ ое лицо		Нугуман ов А.	6	94	3	
2243	594256500 , 594256000	Село Тауагаш Спасовск о г о сельского округа	Физическ ое лицо		Нуржано в Дастан Рустумба евич	1	0	3	
2244	594256500 , 594256000	Село Тауагаш Спасовск о г о сельского округа	Физическ ое лицо		Рсаев Гизат Тулегено вич	9	32	1	
2245	594256500 , 594256000	Село Тауагаш Спасовск о г о сельского округа	Физическ ое лицо		Рсаев Марат Тулегено вич	9	31	0	
2246	594256500 , 594256000	Село Тауагаш Спасовск о г о сельского округа	Физическ ое лицо		Сабитов Думан Илюбаев ич	9	25	1	
2247	594256500 , 594256000	Село Тауагаш Спасовск о г о сельского округа	Физическ ое лицо		Сабитов Ержан Акжигит ович	4	61	2	
2248	594256500 , 594256000	Село Тауагаш Спасовск о г о сельского округа	Физическ ое лицо		Сабитов Мухамад я Казбеков ич	0	58	1	
2249	594256500 ,	Село Тауагаш Спасовск			Сагандак о в	5	23	2	

	594256000	о г о сельского округа	Физическ ое лицо		Жанабай Сапарови ч				
2250	594256500 , 594256000	Село Тауагаш Спасовск о г о сельского округа	Физическ ое лицо		Садуп Калимжа н Жуманга лиевич	2	31	1	
2251	594256500 , 594256000	Село Тауагаш Спасовск о г о сельского округа	Физическ ое лицо		Салихова Насика Бакубаев на	0	6	0	
2252	594256500 , 594256000	Село Тауагаш Спасовск о г о сельского округа	Физическ ое лицо		Самратов а Н.	0	0	2	
2253	594256500 , 594256000	Село Тауагаш Спасовск о г о сельского округа	Физическ ое лицо		Сибанбае в Кайрат Сергелие вич	17	0	0	
2254	594256500 , 594256000	Село Тауагаш Спасовск о г о сельского округа	Физическ ое лицо		Сиванбае в Мурат Сергалие вич	4	37	3	
2255	594256500 , 594256000	Село Тауагаш Спасовск о г о сельского округа	Юриличе ское лицо	03124000 3198	Товарищ ество с ограниче нной ответстве нностью " Явленско е МТС"	21	0	80	
2256	594256500 , 594256000	Село Тауагаш Спасовск о г о сельского округа	Физическ ое лицо		Тулєбаев Агыбай Шаймулд инович	4	19	0	
2257	594256500 ,	Село Тауагаш Спасовск			Хусидди нова	9	8	0	

	59425600	о г о сельского округа	Физическ ое лицо		Гулмира Зухридди новна				
2258	59425650 0 , 59425600 0	Село Тауагаш Спасовск о г о сельского округа	Физическ ое лицо		Шаймерг еров Бексулеа н Баязитов ич	0	20	2	
2259	59425650 0 , 59425600 0	Село Тауагаш Спасовск о г о сельского округа	Физическ ое лицо		Шокаев Умерсер и к Закирьян ович	5	32	2	
2260	59425710 0,594257 000	Село Тарангул Тарангул ьского сельского округа	Юриличе ское лицо	01124000 1851	Товарищ ество с ограниче нной ответстве нностью " Азия-Тар ангул"	1221	0	183	
2261	59425710 0,594257 000	Село Тарангул Тарангул ьского сельского округа	Физическ ое лицо		Крестьян ское хозяйств о "Азия"	0	0	5	
2262	59425710 0,594257 000	Село Тарангул Тарангул ьского сельского округа	Физическ ое лицо		Абрамен к о Вечяслав Александ рович	5	0	0	
2263	59425710 0,594257 000	Село Тарангул Тарангул ьского сельского округа	Физическ ое лицо		Адилов Амангель ды	0	0	9	
2264	59425710 0,594257 000	Село Тарангул Тарангул ьского сельского округа	Физическ ое лицо		Аизова Назира Бурхонов на	6	92	0	
2265		Село Тарангул Тарангул			Айтими р о в а	4	0	0	

[illegible]

2274	59425710 0,594257 000	Село Тарангул Тарангул ьского сельского округа	Физическ ое лицо		Баглаева Марина Анатолье вна	0	0	0	
2275	59425710 0,594257 000	Село Тарангул Тарангул ьского сельского округа	Физическ ое лицо		Баев Олег Алексеев ич	2	0	0	
2276	59425710 0,594257 000	Село Тарангул Тарангул ьского сельского округа	Физическ ое лицо		Баева Марина Александ ровна	3	0	0	
2277	59425710 0,594257 000	Село Тарангул Тарангул ьского сельского округа	Физическ ое лицо		Белоусов Сергей Викторов ич	3	0	0	
2278	59425710 0,594257 000	Село Тарангул Тарангул ьского сельского округа	Физическ ое лицо		БерҰзко А.В.	2	16	0	
2279	59425710 0,594257 000	Село Тарангул Тарангул ьского сельского округа	Физическ ое лицо		Брилова Дина Тургунбе ковна	4	3	0	
2280	59425710 0,594257 000	Село Тарангул Тарангул ьского сельского округа	Физическ ое лицо		Бурлачен к о Владими р Александ рович	9	0	0	
2281	59425710 0,594257 000	Село Тарангул Тарангул ьского сельского округа	Физическ ое лицо		Волков Евгений Александ рович	6	0	0	
2282		Село Тарангул Тарангул ьского	Физическ ое лицо		Волкова Людмила	0	0	8	



[illegible]

2291	59425710 0,594257 000	Село Тарангул Тарангул ьского сельского округа	Физическ ое лицо		Добровол ьский Владими р Леонасов ич	2	0	0	
2292	59425710 0,594257 000	Село Тарангул Тарангул ьского сельского округа	Физическ ое лицо		Дошанов Мейрам	0	0	3	
2293	59425710 0,594257 000	Село Тарангул Тарангул ьского сельского округа	Физическ ое лицо		Дошанов Н.	0	0	10	
2294	59425710 0,594257 000	Село Тарангул Тарангул ьского сельского округа	Физическ ое лицо		Дошанов Саян	5	8	3	
2295	59425710 0,594257 000	Село Тарангул Тарангул ьского сельского округа	Физическ ое лицо		Дошанов Ержан Тлепович	0	0	1	
2296	59425710 0,594257 000	Село Тарангул Тарангул ьского сельского округа	Физическ ое лицо		Дошанов Тлеп	2	50	13	
2297	59425710 0,594257 000	Село Тарангул Тарангул ьского сельского округа	Физическ ое лицо		Дошанов Тлес	44	49	8	
2298	59425710 0,594257 000	Село Тарангул Тарангул ьского сельского округа	Физическ ое лицо		Елисеев Евгений	2	0	3	
2299		Село Тарангул Тарангул ьского	Физическ ое лицо		Жайдогу лов Болат	5	24	4	

[illegible]

2308	59425710 0,594257 000	Село Тарангул Тарангул ьского сельского округа	Физическ ое лицо		Калагин Михаил	9	29	0	
2309	59425710 0,594257 000	Село Тарангул Тарангул ьского сельского округа	Физическ ое лицо		Калагина Екатерин а Анатолие вна	4	0	0	
2310	59425710 0,594257 000	Село Тарангул Тарангул ьского сельского округа	Физическ ое лицо		Калменов Жанат Амангель динович	6	20	5	
2311	59425710 0,594257 000	Село Тарангул Тарангул ьского сельского округа	Физическ ое лицо		Калменов Асхат Амангель дыевич	0	6	1	
2312	59425710 0,594257 000	Село Тарангул Тарангул ьского сельского округа	Физическ ое лицо		Квасницк ий Иван Иванович	7	0	3	
2313	59425710 0,594257 000	Село Тарангул Тарангул ьского сельского округа	Физическ ое лицо		Керебель Е.В.	2	0	0	
2314	59425710 0,594257 000	Село Тарангул Тарангул ьского сельского округа	Физическ ое лицо		Киселева Надежда Николаев на	3	0	0	
2315	59425710 0,594257 000	Село Тарангул Тарангул ьского сельского округа	Физическ ое лицо		Кох А.Н.	20	0	3	
2316		Село Тарангул Тарангул ьского	Физическ ое лицо		К о х Вадим	1	0	0	

[illegible]

2325	59425710 0,594257 000	Село Тарангул Тарангул ьского сельского округа	Физическ ое лицо		Майер Роман Васильев ич	0	0	0	
2326	59425710 0,594257 000	Село Тарангул Тарангул ьского сельского округа	Физическ ое лицо		Майра Т.С.	0	5	1	
2327	59425710 0,594257 000	Село Тарангул Тарангул ьского сельского округа	Физическ ое лицо		Мартъен ова Ольга	3	0	0	
2328	59425710 0,594257 000	Село Тарангул Тарангул ьского сельского округа	Физическ ое лицо		Мартъян о в Валерий Николаев ич	3	0	0	
2329	59425710 0,594257 000	Село Тарангул Тарангул ьского сельского округа	Физическ ое лицо		Масалки н Николай Николаев ич	3	0	0	
2330	59425710 0,594257 000	Село Тарангул Тарангул ьского сельского округа	Физическ ое лицо		Мельник о в Сергей Александ рович	2	0	0	
2331	59425710 0,594257 000	Село Тарангул Тарангул ьского сельского округа	Физическ ое лицо		Мельник ова Айша Саурбаев на	0	16	0	
2332	59425710 0,594257 000	Село Тарангул Тарангул ьского сельского округа	Физическ ое лицо		Могильн ый Е.Ф.	0	0	3	
2333		Село Тарангул Тарангул ьского	Физическ ое лицо		Наумов Леонтий	0	0	2	

[illegible]

2342	59425710 0,594257 000	Село Тарангул Тарангул ьского сельского округа	Физическ ое лицо		Рыбалки на Елена Васильев на	0	0	1	
2343	59425710 0,594257 000	Село Тарангул Тарангул ьского сельского округа	Физическ ое лицо		Самков Александ р Николаев ич	2	0	0	
2344	59425710 0,594257 000	Село Тарангул Тарангул ьского сельского округа	Физическ ое лицо		Сидерка Светлана Николаев на	1	0	0	
2345	59425710 0,594257 000	Село Тарангул Тарангул ьского сельского округа	Физическ ое лицо		Скудра Сергей Владими рович	5	0	0	
2346	59425710 0,594257 000	Село Тарангул Тарангул ьского сельского округа	Физическ ое лицо		Солдатов а Галина Петровна	1	0	0	
2347	59425710 0,594257 000	Село Тарангул Тарангул ьского сельского округа	Физическ ое лицо		Стародед о в Виталий Леонидов ич	2	0	0	
2348	59425710 0,594257 000	Село Тарангул Тарангул ьского сельского округа	Физическ ое лицо		Степанен к о Виктор Владими рович	3	0	0	
2349	59425710 0,594257 000	Село Тарангул Тарангул ьского сельского округа	Физическ ое лицо		Стрельцо в Павел	5	0	0	
2350		Село Тарангул Тарангул			Сулейма нова	9	0	0	



	59425710 0,594257 000	ьского сельского округа	Физическ ое лицо		Галина Владими ровна				
2351	59425710 0,594257 000	Село Тарангул Тарангул ьского сельского округа	Физическ ое лицо		Ткач Наталья Ивановна	3	0	0	
2352	59425710 0,594257 000	Село Тарангул Тарангул ьского сельского округа	Юриличе ское лицо	04034000 3498	Товарищ ество с ограниче нной ответстве нностью " Атамекен - Агро-Еси ль"	52	0	0	
2353	59425710 0,594257 000	Село Тарангул Тарангул ьского сельского округа	Физическ ое лицо		Туреев Гайдар Николаев ич	2	15	1	
2354	59425710 0,594257 000	Село Тарангул Тарангул ьского сельского округа	Физическ ое лицо		Чесноков Александ р Васильев ич	10	0	0	
2355	59425710 0,594257 000	Село Тарангул Тарангул ьского сельского округа	Физическ ое лицо		Чесноков Андрей Александ рович	2	0	0	
2356	59425710 0,594257 000	Село Тарангул Тарангул ьского сельского округа	Физическ ое лицо		Чесноков Сергей Александ рович	4	3	0	
2357	59425710 0,594257 000	Село Тарангул Тарангул ьского сельского округа	Физическ ое лицо		Чинченко Ирина Ивановна	0	0	6	
		Село Тарангул							

2358	59425710 0,594257 000	Тарангул ьского сельского округа	Физическ ое лицо		Шатилов а Ирина Викторов на	3	10	0	
2359	59425710 0,594257 000	Село Тарангул ьского сельского округа	Физическ ое лицо		Шевчук Александ р	0	0	4	
2360	59425710 0,594257 000	Село Тарангул ьского сельского округа	Физическ ое лицо		Шевчук Любовь Григорье вна	0	0	0	
2361	59425710 0,594257 000	Село Тарангул ьского сельского округа	Физическ ое лицо		Шевчук Иван Михайло вич	2	0	0	
2362	59425710 0,594257 000	Село Тарангул ьского сельского округа	Физическ ое лицо		Шипота Сергей Алексеев ич	3	0	0	
2363	59425710 0,594257 000	Село Тарангул ьского сельского округа	Физическ ое лицо		Шубина Ольга Николаев на	0	4	0	
2364	59425710 0,594257 000	Село Тарангул ьского сельского округа	Физическ ое лицо		Шумский Владими р Васильев ич	0	0	4	
2365	59425710 0,594257 000	Село Тарангул ьского сельского округа	Физическ ое лицо		Юданов Евгений	0	35	0	
2366	59425720 0,594257 000	Село Двинск Тарангул ьского сельского округа	Физическ ое лицо		Байкеева Фатима Зейнолло вна	3	19	0	

2367	59425720 0,594257 000	Село Двинск Тарангул ьского сельского округа	Физическ ое лицо		Белая Нелле	5	0	0	
2368	59425720 0,594257 000	Село Двинск Тарангул ьского сельского округа	Физическ ое лицо		Белая Неля	2	0	0	
2369	59425720 0,594257 000	Село Двинск Тарангул ьского сельского округа	Физическ ое лицо		Болоненк о Олег Николаев ич	3	0	0	
2370	59425720 0,594257 000	Село Двинск Тарангул ьского сельского округа	Физическ ое лицо		Брух Мария	5	0	0	
2371	59425720 0,594257 000	Село Двинск Тарангул ьского сельского округа	Физическ ое лицо		Воронцо в Алексей николаев ич	5	0	0	
2372	59425720 0,594257 000	Село Двинск Тарангул ьского сельского округа	Физическ ое лицо		Гаинц Артем Андрееви ч	6	0	0	
2373	59425720 0,594257 000	Село Двинск Тарангул ьского сельского округа	Физическ ое лицо		Гаинц Денис Андрееви ч	4	0	1	
2374	59425720 0,594257 000	Село Двинск Тарангул ьского сельского округа	Физическ ое лицо		Горшков Рома	10	0	0	
2375		Село Двинск Тарангул ьского			Джакише в Талгат	7	20	4	

[illegible]

2384	59425720 0,594257 000	Село Двинск Тарангул ьского сельского округа	Физическ ое лицо		Ибраев С.Т.	7	20	4	
2385	59425720 0,594257 000	Село Двинск Тарангул ьского сельского округа	Физическ ое лицо		Колесник ов Н.М.	0	0	0	
2386	59425720 0,594257 000	Село Двинск Тарангул ьского сельского округа	Физическ ое лицо		Кононов Виктор Петрович	2	0	0	
2387	59425720 0,594257 000	Село Двинск Тарангул ьского сельского округа	Физическ ое лицо		Кононов Евгений Викторов ич	4	0	0	
2388	59425720 0,594257 000	Село Двинск Тарангул ьского сельского округа	Физическ ое лицо		Куппе Светлана	4	0	0	
2389	59425720 0,594257 000	Село Двинск Тарангул ьского сельского округа	Физическ ое лицо		Лавреков и ч Светлана Сергеевн а	4	0	0	
2390	59425720 0,594257 000	Село Двинск Тарангул ьского сельского округа	Физическ ое лицо		Лавренов и ч Наталья Николаев на	22	0	0	
2391	59425720 0,594257 000	Село Двинск Тарангул ьского сельского округа	Физическ ое лицо		Лавринов и ч Александ р	5	0	0	
2392		Село Двинск Тарангул ьского	Физическ ое лицо			0	4	0	

[illegible]

2401	59425720 0,594257 000	Село Двинск Тарангул ьского сельского округа	Физическ ое лицо		Садвакас о в а Нургиза Каеркено вна	0	6	0	
2402	59425720 0,594257 000	Село Двинск Тарангул ьского сельского округа	Физическ ое лицо		Сасыков Кайрат	0	15	1	
2403	59425720 0,594257 000	Село Двинск Тарангул ьского сельского округа	Физическ ое лицо		Стусов Анатолий Анатолье вич	4	0	8	
2404	59425720 0,594257 000	Село Двинск Тарангул ьского сельского округа	Физическ ое лицо		Стусов Вечеслав	0	8	3	
2405	59425720 0,594257 000	Село Двинск Тарангул ьского сельского округа	Физическ ое лицо		Стусов Григорий Анатолье вич	24	0	0	
2406	59425720 0,594257 000	Село Двинск Тарангул ьского сельского округа	Физическ ое лицо		Стусов Сергей	2	0	0	
2407	59425720 0,594257 000	Село Двинск Тарангул ьского сельского округа	Физическ ое лицо		Тарасов А.Р.	4	0	0	
2408	59425720 0,594257 000	Село Двинск Тарангул ьского сельского округа	Физическ ое лицо		Шелленб е р г Сергей Владими рович	4	0	0	
2409		Село Двинск Тарангул			Шмелев Владими	2	0	0	

[illegible]



2418	59426110 0 , 59426100 0	Село Ясновка Ясновского сельского округа	Физическое лицо		Берников А.А.	5	0	0	
2419	59426110 0 , 59426100 0	Село Ясновка Ясновского сельского округа	Физическое лицо		Бромат Сергей Петрович	13	0	0	
2420	59426110 0 , 59426100 0	Село Ясновка Ясновского сельского округа	Физическое лицо		Бугаев Иван Иванович	5	0	0	
2421	59426110 0 , 59426100 0	Село Ясновка Ясновского сельского округа	Физическое лицо		Бугаев Сергей Иванович	7	0	0	
2422	59426110 0 , 59426100 0	Село Ясновка Ясновского сельского округа	Физическое лицо		Варава В.П.	14	0	0	
2423	59426110 0 , 59426100 0	Село Ясновка Ясновского сельского округа	Физическое лицо		Воропаев В.В.	0	0	0	
2424	59426110 0 , 59426100 0	Село Ясновка Ясновского сельского округа	Физическое лицо		Воропаев а О.М.	5	0	0	
2425	59426110 0 , 59426100 0	Село Ясновка Ясновского сельского округа	Физическое лицо		Глушаков Геннадий Иванович	8	0	0	
2426	59426110 0 ,	Село Ясновка Ясновского сельского округа	Физическое лицо		Головко Игорь	6	0	0	

[illegible]

2435	594261100 , 594261000	Село Ясновка Яновског о сельского округа	Физическое лицо		Искужанов Марат Кайролланович	4	22	1	
2436	594261100 , 594261000	Село Ясновка Яновског о сельского округа	Физическое лицо		Калинин Александр Сергеевич	1	0	0	
2437	594261100 , 594261000	Село Ясновка Яновског о сельского округа	Физическое лицо		Калинин Александр Иванович	2	10	0	
2438	594261100 , 594261000	Село Ясновка Яновског о сельского округа	Физическое лицо		Калинин Александр Александрович	4	0	0	
2439	594261100 , 594261000	Село Ясновка Яновског о сельского округа	Физическое лицо		Калинин Виталий Александрович	9	0	0	
2440	594261100 , 594261000	Село Ясновка Яновског о сельского округа	Физическое лицо		Канавалов А.П.	4	0	0	
2441	594261100 , 594261000	Село Ясновка Яновског о сельского округа	Физическое лицо		Канайкин Николай Владимирович	5	0	0	
2442	594261100 , 594261000	Село Ясновка Яновског о сельского округа	Физическое лицо		Карпухно Вячеслав Иванович	1	0	0	
2443	594261100 ,	Село Ясновка Яновског о	Физическое лицо		Карпухно И.И.	6	0	0	

[illegible]

2452	59426110 0 , 59426100 0	Село Ясновка Ясновского сельского округа	Физическое лицо		Косинко В.М.	0	0	0	
2453	59426110 0 , 59426100 0	Село Ясновка Ясновского сельского округа	Физическое лицо		Кочергин В.А.	2	0	0	
2454	59426110 0 , 59426100 0	Село Ясновка Ясновского сельского округа	Физическое лицо		Кочергин Владимир Витальевич	3	0	0	
2455	59426110 0 , 59426100 0	Село Ясновка Ясновского сельского округа	Физическое лицо		Краснощук Анастасия Александровна	2	0	0	
2456	59426110 0 , 59426100 0	Село Ясновка Ясновского сельского округа	Физическое лицо		Криворучка Галина Артуровна	2	0	0	
2457	59426110 0 , 59426100 0	Село Ясновка Ясновского сельского округа	Физическое лицо		Криворучка Сергей Владимирович	7	0	0	
2458	59426110 0 , 59426100 0	Село Ясновка Ясновского сельского округа	Физическое лицо		Кушнаренко Иван Иванович	8	0	0	
2459	59426110 0 , 59426100 0	Село Ясновка Ясновского сельского округа	Физическое лицо		Кушнаренко Т.Е.	3	0	0	
2460	59426110 0 ,	Село Ясновка Ясновского сельского округа	Физическое лицо		Крестьянское хозяйство "о"	0	0	25	

[illegible]

2469	59426110 0 , 59426100 0	Село Ясновка Ясновског о сельского округа	Физическое лицо		Минц Николай Иванович	4	0	0	
2470	59426110 0 , 59426100 0	Село Ясновка Ясновског о сельского округа	Физическое лицо		Моложенко Александр Владимирович	15	0	0	
2471	59426110 0 , 59426100 0	Село Ясновка Ясновског о сельского округа	Физическое лицо		Мурай Вадим Сергеевич	3	0	0	
2472	59426110 0 , 59426100 0	Село Ясновка Ясновског о сельского округа	Физическое лицо		Окованцев Александр Николаевич	0	0	0	
2473	59426110 0 , 59426100 0	Село Ясновка Ясновског о сельского округа	Физическое лицо		Олейник Артём Сергеевич	2	0	2	
2474	59426110 0 , 59426100 0	Село Ясновка Ясновског о сельского округа	Физическое лицо		Остроглядов Александр Николаевич	4	0	0	
2475	59426110 0 , 59426100 0	Село Ясновка Ясновског о сельского округа	Физическое лицо		Остроглядов М.Н.	22	0	0	
2476	59426110 0 , 59426100 0	Село Ясновка Ясновског о сельского округа	Физическое лицо		Остроглядов Н.Н.	4	0	0	
2477	59426110 0 ,	Село Ясновка Ясновско			Остроглядов	19	11	5	

[illegible]



2486	59426110 0 , 59426100 0	Село Ясновка Ясновского сельского округа	Физическое лицо		Попова Нина Александровна	1	0	0	
2487	59426110 0 , 59426100 0	Село Ясновка Ясновского сельского округа	Физическое лицо		Предух Виктор Марьянович	11	20	1	
2488	59426110 0 , 59426100 0	Село Ясновка Ясновского сельского округа	Физическое лицо		Предух Елена Сергеевна	5	0	0	
2489	59426110 0 , 59426100 0	Село Ясновка Ясновского сельского округа	Физическое лицо		Рожнов Сергей Федорович	7	0	0	
2490	59426110 0 , 59426100 0	Село Ясновка Ясновского сельского округа	Физическое лицо		Рязанцев Андрей Петрович	14	0	0	
2491	59426110 0 , 59426100 0	Село Ясновка Ясновского сельского округа	Физическое лицо		Рязанцев Петр Петрович	15	0	0	
2492	59426110 0 , 59426100 0	Село Ясновка Ясновского сельского округа	Физическое лицо		Рязанцев Сергей Петрович	10	6	0	
2493	59426110 0 , 59426100 0	Село Ясновка Ясновского сельского округа	Физическое лицо		Савенок Олег Петрович	4	0	0	
2494	59426110 0 ,	Село Ясновка Ясновского			Сайдалин Джамбул	0	21	5	

[illegible]

2503	59426110 0 , 59426100 0	Село Ясновка Ясновского сельского округа	Физическое лицо		Старинко В.В.	12	0	0	
2504	59426110 0 , 59426100 0	Село Ясновка Ясновского сельского округа	Физическое лицо		Стефанов и ч Сергей Чеславович	6	0	0	
2505	59426110 0 , 59426100 0	Село Ясновка Ясновского сельского округа	Физическое лицо		Стороженко А.Н.	4	0	0	
2506	59426110 0 , 59426100 0	Село Ясновка Ясновского сельского округа	Физическое лицо		Стороженко Сергей Николаевич	20	0	0	
2507	59426110 0 , 59426100 0	Село Ясновка Ясновского сельского округа	Физическое лицо		Стриганова Светлана Олеговна	3	0	0	
2508	59426110 0 , 59426100 0	Село Ясновка Ясновского сельского округа	Физическое лицо		Тарасов Юрий Александрович	7	9	0	
2509	59426110 0 , 59426100 0	Село Ясновка Ясновского сельского округа	Физическое лицо		Теньгаев Игорь Анатольевич	3	0	0	
2510	59426110 0 , 59426100 0	Село Ясновка Ясновского сельского округа	Физическое лицо		Тимошенко Николай Иванович	8	0	0	
2511	59426110 0 ,	Село Ясновка Ясновского сельского округа	Физическое лицо			2	0	0	

	59426100 0	сельского округа			Титов Алексей Петрович				
2512	59426110 0 , 59426100 0	Село Ясновка Ясновско г о сельского округа	Физическ ое лицо		Титов С.Н.	9	0	0	
2513	59426110 0 , 59426100 0	Село Ясновка Ясновско г о сельского округа	Юриличе ское лицо	02054000 5903	Товарищ ество с ограниче нной ответстве нностью " Ясновско е"	0	0	22	
2514	59426110 0 , 59426100 0	Село Ясновка Ясновско г о сельского округа	Юриличе ское лицо	04084000 7677	Товарищ ество с ограниче нной ответстве нностью "Красный Сибиряк"	137	0	0	
2515	59426110 0 , 59426100 0	Село Ясновка Ясновско г о сельского округа	Юриличе ское лицо	95064000 0038	Товарищ ество с ограниче нной ответстве нностью " Московс кий"	585	0	0	
2516	59426110 0 , 59426100 0	Село Ясновка Ясновско г о сельского округа	Физическ ое лицо		Торжинс к а я Людмила Анатолье вна	3	0	0	
2517	59426110 0 , 59426100 0	Село Ясновка Ясновско г о сельского округа	Физическ ое лицо		Триппель Александ р Данилов ич	10	0	0	
2518	59426110 0 ,	Село Ясновка Ясновско	Физическ ое лицо		Триппель Андрей	2	0	0	

[illegible]

2527	59426110 0 , 59426100 0	Село Ясновка Ясновского сельского округа	Физическое лицо		Хлыстун С.И.	10	0	0	
2528	59426110 0 , 59426100 0	Село Ясновка Ясновского сельского округа	Физическое лицо		Хохлов А.Ю.	5	0	0	
2529	59426110 0 , 59426100 0	Село Ясновка Ясновского сельского округа	Физическое лицо		Хрульков Игорь Степанович	7	0	0	
2530	59426110 0 , 59426100 0	Село Ясновка Ясновского сельского округа	Физическое лицо		Цеханович С.	3	0	0	
2531	59426110 0 , 59426100 0	Село Ясновка Ясновского сельского округа	Физическое лицо		Чердинцев Николай Иванович	4	0	0	
2532	59426110 0 , 59426100 0	Село Ясновка Ясновского сельского округа	Физическое лицо		Черкасов Александр Иванович	0	0	0	
2533	59426110 0 , 59426100 0	Село Ясновка Ясновского сельского округа	Физическое лицо		Черкасова Елена Михайловна	2	0	0	
2534	59426110 0 , 59426100 0	Село Ясновка Ясновского сельского округа	Физическое лицо		Черноусов В.В.	34	0	0	
2535	59426110 0 ,	Село Ясновка Ясновского			Черноусов	4	0	0	

[illegible]

2544	59426110 0 , 59426100 0	Село Ясновка Яновского сельского округа	Физическое лицо		Шпулин Сергей Владимирович	12	0	0	
2545	59426110 0 , 59426100 0	Село Ясновка Яновского сельского округа	Физическое лицо		Шпулина Татьяна Федоровна	12	0	0	
2546	59426110 0 , 59426100 0	Село Ясновка Яновского сельского округа	Физическое лицо		Штейван дт А.Ф.	5	0	0	
2547	59426110 0 , 59426100 0	Село Ясновка Яновского сельского округа	Физическое лицо		Щелгачева Н.И.	13	0	0	
2548	59426130 0 , 59426100 0	Село Стрельниковка Яновского сельского округа	Физическое лицо		Беккер Оксана Александровна	2	0	0	
2549	59426130 0 , 59426100 0	Село Стрельниковка Яновского сельского округа	Физическое лицо		Беленок Е.И.	2	0	0	
2550	59426130 0 , 59426100 0	Село Стрельниковка Яновского сельского округа	Физическое лицо		Беленок Н.В.	6	0	0	
2551	59426130 0 , 59426100 0	Село Стрельниковка Яновского сельского округа	Физическое лицо		Беленок Н.Н.	7	0	0	



2552	59426130 0 , 59426100 0	Село Стрельни ковка Ясновско г о сельского округа	Физическ ое лицо		Болматов Г.В.	4	0	0	
2553	59426130 0 , 59426100 0	Село Стрельни ковка Ясновско г о сельского округа	Физическ ое лицо		Бутенко В.А.	3	0	0	
2554	59426130 0 , 59426100 0	Село Стрельни ковка Ясновско г о сельского округа	Физическ ое лицо		Гордеева Л.Н.	11	0	2	
2555	59426130 0 , 59426100 0	Село Стрельни ковка Ясновско г о сельского округа	Физическ ое лицо		Дмитрик Галина Николаев на	3	0	0	
2556	59426130 0 , 59426100 0	Село Стрельни ковка Ясновско г о сельского округа	Физическ ое лицо		Ермолен к о Тамара Николаев на	3	4	1	
2557	59426130 0 , 59426100 0	Село Стрельни ковка Ясновско г о сельского округа	Физическ ое лицо		Иващенк о Анатолий Владими рович	1	0	0	
2558	59426130 0 , 59426100 0	Село Стрельни ковка Ясновско г о сельского округа	Физическ ое лицо		Иващенк о В.Н.	4	0	0	
	59426130 0 ,	Село Стрельни ковка			Ильинен к о				

2559	59426100 0	Ясновско г о сельского округа	Физическ ое лицо		Николай Павлович	12	0	0	
2560	59426130 0 , 59426100 0	Село Стрельни ковка Ясновско г о сельского округа	Физическ ое лицо		Ильинен ко П. Г.	9	0	4	
2561	59426130 0 , 59426100 0	Село Стрельни ковка Ясновско г о сельского округа	Физическ ое лицо		Карпенко Александ р Александ рович	4	0	0	
2562	59426130 0 , 59426100 0	Село Стрельни ковка Ясновско г о сельского округа	Физическ ое лицо		Лабода Ю.П.	3	0	0	
2563	59426130 0 , 59426100 0	Село Стрельни ковка Ясновско г о сельского округа	Физическ ое лицо		Мажара Н .П.	2	0	0	
2564	59426130 0 , 59426100 0	Село Стрельни ковка Ясновско г о сельского округа	Физическ ое лицо		Мацко А.В.	13	11	2	
2565	59426130 0 , 59426100 0	Село Стрельни ковка Ясновско г о сельского округа	Физическ ое лицо		Мацко И.Н.	9	0	0	
2566	59426130 0 ,	Село Стрельни ковка Ясновско	Физическ ое лицо		Моор А.Ф.	0	4	0	

	594261000	г о сельского округа							
2567	594261300 , 594261000	Село Стрельниковка Яновского г о сельского округа	Физическое лицо		Моор К.Ф.	3	0	0	
2568	594261300 , 594261000	Село Стрельниковка Яновского г о сельского округа	Физическое лицо		Остапенко Л.П.	0	10	0	
2569	594261300 , 594261000	Село Стрельниковка Яновского г о сельского округа	Физическое лицо		Папловская Н.Н.	1	14	0	
2570	594261300 , 594261000	Село Стрельниковка Яновского г о сельского округа	Физическое лицо		Пасевич А.А.	6	0	0	
2571	594261300 , 594261000	Село Стрельниковка Яновского г о сельского округа	Физическое лицо		Пашков В.В.	30	0	1	
2572	594261300 , 594261000	Село Стрельниковка Яновского г о сельского округа	Физическое лицо		Пашков М.Н.	53	69	0	
2573	594261300 , 594261000	Село Стрельниковка Яновского г о сельского округа	Физическое лицо		Пашков Н.Г.	4	0	4	

2574	594261300 , 594261000	Село Стрельни ковка Ясновско г о сельского округа	Физическ ое лицо		Поплавск ий П.В.	9	0	4	
2575	594261300 , 594261000	Село Стрельни ковка Ясновско г о сельского округа	Физическ ое лицо		Фишер Ю.В.	2	0	0	
2576	594261300 , 594261000	Село Стрельни ковка Ясновско г о сельского округа	Физическ ое лицо		Червонен ко В.С.	3	0	0	
2577	594261300 , 594261000	Село Стрельни ковка Ясновско г о сельского округа	Физическ ое лицо		Чернышо в В.И.	0	0	0	
2578	594261300 , 594261000	Село Стрельни ковка Ясновско г о сельского округа	Физическ ое лицо		Чечушко в А.А.	14	20	0	
2579	594261300 , 594261000	Село Стрельни ковка Ясновско г о сельского округа	Физическ ое лицо		Щикун В.П.	2	0	0	
2580	594261300 , 594261000	Село Стрельни ковка Ясновско г о сельского округа	Физическ ое лицо		Щикун Валерий Петрович	3	0	0	
		Село Явленка			Товарищ ество с ограниче				

2581	59423010 0 , 59423000 0	Явленско г о сельского округа	Юриличе ское лицо	99084000 3403	нной ответстве нностью " Агрохим снаб"	601	0	0	
2582	59423010 0 , 59423000 0	Село Явленка Явленско г о сельского округа	Физическ ое лицо		Абашов Т.И.	2	15	7	
2583	59423010 0 , 59423000 0	Село Явленка Явленско г о сельского округа	Физическ ое лицо		Абенов К.С.	2	0	3	
2584	59423010 0 , 59423000 0	Село Явленка Явленско г о сельского округа	Физическ ое лицо		Абильма жинов Рустам Бейбитов ич	0	0	1	
2585	59423010 0 , 59423000 0	Село Явленка Явленско г о сельского округа	Физическ ое лицо		Абишев Игибай	0	0	1	
2586	59423010 0 , 59423000 0	Село Явленка Явленско г о сельского округа	Физическ ое лицо		Абишев Т.	0	0	1	
2587	59423010 0 , 59423000 0	Село Явленка Явленско г о сельского округа	Физическ ое лицо		Абылкас ов С.Т.	0	26	0	
2588	59423010 0 , 59423000 0	Село Явленка Явленско г о сельского округа	Физическ ое лицо		Агбаев Думан Камелови ч	8	0	2	
2589	59423010 0 ,	Село Явленка Явленско г о	Физическ ое лицо		Адеубеко в Р.	0	16	3	

[illegible]

2598	59423010 0 , 59423000 0	Село Явленка Явленско г о сельского округа	Физическ ое лицо		Акпутин Серик Сенгазие вич	0	35	2	
2599	59423010 0 , 59423000 0	Село Явленка Явленско г о сельского округа	Физическ ое лицо		Алиев А.П.	3	15	0	
2600	59423010 0 , 59423000 0	Село Явленка Явленско г о сельского округа	Физическ ое лицо		Алиев А л ы Панах-Ог лы	2	0	0	
2601	59423010 0 , 59423000 0	Село Явленка Явленско г о сельского округа	Физическ ое лицо		Алимкин а Рахия Каскенов на	2	0	0	
2602	59423010 0 , 59423000 0	Село Явленка Явленско г о сельского округа	Физическ ое лицо		Альжано в А.	2	8	0	
2603	59423010 0 , 59423000 0	Село Явленка Явленско г о сельского округа	Физическ ое лицо		Альжано в А.К.	0	0	0	
2604	59423010 0 , 59423000 0	Село Явленка Явленско г о сельского округа	Физическ ое лицо		Альтерго т Валерия Владими ровна	1	0	0	
2605	59423010 0 , 59423000 0	Село Явленка Явленско г о сельского округа	Физическ ое лицо		Аманжол ов Д.	0	23	0	
2606	59423010 0 ,	Село Явленка Явленско г о	Физическ ое лицо		Аманжол ов Ерик	0	10	0	

[illegible]



2615	59423010 0 , 59423000 0	Село Явленка Явленско г о сельского округа	Физическ ое лицо		Ахмулин Нариман Алыбеко вич	1	0	0	
2616	59423010 0 , 59423000 0	Село Явленка Явленско г о сельского округа	Физическ ое лицо		Бабини Елена Викторов на	2	0	0	
2617	59423010 0 , 59423000 0	Село Явленка Явленско г о сельского округа	Физическ ое лицо		Базарбае в Бахтияр Еркинови ч	0	0	3	
2618	59423010 0 , 59423000 0	Село Явленка Явленско г о сельского округа	Физическ ое лицо		Базарбае в Берик Кабышев ич	0	4	0	
2619	59423010 0 , 59423000 0	Село Явленка Явленско г о сельского округа	Физическ ое лицо		Базарбае в Кайрат Кабышев ич	6	16	0	
2620	59423010 0 , 59423000 0	Село Явленка Явленско г о сельского округа	Физическ ое лицо		Базарбае ва Р.	2	0	0	
2621	59423010 0 , 59423000 0	Село Явленка Явленско г о сельского округа	Физическ ое лицо		Байзаков Алибек Шингисо вич	0	0	2	
2622	59423010 0 , 59423000 0	Село Явленка Явленско г о сельского округа	Физическ ое лицо		Баймаган бетова Айман Нурланов на	0	28	0	
2623	59423010 0 ,	Село Явленка Явленско г о	Физическ ое лицо		Байманов С.Т.	0	0	1	

[illegible]

2632	594230100 , 594230000	Село Явленка Явленского сельского округа	Физическое лицо		Барабаш Виталий Сергеевич	8	0	12	
2633	594230100 , 594230000	Село Явленка Явленского сельского округа	Физическое лицо		Баржаксин Ж.Е.	8	25	4	
2634	594230100 , 594230000	Село Явленка Явленского сельского округа	Физическое лицо		Баржаксин К.С.	0	0	6	
2635	594230100 , 594230000	Село Явленка Явленского сельского округа	Физическое лицо		Барьямов Абуляис Сактаганович	0	12	4	
2636	594230100 , 594230000	Село Явленка Явленского сельского округа	Физическое лицо		Барьямов Н.С.	3	16	2	
2637	594230100 , 594230000	Село Явленка Явленского сельского округа	Физическое лицо		Батыргужина Шолпан Копесбековна	0	85	36	
2638	594230100 , 594230000	Село Явленка Явленского сельского округа	Физическое лицо		И П "Бахыт"	0	37	1	
2639	594230100 , 594230000	Село Явленка Явленского сельского округа	Физическое лицо		Әбдірасұл Біләл	0	27	0	
2640	594230100 ,	Село Явленка Явленского			Бекбауова	0	6	2	

[illegible]

2649	59423010 0 , 59423000 0	Село Явленка Явленско г о сельского округа	Физическ ое лицо		Березова Людмила Егоровна	2	0	0	
2650	59423010 0 , 59423000 0	Село Явленка Явленско г о сельского округа	Физическ ое лицо		Бидалин Бейбит Эрностов ич	0	4	0	
2651	59423010 0 , 59423000 0	Село Явленка Явленско г о сельского округа	Физическ ое лицо		Болат Магжан Маратұл ы	2	0	0	
2652	59423010 0 , 59423000 0	Село Явленка Явленско г о сельского округа	Физическ ое лицо		Болатов Адильбек Найзабек ович	0	5	0	
2653	59423010 0 , 59423000 0	Село Явленка Явленско г о сельского округа	Физическ ое лицо		Бондарцо в А.А.	8	0	0	
2654	59423010 0 , 59423000 0	Село Явленка Явленско г о сельского округа	Физическ ое лицо		Бондарь Виктор	1	0	0	
2655	59423010 0 , 59423000 0	Село Явленка Явленско г о сельского округа	Физическ ое лицо		Бондарь Раиса Ивановна	2	0	0	
2656	59423010 0 , 59423000 0	Село Явленка Явленско г о сельского округа	Физическ ое лицо		Борамбае в Темиргал и й Самурато вич	0	0	1	
2657	59423010 0 ,	Село Явленка Явленско г о	Физическ ое лицо		Борейко Владисла	2	0	0	

[illegible]

2666	59423010 0 , 59423000 0	Село Явленка Явленско г о сельского округа	Физическ ое лицо		Власова Елена Владими ровна	2	0	0	
2667	59423010 0 , 59423000 0	Село Явленка Явленско г о сельского округа	Физическ ое лицо		Волошин Михаил Иванович	2	0	0	
2668	59423010 0 , 59423000 0	Село Явленка Явленско г о сельского округа	Физическ ое лицо		Габбасов а Динара Аманжол овна	0	0	1	
2669	59423010 0 , 59423000 0	Село Явленка Явленско г о сельского округа	Физическ ое лицо		Гаголин П.И.	1	0	0	
2670	59423010 0 , 59423000 0	Село Явленка Явленско г о сельского округа	Физическ ое лицо		Газизов Б.А.	3	32	0	
2671	59423010 0 , 59423000 0	Село Явленка Явленско г о сельского округа	Физическ ое лицо		Гальчук Иван Васильев ич	1	0	0	
2672	59423010 0 , 59423000 0	Село Явленка Явленско г о сельского округа	Физическ ое лицо		Герасимо в Денис Александ рович	5	0	0	
2673	59423010 0 , 59423000 0	Село Явленка Явленско г о сельского округа	Физическ ое лицо		Головано в Виктор Николаев ич	2	0	0	
2674	59423010 0 ,	Село Явленка Явленско г о	Физическ ое лицо		Гончаров а Мадина	1	0	1	

[illegible]



2683	59423010 0 , 59423000 0	Село Явленка Явленско г о сельского округа	Физическ ое лицо		Дуйсенба е в Жалгакба й	0	4	0	
2684	59423010 0 , 59423000 0	Село Явленка Явленско г о сельского округа	Физическ ое лицо		Дюсемба ев Жалел	0	22	0	
2685	59423010 0 , 59423000 0	Село Явленка Явленско г о сельского округа	Физическ ое лицо		Дюсемба е в Жанайда р Досымба евич	3	20	2	
2686	59423010 0 , 59423000 0	Село Явленка Явленско г о сельского округа	Физическ ое лицо		Дюсемба е в а Саякуль Сисенбае вна	4	0	0	
2687	59423010 0 , 59423000 0	Село Явленка Явленско г о сельского округа	Физическ ое лицо		Дюсемби н Марат Мурзахм етович	0	10	4	
2688	59423010 0 , 59423000 0	Село Явленка Явленско г о сельского округа	Физическ ое лицо		Евгений В.Т.	0	0	7	
2689	59423010 0 , 59423000 0	Село Явленка Явленско г о сельского округа	Физическ ое лицо		Елемесов а Нургиза Каиркено вна	3	0	0	
2690	59423010 0 , 59423000 0	Село Явленка Явленско г о сельского округа	Физическ ое лицо		Елеукин Мақсат Серікұлы	0	0	4	
2691	59423010 0 ,	Село Явленка Явленско г о	Физическ ое лицо		Ельжасов Нурлан	0	6	0	

[illegible]

2700	59423010 0 , 59423000 0	Село Явленка Явленско г о сельского округа	Физическ ое лицо		Жайлауб аев Ринат Амангель дыевич	0	0	1	
2701	59423010 0 , 59423000 0	Село Явленка Явленско г о сельского округа	Физическ ое лицо		Жайлауб аева А.	0	0	6	
2702	59423010 0 , 59423000 0	Село Явленка Явленско г о сельского округа	Физическ ое лицо		Жайнуха н Айтгул	1	23	0	
2703	59423010 0 , 59423000 0	Село Явленка Явленско г о сельского округа	Физическ ое лицо		Жакаков Бакыт Кенбаеви ч	5	13	0	
2704	59423010 0 , 59423000 0	Село Явленка Явленско г о сельского округа	Физическ ое лицо		Жакенов а Канапья Узаковна	0	0	4	
2705	59423010 0 , 59423000 0	Село Явленка Явленско г о сельского округа	Физическ ое лицо		Жакупов Бекжанат Салимжу арович	7	14	4	
2706	59423010 0 , 59423000 0	Село Явленка Явленско г о сельского округа	Физическ ое лицо		Жакупов Мендыба й Касимов ич	0	8	4	
2707	59423010 0 , 59423000 0	Село Явленка Явленско г о сельского округа	Физическ ое лицо		Жакупов Салимжу а р Темиртас ович	1	0	2	
2708	59423010 0 ,	Село Явленка Явленско г о	Физическ ое лицо		Жакупов а Асыл	7	0	0	

[illegible]

2717	59423010 0 , 59423000 0	Село Явленка Явленско г о сельского округа	Физическ ое лицо		Жуандык о в Ербулат Сейтахме тович	0	8	4	
2718	59423010 0 , 59423000 0	Село Явленка Явленско г о сельского округа	Физическ ое лицо		Жукемба ев Ораз Тулeбайу лы	0	0	2	
2719	59423010 0 , 59423000 0	Село Явленка Явленско г о сельского округа	Физическ ое лицо		Жукенба ев Марат	0	0	5	
2720	59423010 0 , 59423000 0	Село Явленка Явленско г о сельского округа	Физическ ое лицо		Жукова О.А.	0	0	1	
2721	59423010 0 , 59423000 0	Село Явленка Явленско г о сельского округа	Физическ ое лицо		Жумабае в Ерлан Думанов ич	0	46	35	
2722	59423010 0 , 59423000 0	Село Явленка Явленско г о сельского округа	Физическ ое лицо		Жумабек ов Думан Темиргал иевич	4	0	4	
2723	59423010 0 , 59423000 0	Село Явленка Явленско г о сельского округа	Физическ ое лицо		Жумабек о в Жауынба й Тулeгено вич	10	8	2	
2724	59423010 0 , 59423000 0	Село Явленка Явленско г о сельского округа	Физическ ое лицо		Жумабек о в Толеген	0	0	3	
2725	59423010 0 ,	Село Явленка Явленско			Жумагаз и н	0	24	4	

[illegible]

2734	59423010 0 , 59423000 0	Село Явленка Явленско г о сельского округа	Физическ ое лицо		Загайнов а Екатерин а Семенов на	2	0	0	
2735	59423010 0 , 59423000 0	Село Явленка Явленско г о сельского округа	Физическ ое лицо		Закарин З.А.	7	6	0	
2736	59423010 0 , 59423000 0	Село Явленка Явленско г о сельского округа	Физическ ое лицо		Закирин Азамат	0	6	6	
2737	59423010 0 , 59423000 0	Село Явленка Явленско г о сельского округа	Физическ ое лицо		Закирин Магаз Магаусов ич	0	0	1	
2738	59423010 0 , 59423000 0	Село Явленка Явленско г о сельского округа	Физическ ое лицо		Закирьян ов Куат	0	5	0	
2739	59423010 0 , 59423000 0	Село Явленка Явленско г о сельского округа	Физическ ое лицо		Закриено в Мирас Есенгель дыевич	3	0	0	
2740	59423010 0 , 59423000 0	Село Явленка Явленско г о сельского округа	Физическ ое лицо		Зарембо Мария Викторов на	8	0	0	
2741	59423010 0 , 59423000 0	Село Явленка Явленско г о сельского округа	Физическ ое лицо		Ибадулла улы	0	0	1	
2742	59423010 0 ,	Село Явленка Явленско			Ибраева Гульбақы	0	11	0	

[illegible]



2751	59423010 0 , 59423000 0	Село Явленка Явленско г о сельского округа	Физическ ое лицо		И П "Абишев"	3	25	3	
2752	59423010 0 , 59423000 0	Село Явленка Явленско г о сельского округа	Физическ ое лицо		И П "Азиза"	5	0	0	
2753	59423010 0 , 59423000 0	Село Явленка Явленско г о сельского округа	Физическ ое лицо		И П "Баимбетов К.М."	7	22	9	
2754	59423010 0 , 59423000 0	Село Явленка Явленско г о сельского округа	Физическ ое лицо		И П "Бапашев Г.Е."	3	41	2	
2755	59423010 0 , 59423000 0	Село Явленка Явленско г о сельского округа	Физическ ое лицо		И П "Дархан"	0	0	0	
2756	59423010 0 , 59423000 0	Село Явленка Явленско г о сельского округа	Физическ ое лицо		И П "Динара"	0	0	10	
2757	59423010 0 , 59423000 0	Село Явленка Явленско г о сельского округа	Физическ ое лицо		И П "Ерденова Ж.И."	1	13	0	
2758	59423010 0 , 59423000 0	Село Явленка Явленско г о сельского округа	Физическ ое лицо		И П "Жумагалыев"	0	0	3	
2759	59423010 0 ,	Село Явленка Явленско г о	Физическ ое лицо		И П "Калиева"	12	1	0	

[illegible]

2768	59423010 0 , 59423000 0	Село Явленка Явленско г о сельского округа	Физическ ое лицо		И П Тлеугази н"	0	0	9	
2769	59423010 0 , 59423000 0	Село Явленка Явленско г о сельского округа	Физическ ое лицо		И П Умаров"	0	0	11	
2770	59423010 0 , 59423000 0	Село Явленка Явленско г о сельского округа	Физическ ое лицо		И П Шалабае ва А."	0	0	6	
2771	59423010 0 , 59423000 0	Село Явленка Явленско г о сельского округа	Физическ ое лицо		И П Шамшум енов Ж.С ."	41	53	6	
2772	59423010 0 , 59423000 0	Село Явленка Явленско г о сельского округа	Физическ ое лицо		Исабеков Серик Сапарбек ович	1	3	0	
2773	59423010 0 , 59423000 0	Село Явленка Явленско г о сельского округа	Физическ ое лицо		Исагулов А. М.	0	12	0	
2774	59423010 0 , 59423000 0	Село Явленка Явленско г о сельского округа	Физическ ое лицо		Искаков К.М.	3	0	2	
2775	59423010 0 , 59423000 0	Село Явленка Явленско г о сельского округа	Физическ ое лицо		Исмагуло в Еркин Нурмука нович	0	14	18	
2776	59423010 0 ,	Село Явленка Явленско г о	Физическ ое лицо		Исмагуло в Сайлау	7	21	0	

[illegible]

2785	59423010 0 , 59423000 0	Село Явленка Явленско г о сельского округа	Физическ ое лицо		Кадырбае в а Индира Сайфулл аевна	0	2	0	
2786	59423010 0 , 59423000 0	Село Явленка Явленско г о сельского округа	Физическ ое лицо		Кадыров Азамат Галимжа нович	0	10	0	
2787	59423010 0 , 59423000 0	Село Явленка Явленско г о сельского округа	Физическ ое лицо		Казанцев Александ р Николаев ич	5	0	0	
2788	59423010 0 , 59423000 0	Село Явленка Явленско г о сельского округа	Физическ ое лицо		Казиев Марат Казизови ч	16	0	2	
2789	59423010 0 , 59423000 0	Село Явленка Явленско г о сельского округа	Физическ ое лицо		Калиев Кайрат	2	0	0	
2790	59423010 0 , 59423000 0	Село Явленка Явленско г о сельского округа	Физическ ое лицо		Калиниче н к о Лариса	0	0	5	
2791	59423010 0 , 59423000 0	Село Явленка Явленско г о сельского округа	Физическ ое лицо		Каменова Диана Русиянов на	4	11	3	
2792	59423010 0 , 59423000 0	Село Явленка Явленско г о сельского округа	Физическ ое лицо		Канафин а Анар Жамбурб аевна	0	0	1	
2793	59423010 0 ,	Село Явленка Явленско г о	Физическ ое лицо		Капбасов К.	0	24	4	

[illegible]

2802	59423010 0 , 59423000 0	Село Явленка Явленско г о сельского округа	Физическ ое лицо		Кенжегал иев Б.	1	0	0	
2803	59423010 0 , 59423000 0	Село Явленка Явленско г о сельского округа	Физическ ое лицо		Кенжегал и е в Мурат Серикпае вич	1	11	0	
2804	59423010 0 , 59423000 0	Село Явленка Явленско г о сельского округа	Физическ ое лицо		Кенжетае ва Айкен	5	12	4	
2805	59423010 0 , 59423000 0	Село Явленка Явленско г о сельского округа	Физическ ое лицо		Кехян Елена Васильев на	0	0	0	
2806	59423010 0 , 59423000 0	Село Явленка Явленско г о сельского округа	Физическ ое лицо		Киратаев Амангель ды	0	0	8	
2807	59423010 0 , 59423000 0	Село Явленка Явленско г о сельского округа	Физическ ое лицо		Киреев Мереке	1	0	4	
2808	59423010 0 , 59423000 0	Село Явленка Явленско г о сельского округа	Физическ ое лицо		Когут В.И.	6	0	0	
2809	59423010 0 , 59423000 0	Село Явленка Явленско г о сельского округа	Физическ ое лицо		Кожahme т о в Алмаз Ерланови ч	0	0	1	
2810	59423010 0 ,	Село Явленка Явленско			Кожahme т о в	0	0	3	

[illegible]



2819	59423010 0 , 59423000 0	Село Явленка Явленско г о сельского округа	Физическ ое лицо		Кривоше ев Сергей Николаев ич	2	0	0	
2820	59423010 0 , 59423000 0	Село Явленка Явленско г о сельского округа	Физическ ое лицо		Кулмака нова Ш.	2	10	0	
2821	59423010 0 , 59423000 0	Село Явленка Явленско г о сельского округа	Физическ ое лицо		Курмаше в Серик Боранбае вич	0	0	5	
2822	59423010 0 , 59423000 0	Село Явленка Явленско г о сельского округа	Физическ ое лицо		Кусаинов Айтбек Сайлауов ич	1	0	0	
2823	59423010 0 , 59423000 0	Село Явленка Явленско г о сельского округа	Физическ ое лицо		Кусаинов Бейбут Сакенови ч	5	0	0	
2824	59423010 0 , 59423000 0	Село Явленка Явленско г о сельского округа	Физическ ое лицо		Кусаинов Бекет Сакенови ч	3	32	6	
2825	59423010 0 , 59423000 0	Село Явленка Явленско г о сельского округа	Физическ ое лицо		Кусаинов Канат	0	0	7	
2826	59423010 0 , 59423000 0	Село Явленка Явленско г о сельского округа	Физическ ое лицо		Кусаинов С.	5	0	0	
2827	59423010 0 ,	Село Явленка Явленско г о	Физическ ое лицо		Кутейник о в а	5	0	0	

[illegible]

2836	59423010 0 , 59423000 0	Село Явленка Явленско г о сельского округа	Физическ ое лицо		Локанов Андрей Анатолье вич	1	0	0	
2837	59423010 0 , 59423000 0	Село Явленка Явленско г о сельского округа	Физическ ое лицо		Ляхова Татьяна Геннадье вна	1	0	0	
2838	59423010 0 , 59423000 0	Село Явленка Явленско г о сельского округа	Физическ ое лицо		Маженов а Куляш Мукашев на	0	8	1	
2839	59423010 0 , 59423000 0	Село Явленка Явленско г о сельского округа	Физическ ое лицо		Аажукин а Валентин а Викторов на	1	0	0	
2840	59423010 0 , 59423000 0	Село Явленка Явленско г о сельского округа	Физическ ое лицо		Майлыба ев Рустем Умурзако вич	0	24	0	
2841	59423010 0 , 59423000 0	Село Явленка Явленско г о сельского округа	Физическ ое лицо		Макумов Берик Кайранас ович	1	9	1	
2842	59423010 0 , 59423000 0	Село Явленка Явленско г о сельского округа	Физическ ое лицо		Макумов Р.Б.	9	0	0	
2843	59423010 0 , 59423000 0	Село Явленка Явленско г о сельского округа	Физическ ое лицо		Маликов а Нуршаха р а Маликов на	0	14	4	
2844	59423010 0 ,	Село Явленка Явленско г о	Физическ ое лицо			1	0	0	

[illegible]

2853	59423010 0 , 59423000 0	Село Явленка Явленско г о сельского округа	Физическ ое лицо		Мульгин Сергей Егорович	1	0	0	
2854	59423010 0 , 59423000 0	Село Явленка Явленско г о сельского округа	Физическ ое лицо		Мусабек о в Бауржан Сагандык ович	0	4	0	
2855	59423010 0 , 59423000 0	Село Явленка Явленско г о сельского округа	Физическ ое лицо		Мустафи н Ермек	0	10	0	
2856	59423010 0 , 59423000 0	Село Явленка Явленско г о сельского округа	Физическ ое лицо		ММуста фина Ф.К .	3	0	0	
2857	59423010 0 , 59423000 0	Село Явленка Явленско г о сельского округа	Физическ ое лицо		Мухамад иев М.С.	0	38	1	
2858	59423010 0 , 59423000 0	Село Явленка Явленско г о сельского округа	Физическ ое лицо		Мухамад и е в Сайран Булатови ч	0	16	0	
2859	59423010 0 , 59423000 0	Село Явленка Явленско г о сельского округа	Физическ ое лицо		Мухамад иева А.	0	0	2	
2860	59423010 0 , 59423000 0	Село Явленка Явленско г о сельского округа	Физическ ое лицо		Мухамед жанов Б.А.	2	24	1	
2861	59423010 0 ,	Село Явленка Явленско г о	Физическ ое лицо		Мухамед жанов И.	3	0	0	

[illegible]

2870	594230100 , 594230000	Село Явленка Явленско г о сельского округа	Физическ ое лицо		Нурекин Канат Сабитови ч	2	25	3	
2871	594230100 , 594230000	Село Явленка Явленско г о сельского округа	Физическ ое лицо		Нуржано в Д.К.	0	0	2	
2872	594230100 , 594230000	Село Явленка Явленско г о сельского округа	Физическ ое лицо		Нуржано в Ерик Каиркено вич	0	8	1	
2873	594230100 , 594230000	Село Явленка Явленско г о сельского округа	Физическ ое лицо		Нурмука н о в Марат Сайлауов ич	4	20	0	
2874	594230100 , 594230000	Село Явленка Явленско г о сельского округа	Физическ ое лицо		Нурмука нова Айгерим Маратов на	1	0	0	
2875	594230100 , 594230000	Село Явленка Явленско г о сельского округа	Физическ ое лицо		Нурмука нова А с и я Ниязбеко вна	3	0	0	
2876	594230100 , 594230000	Село Явленка Явленско г о сельского округа	Физическ ое лицо		Нысанба ев Дастан Парахато вич	0	13	0	
2877	594230100 , 594230000	Село Явленка Явленско г о сельского округа	Физическ ое лицо		Оканов Бакытжа н Оралович	0	9	0	
2878	594230100 ,	Село Явленка Явленско			Оканова Гульжай	1	0	1	

[illegible]



2887	59423010 0 , 59423000 0	Село Явленка Явленско г о сельского округа	Физическ ое лицо		Оспанов Орал Кожамов ич	0	0	1	
2888	59423010 0 , 59423000 0	Село Явленка Явленско г о сельского округа	Физическ ое лицо		Оспанов Самаркан Кадырбе кович	3	46	0	
2889	59423010 0 , 59423000 0	Село Явленка Явленско г о сельского округа	Физическ ое лицо		Оспонов Кадырбе к Кожанов ич	2	0	2	
2890	59423010 0 , 59423000 0	Село Явленка Явленско г о сельского округа	Физическ ое лицо		Отынчие в Агбай Жунусбе кович	0	9	0	
2891	59423010 0 , 59423000 0	Село Явленка Явленско г о сельского округа	Физическ ое лицо		Панина Зинаида Михайло вна	2	0	0	
2892	59423010 0 , 59423000 0	Село Явленка Явленско г о сельского округа	Физическ ое лицо		Парахина Лидия Ильинич на	6	0	0	
2893	59423010 0 , 59423000 0	Село Явленка Явленско г о сельского округа	Физическ ое лицо		Парахина Ольга Васильев на	0	0	3	
2894	59423010 0 , 59423000 0	Село Явленка Явленско г о сельского округа	Физическ ое лицо		Пардаева Наталья Василевн а	3	2	0	
2895	59423010 0 ,	Село Явленка Явленско г о	Физическ ое лицо		Пашенце в О.В.	0	5	0	

[illegible]

2904	59423010 0 , 59423000 0	Село Явленка Явленско г о сельского округа	Физическ ое лицо		Рамазано в Бейбит Умурзако вич	0	5	0	
2905	59423010 0 , 59423000 0	Село Явленка Явленско г о сельского округа	Физическ ое лицо		Рахиев Думан Сатыбалд иевич	0	15	0	
2906	59423010 0 , 59423000 0	Село Явленка Явленско г о сельского округа	Физическ ое лицо		Рахиев Куаныш	0	0	1	
2907	59423010 0 , 59423000 0	Село Явленка Явленско г о сельского округа	Физическ ое лицо		Рахметов Куат Толеуови ч	4	0	1	
2908	59423010 0 , 59423000 0	Село Явленка Явленско г о сельского округа	Физическ ое лицо		Рахметов С.Т.	0	0	1	
2909	59423010 0 , 59423000 0	Село Явленка Явленско г о сельского округа	Физическ ое лицо		Рахметов Акылбек Болатови ч	0	0	1	
2910	59423010 0 , 59423000 0	Село Явленка Явленско г о сельского округа	Физическ ое лицо		Рахметов К.Т.	1	0	0	
2911	59423010 0 , 59423000 0	Село Явленка Явленско г о сельского округа	Физическ ое лицо		Рахметов а Жанар Сеилбеко вна	8	53	0	
2912	59423010 0 ,	Село Явленка Явленско г о	Физическ ое лицо		Рахметов а К.	0	0	6	

[illegible]

2921	59423010 0 , 59423000 0	Село Явленка Явленско г о сельского округа	Физическ ое лицо		Садвакас о в Асылбек Муратов ич	3	0	0	
2922	59423010 0 , 59423000 0	Село Явленка Явленско г о сельского округа	Физическ ое лицо		Садирова Гулден Буранбае вна	0	12	0	
2923	59423010 0 , 59423000 0	Село Явленка Явленско г о сельского округа	Физическ ое лицо		Садиев Жанабай Дюйсенг алиевич	0	30	0	
2924	59423010 0 , 59423000 0	Село Явленка Явленско г о сельского округа	Физическ ое лицо		Садуов Базарбай Дюсенга лиевич	3	0	0	
2925	59423010 0 , 59423000 0	Село Явленка Явленско г о сельского округа	Физическ ое лицо		Садуов Базарбай Мендыба евич	1	0	0	
2926	59423010 0 , 59423000 0	Село Явленка Явленско г о сельского округа	Физическ ое лицо		Сайнаков а Наталья	2	0	0	
2927	59423010 0 , 59423000 0	Село Явленка Явленско г о сельского округа	Физическ ое лицо		Сайпенов Кайрат	1	7	0	
2928	59423010 0 , 59423000 0	Село Явленка Явленско г о сельского округа	Физическ ое лицо		Сайпенов а Салтанат Амангель дыевна	0	0	0	
2929	59423010 0 ,	Село Явленка Явленско г о	Физическ ое лицо		Сакашов а Б.	0	3	0	

[illegible]

2938	594230100 , 594230000	Село Явленка Явленского сельского округа	Физическое лицо		Сейдохметов Абзал	0	0	1	
2939	594230100 , 594230000	Село Явленка Явленского сельского округа	Физическое лицо		Сейтбенбеков Турдыбек Жуманович	3	10	3	
2940	594230100 , 594230000	Село Явленка Явленского сельского округа	Физическое лицо		Сейтбенбетова К.Ж.	2	15	2	
2941	594230100 , 594230000	Село Явленка Явленского сельского округа	Физическое лицо		Семья Садуовых	0	0	4	
2942	594230100 , 594230000	Село Явленка Явленского сельского округа	Физическое лицо		Серик Диас Ерланұлы	1	0	1	
2943	594230100 , 594230000	Село Явленка Явленского сельского округа	Физическое лицо		Симонов А.А.	0	0	0	
2944	594230100 , 594230000	Село Явленка Явленского сельского округа	Юридическое лицо		СКОФ РГКП на ПХВ "Республиканская Ветеринарная лаборатория КВКиН МСХ РК"	0	2	0	
2945	594230100 , 594230000	Село Явленка Явленского сельского округа	Физическое лицо		Смагулов Азамат Кадырович	0	0	2	

2946	59423010 0 , 59423000 0	Село Явленка Явленско г о сельского округа	Физическ ое лицо		Смирнов В.В.	0	2	0	
2947	59423010 0 , 59423000 0	Село Явленка Явленско г о сельского округа	Физическ ое лицо		Смирнов В.В.	0	2	0	
2948	59423010 0 , 59423000 0	Село Явленка Явленско г о сельского округа	Физическ ое лицо		Солопов Александ р Петрович	0	0	0	
2949	59423010 0 , 59423000 0	Село Явленка Явленско г о сельского округа	Физическ ое лицо		Стапаню к Ирина	3	0	0	
2950	59423010 0 , 59423000 0	Село Явленка Явленско г о сельского округа	Физическ ое лицо		Стороже н к о Виктор Дмитрие вич	0	14	0	
2951	59423010 0 , 59423000 0	Село Явленка Явленско г о сельского округа	Физическ ое лицо		Сулей Айгүл Аббаскыз ы	2	0	0	
2952	59423010 0 , 59423000 0	Село Явленка Явленско г о сельского округа	Физическ ое лицо		Сүнақбай Жуман Касенұлы	2	0	0	
2953	59423010 0 , 59423000 0	Село Явленка Явленско г о сельского округа	Физическ ое лицо		Сыздыко в Хабдолха м ы т Кайролли нович	0	0	1	
2954	59423010 0 ,	Село Явленка Явленско г о	Физическ ое лицо		Сыздыко ва Ляззат	2	0	0	



[illegible]

2963	594230100 , 594230000	Село Явленка Явленского сельского округа	Физическое лицо		Тлеукин Б.Ж.	0	0	3	
2964	594230100 , 594230000	Село Явленка Явленского сельского округа	Физическое лицо		Тлеукин Жанузак Кабдулинович	0	0	2	
2965	594230100 , 594230000	Село Явленка Явленского сельского округа	Физическое лицо		Тлеукина Гульбаршин	0	0	2	
2966	594230100 , 594230000	Село Явленка Явленского сельского округа	Физическое лицо		Тлеулин Ж.Е.	4	0	0	
2967	594230100 , 594230000	Село Явленка Явленского сельского округа	Юридическое лицо	041240005245	Товарищество с ограниченной ответственностью "Амангельды-Есиль"	0	0	20	
2968	594230100 , 594230000	Село Явленка Явленского сельского округа	Юридическое лицо	000640003828	Товарищество с ограниченной ответственностью "Егин"	0	0	50	
2969	594230100 , 594230000	Село Явленка Явленского сельского округа	Физическое лицо		Токин Жанайдар Сейткулович	4	22	1	
2970	594230100 ,	Село Явленка Явленского			Товарищество с ограниченной ответственностью	6	0	0	

	59423000 0	сельского округа	Юридиче ское лицо	04124001 1587	нностью " Вектор-А гро"				
2971	59423010 0 , 59423000 0	Село Явленка Явленско г о сельского округа	Физическ ое лицо		Трушник ов А. В.	2	0	0	
2972	59423010 0 , 59423000 0	Село Явленка Явленско г о сельского округа	Физическ ое лицо		Тулєбаєв Саят Марлено вич	0	23	7	
2973	59423010 0 , 59423000 0	Село Явленка Явленско г о сельского округа	Физическ ое лицо		Тулєгєно в Абзал Каиржан ович	0	0	2	
2974	59423010 0 , 59423000 0	Село Явленка Явленско г о сельского округа	Физическ ое лицо		Тулєгєно в Кайржан Кєнжєбає вич	1	0	3	
2975	59423010 0 , 59423000 0	Село Явленка Явленско г о сельского округа	Физическ ое лицо		Тургын Усен Тургыну лы	0	4	2	
2976	59423010 0 , 59423000 0	Село Явленка Явленско г о сельского округа	Физическ ое лицо		Турдыму ратов Гарифул л а Кєнбаєви ч	1	40	2	
2977	59423010 0 , 59423000 0	Село Явленка Явленско г о сельского округа	Физическ ое лицо		Турдыму ратов Елєсєй Айтбаєви ч	3	25	3	
2978	59423010 0 , 59423000 0	Село Явленка Явленско г о сельского округа	Физическ ое лицо		Турдыму ратов Тєлибай Айтбаєви ч	2	15	0	

2979	59423010 0 , 59423000 0	Село Явленка Явленско г о сельского округа	Физическ ое лицо		Турекуло в Бауыржа н Ильясови ч	0	17	0	
2980	59423010 0 , 59423000 0	Село Явленка Явленско г о сельского округа	Физическ ое лицо		Турсунба ев Турар	1	0	4	
2981	59423010 0 , 59423000 0	Село Явленка Явленско г о сельского округа	Физическ ое лицо		Турсунба ев Ж.	5	52	5	
2982	59423010 0 , 59423000 0	Село Явленка Явленско г о сельского округа	Физическ ое лицо		Туткуше в а Багытгул Бариевна	0	15	0	
2983	59423010 0 , 59423000 0	Село Явленка Явленско г о сельского округа	Физическ ое лицо		Тыштыба ев К.И.	0	5	2	
2984	59423010 0 , 59423000 0	Село Явленка Явленско г о сельского округа	Физическ ое лицо		Умбетов А.	0	15	0	
2985	59423010 0 , 59423000 0	Село Явленка Явленско г о сельского округа	Физическ ое лицо		Уразалин Ерлан Амангал иевич	0	5	0	
2986	59423010 0 , 59423000 0	Село Явленка Явленско г о сельского округа	Физическ ое лицо		Уразалин о в Нуржан Нурланов ич	0	0	1	
2987	59423010 0 ,	Село Явленка Явленско г о	Физическ ое лицо		Утегенов а С.К.	0	17	0	

[illegible]

2996	59423010 0 , 59423000 0	Село Явленка Явленско г о сельского округа	Физическ ое лицо		Цыбаков Юрий Николаев ич	3	0	0	
2997	59423010 0 , 59423000 0	Село Явленка Явленско г о сельского округа	Физическ ое лицо		Челнаков а Валентин а Павловна	2	0	0	
2998	59423010 0 , 59423000 0	Село Явленка Явленско г о сельского округа	Физическ ое лицо		Черная Наталья Ивановна	2	0	0	
2999	59423010 0 , 59423000 0	Село Явленка Явленско г о сельского округа	Физическ ое лицо		Черников Леонид Михайло вич	0	0	1	
3000	59423010 0 , 59423000 0	Село Явленка Явленско г о сельского округа	Физическ ое лицо		Черников Федор Михайло вич	4	0	0	
3001	59423010 0 , 59423000 0	Село Явленка Явленско г о сельского округа	Физическ ое лицо		Чикушов а Зинаида Анатолье вна	2	0	0	
3002	59423010 0 , 59423000 0	Село Явленка Явленско г о сельского округа	Физическ ое лицо		Чмырь Иван Иванович	0	6	0	
3003	59423010 0 , 59423000 0	Село Явленка Явленско г о сельского округа	Физическ ое лицо		Чуприков В.А.	0	0	2	
3004	59423010 0 ,	Село Явленка Явленско г о	Физическ ое лицо		Шавра Николай	1	0	0	

[illegible]

3013	59423010 0 , 59423000 0	Село Явленка Явленско г о сельского округа	Физическ ое лицо		Шәлен Тұрғынж ан	0	82	0	
3014	59423010 0 , 59423000 0	Село Явленка Явленско г о сельского округа	Физическ ое лицо		Шолков Владими р Дмитрие вич	1	0	0	
3015	59423010 0 , 59423000 0	Село Явленка Явленско г о сельского округа	Физическ ое лицо		Шопанае в Кадыржа н	0	0	2	
3016	59423010 0 , 59423000 0	Село Явленка Явленско г о сельского округа	Физическ ое лицо		Шоткин Ж.А.	0	10	0	
3017	59423010 0 , 59423000 0	Село Явленка Явленско г о сельского округа	Физическ ое лицо		Шоткин Кудуржа н Адырбав ич	0	0	5	
3018	59423010 0 , 59423000 0	Село Явленка Явленско г о сельского округа	Физическ ое лицо		Шуклина Светлана Владими ровна	2	0	0	
3019	59423010 0 , 59423000 0	Село Явленка Явленско г о сельского округа	Физическ ое лицо		Шухрато в Давран Шухратұ лы	2	0	0	
3020	59423010 0 , 59423000 0	Село Явленка Явленско г о сельского округа	Физическ ое лицо		Щебетов а Татьяна Евгеньев на	11	0	0	
3021	59423010 0 ,	Село Явленка Явленско г о	Физическ ое лицо		Эйсфельд Галина	1	0	0	



	594230000	сельского округа								
3022	594230100 , 594230000	Село Явленка Явленского сельского округа	Физическое лицо		Юдина И.В.	2	0	0		
3023	594230100 , 594230000	Село Явленка Явленского сельского округа	Физическое лицо		Янушкин Олег Анатольевич	6	0	0		
3024	594230100 , 594230000	Село Явленка Явленского сельского округа	Физическое лицо		Янушкина Екатерина Алексеевна	0	6	0		
	Итого:					23686	32287	8351		

Таблица 2. Данные о количестве гуртов, отар, табунов, сформированных по видам и половозрастным группам сельскохозяйственных животных

№ п/п	Код поселка, села, сельского округа по классификатору административно-территориальных объектов	Наименование поселка, села, сельского округа	Количество гуртов, отар, табунов										
			Крупного рогатого скота				Мелкого рогатого скота			Лошадей		Верблюдов	
			быков	коров	телок	бычков	овец и коз	молодняк (ярок, козочки)	молодняк, (баранчиков, козляков)	жеребцов, кобыл	молодняк	верблюдов	молодняк
1	2	3	4	5	6	7	8	9	10	11	12	13	14
1	59423100, 594233000	село Орнек Алматинский		1						1			

[illegible]

[illegible]

[illegible]

19	94243 000	Заград овски йсельс кий округ				1			1			
20	59424 3300,5 94243 000	село Жамб ы л Заград овски йсельс кий округ		1								
21	59424 3600,5 94243 000	село Тонко шуров к а Заград овски йсельс кий округ		1								
22	59424 3500,5 94243 000	село Славя нка Заград овски йсельс кий округ		1								
23	59424 5600,5 94245 000	село Лугов о е Зареч ный сельск и й округ		1								
24	59424 5300, 59424 5000	село Гурья новка Зареч ный сельск и й округ		1								
25	59424 5100,5 94245 000	село Чирик овка Зареч ный сельск		2					1			

[illegible]

32	59424 9200 , 59424 9000	село Леони довка Корне евски й сельск и й округ		1						1			
33	59424 9300 , 59424 9000	село Новоу зенка Корне евски й сельск и й округ		1									
34	59424 9400 , 59424 9000	село Совет ское Корне евски й сельск и й округ		1			1						
35	59425 1100 , 59425 1000	село Никол аевка Никол аевски й сельск и й округ		3			3			1			
36	59425 1200 , 59425 1000	село Карат а л Никол аевски й сельск и й округ		1			1			1			
37	59425 3100 , 59425 3000	село Петро вка Петро вский		2						1			

[illegible]



44	59425 5300,5 94255 000	ское Покро вский сельск и й округ		1								
45	59425 5400,5 94255 000	село Мальц ево Покро вский сельск и й округ		1								
46	59425 6100 , 59425 6000	село Спасо вка Спасо вский сельск и й округ		1								
47	59425 6300 , 59425 6000	село Сарма н Спасо вский сельск и й округ		1								
48	59425 6500 , 59425 6000	село Тауага ш Спасо вский сельск и й округ		1		2			1			
49	59425 7200 , 59425 7000	село Двинс к Таран гульск и й сельск и й округ		1								
50	59425 7100 ,	село Таран гул Таран гульск		1								

	59425 7000	и й сельск и й округ											
51	59426 1100 , 59426 1000	село Ясн ов к а Ясн ов ский сельск и й округ		2									
52	59426 1300 , 59426 1000	село Стрел ьнико вка Ясн ов ский сельск и й округ		1									
53	59423 0100 , 59423 0000	село Явлен к а Явлен ский сельск и й округ		3									
	Итого:			65	0	0	30	0	0	25	0	0	0

Таблица 3. Сведения о численности поголовья сельскохозяйственных животных для выпаса на отгонных пастбищах

№ п/п	Код поселка, села, сельског о округа п о классиф икатору админис тративн о-террит ориальн ы х объекто в	Наимен ование поселка, села, сельског о округа	Численность поголовья, голов							
			Крупного рогатого скота		Мелкого рогатого скота		Лошадей		Верблюдов	
			личного подворь я	сельскох озяйстве нных товароп роизвод ителей	личного подворь я	сельскох озяйстве нных товароп роизвод ителей	личного подворь я	сельскох озяйстве нных товароп роизвод ителей	личного подворь я	сельскох озяйстве нных товароп роизвод ителей
1	2	3	4	5	6	7	8	9	10	11
-	-	-	-	-	-	-	-	-	-	-
	Итого:									

к плану по управлению  
пастбищами и их использованию  
по Есильскому району  
на 2024-2028 годы

**Данные об особенностях выпаса сельскохозяйственных животных на культурных и аридных пастбищах, землях лесного, водного фондов и особо охраняемых природных территорий**

№ п/п	Категория земель	Площадь пастбищ, га	Численность поголовья, голов		
			Крупного рогатого скота	Мелкого рогатого скота	Лошадей
1	Лесной фонд	1864	-	-	-
2	Водного фонда	0	-	-	-
3	О со бо охраняемых природных территорий	0	-	-	-
	Итого:	1864	-	-	-

Приложение 7  
к плану по управлению  
пастбищами и их использованию  
по Есильскому району  
на 2024-2028 годы

**Рекомендуемые схемы пастбищеоборотов**

№	Наименовани е сельского округа	Годы	Номера полей			
			I	II	III	IV
1	Алматинский	2024	весений сезон	летний сезон	осенний сезон	отдыхающий участок
		2025	отдыхающий участок	весений сезон	летний сезон	осенний сезон
		2026	осенний сезон	отдыхающий участок	весений сезон	летний сезон
		2027	летний сезон	осений сезон	отдыхающий участок	весений сезон
		2028	весений сезон	летний сезон	осенний сезон	отдыхающий участок
2	Амангельдинс кий	2024	весений сезон	летний сезон	осенний сезон	отдыхающий участок
		2025	отдыхающий участок	весений сезон	летний сезон	осенний сезон
		2027	осенний сезон	отдыхающий участок	весений сезон	летний сезон

[illegible]

[illegible]



3	Амангелдинский	Амангелдинское	167	99	376	144		806	806	446	3
		Поляковка	11	8	125	56		38	38	19	
		Талапкёр	13	13	143	60		565	565	272	
		Итого	191	120	644	260	0	1409	1409	737	3
4	Бескудукский	Бескудук	105	69	183	85	5	243	211	91	6
		Алабие	31	25	140	69	1	304	304	116	9
		Черуновка	49	37	188	66		317	310	153	7
		Тамамбай	6	4	4			40	40	7	
		Итого	191	135	515	220	6	904	865	367	22
5	Булакский	Булак	93	79	318	135		1891	1710	910	8
		Актас	47	39	174	83		840	810	497	2
		Карагай	27	26	126	55		743	707	404	9
		Итого	167	144	618	273	0	3474	3227	1811	19
6	Волошинский	Волошинка	188	152	478	206	2	712	702	373	19
		Иванов-Петровка	87	75	532	186		216	210	111	4
		Лузинка	24	16	85	36		96	96	72	3
		Итого	299	243	1095	428	2	1024	1008	556	26
7	Заградковский	Горное	32	17	11	5		162	162	88	8
		Жамбыл	13	9	33	14	1	220	220	130	1
		Заградовка	300	226	369	121	53	541	472	285	19
		Тонкошуровка	16	13	114	49	4	92	88	36	4
		Итого	361	265	527	189	58	1015	942	539	32
8	Заречный	Алка	4	4	23	14	6	112	110	46	5
		Гурьяновка	5	3	27	26	1	41	41	30	2
		Караагаш	46	32	119	65	5	581	579	336	13
		Луговое	15	11	43	22	2	67	67	31	2
		Чириковка	300	180	268	156	5	1148	1119	638	17

[illegible]



		Итого	119	105	519	236	0	1554	1462	751	1
15	Таранг ульски й	Двинск	75	63	222	78		229	229	102	1
		Таранг ул	160	130	366	145		519	500	212	12
		Итого	235	193	588	223	0	748	729	314	13
16	Яснoвс кий	Стрель никовк а	66	50	215	103	3	132	128	52	5
		Яснoвк а	230	178	824	369	32	206	199	74	9
		Итого	296	228	1039	472	35	338	327	126	14
Итого по району			7143	4302	11026	5028	166	25850	24790	13383	416

### Продолжение таблицы

лошади				птица всякая						
Всего	Матки	Произво дители	Мерины	Всего	Куры	Несушк и	Индюки	Гуси	Утки	Цесарки
515	226	7		11228	9848	8279	32	995	353	
515	226	7	0	11228	9848	8279	32	995	353	0
139	73			707	654	598		28	25	
223	126			510	485	431			25	
45	27			226	223	208		3		
407	226	0	0	1443	1362	1237	0	31	50	0
197	76			1977	1623	1446	20	256	78	
31	29			260	208	169		33	19	
131	55			666	382	340		229	55	
359	160	0	0	2903	2213	1955	20	518	152	0
26	6			1818	1619	1367		139	60	
57	16	4	1	1976	460	384		1510	6	
162	58	3	2	735	685	578		25	25	
8	1	1		116	76	63		40		
253	81	8	3	4645	2840	2392	0	1714	91	0
385	198	3	1	1470	1274	1011	5	191		
224	103	3	2	710	697	560		13		
109	58	4	3	575	575	451				
718	359	10	6	2755	2546	2022	5	204	0	0
188	99	6	1	4196	3603	2980	10	283	293	7
148	63	5	1	2301	1997	1717	10	119	115	60
47	18	3		491	446	397		37	8	
383	180	14	2	6988	6046	5094	20	439	416	67
23	9	1		280	226	210		54		
26	11	2		171	146	135		25		
223	123	13	1	7658	4359	3989	16	1503	1780	
9	4	1		1151	679	609		260	212	

281	147	17	1	9260	5410	4943	16	1842	1992	0
69	39	8		86	72	68		8	6	
50	29	3		70	60	57		10		
116	79	5		286	286	262				
9	5			153	153	143				
226	128	12		2571	2075	1874	3	345	148	
470	280	28	0	3166	2646	2404	3	363	154	0
24	14			373	173	146		150	50	
28	13		1	2245	1820	1574		122	303	
126	83		1	6262	4059	3542		499	1704	
178	110	0	2	8880	6052	5262	0	771	2057	0
				52	52	50				
145	95		1	9696	7826	7181	21	323	1526	
205	122	3	5	488	478	402			10	
15	7		2	1341	1001	916		179	161	
365	224	3	8	11577	9357	8549	21	502	1697	0
298	148	3	11	4447	4006	3487		232	209	
34	24			231	130	103		53	48	
332	172	3	11	4678	4136	3590	0	285	257	0
125	67	18	1	336	257	181	30	49		
4	3	1		67	10	10	1	56		
24	12	5		211	203	199			8	
				80	70	70			10	
290	208	19		3874	3379	2908	23	292	180	
443	290	43	1	4568	3919	3368	54	397	198	0
40	20	2		492	461	359		23	8	
16	3	1		165	157	129		8		
38	13	2		146	146	130				
182	114	11		2574	2473	2165	5	58	38	
276	150	16	0	3377	3237	2783	5	89	46	0
23	7	1		104	95	87		9		
120	44	2		1069	888	782		171	10	
196	120			1117	1053	908		64		
339	171	3	0	2290	2036	1777	0	244	10	0
44	21	1	1	1378	1195	990		22	161	
125	63	1	1	2513	2231	1787	15	55	212	
169	84	2	2	3891	3426	2777	15	77	373	0
18	13			1204	1096	971		55	53	
28	11	6		3049	2909	2643	10	63	67	
46	24	6	0	4253	4005	3614	10	118	120	0
5534	2884	160	36	85902	69079	60046	201	8589	7966	67

Таблица 2. Отчет об итогах сева под урожай 2024 года

Наименование субъекта	Площадь пашни в обработке	Всего посевная площадь	площадь ярового сева	Всего зерновые и бобовые (озимые зерновые)	яровые зерновые и бобовые, га.	пшеница яровая всего	в т.ч.	
							мягкая	твердая
Население	236,7	236,7	236,7					
ТОО, ФХ и КХ	322287,22	289594,1	283625,0	210783,21	210783,21	161518,7	149875,7	11643
Всего по ТОО	291907	265455	260270	191989,1	191989,1	146407	135133	11274
Всего по КХ, ФХ, ИП	30380,3	24139,1	23355	18794,1	18794,1	15111,6	14742,6	369
Итого по району	322523,9	289830,8	283861,7	210783,2	210783,2	161518,7	149875,7	11643

Продолжение таблицы

ячмень	овес	гречиха	смесь колосовых	просо	Всего зернобобовые	Горох	Чечевица	вика	Кукуруза на зерно	фасоль
23505	3279,1	1365,4	2018	0	19097	6776	11273	443	605	0
21247	2585,0	900	1863	0	18987	6721	11218	443	605	0
2258,0	694,1	465,4	155	0	110	55	55	0	0	0
23505,0	3279,1	1365,4	2018	0	19097	6776	11273	443	605	0

Продолжение таблицы

Масличные всего	в том числе					картофель	овощи	кормовые культуры всего	в том числе
	Рапс	ЛУН	Подсолнечник	Горчица	Соя				многолетних трав 2024 г
						218,9	17,8	0	
58002,5	12918	30985,9	14098,6	0	0	359,0	21,91	20427,5	4333,4
54331,6	12881	27601	13850	0	0	80	3,91	19050,4	4233,4
3670,9	37	3384,9	249	0	0	279	18	1377,1	100
58002,5	12918	30985,9	14098,6	0	0	577,9	39,74	20427,5	4333,4

Продолжение таблицы

в т.ч.				однол.травы	в т.ч.			силосные	многолетних трав прошлых лет на 2023 год	Пары
кострец	люцерна	эспарцет	донник		суданка	зерносмесь	вика на сено			
690,4	3578	65	0	8074	2265	5809	0	2051	5969,1	32693,1
690	3478	65	0	7739,0	2255	5484	0	1893	5185	30153
0	100	0	0	335	10	325	0	158	784,1	2540,2
690,4	3578	65	0	8074	2265	5809	0	2051	5969,1	32693,1

Приложение 9  
к плану по управлению  
пастбищами и их использованию  
по Есильскому району  
на 2024-2028 годы

**Схема (карта) расположения пастбищ на территории административно-территориальной единицы в разрезе категорий земель с указанием границ, площадей и видов пастбищ, в том числе отгонных, сезонных, аридных и культурных, с отражением сведений об их собственниках или землепользователях на основании правоустанавливающих и идентификационных документов на земельный участок;**

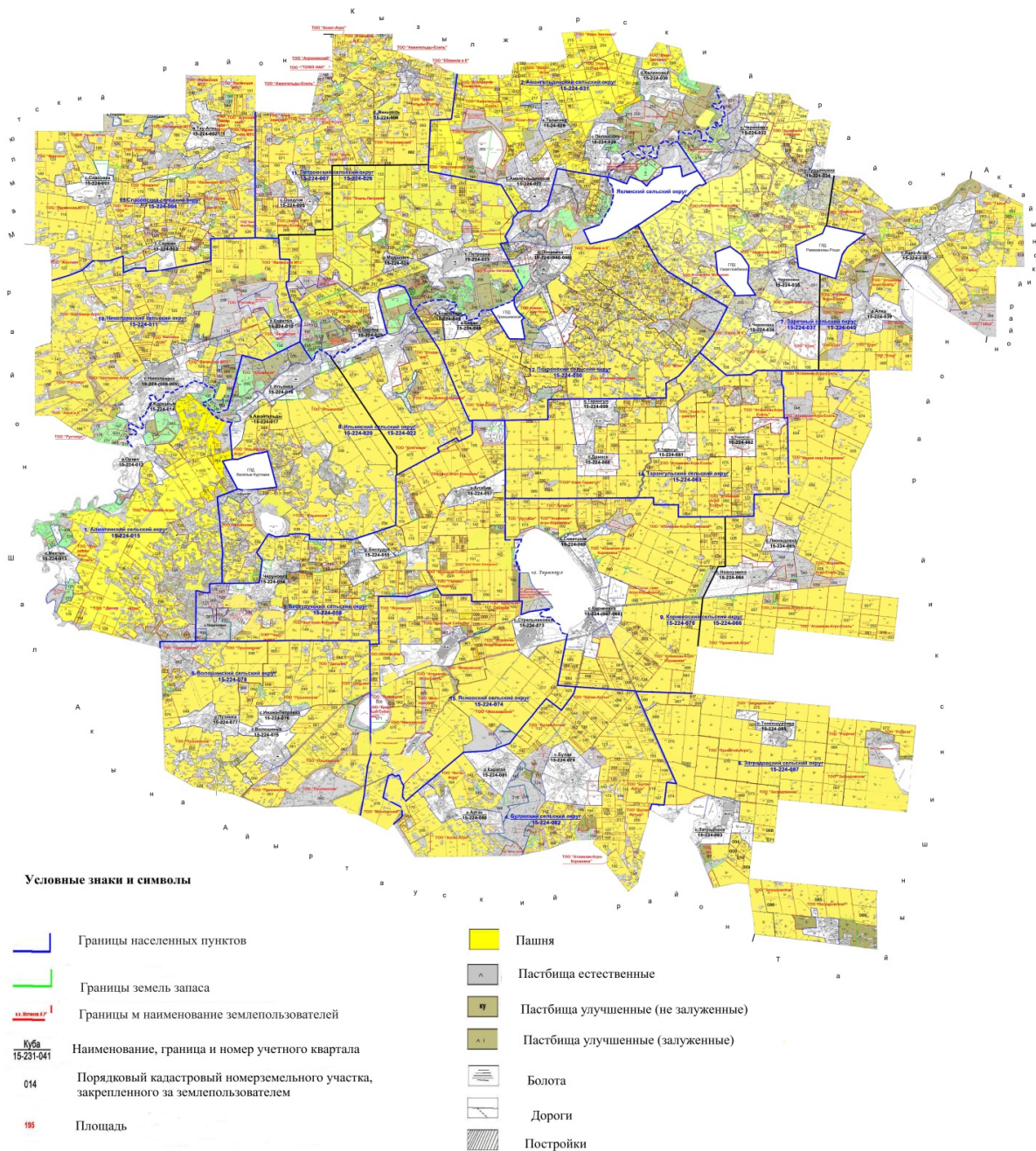

Приложение 10  
к плану по управлению  
пастбищами и их использованию  
по Есильскому району  
на 2024-2028 годы

**Схема (карта) с обозначением пастбищ, предназначенных для нужд населения по выпасу сельскохозяйственных животных личного подворья, в том числе общественных пастбищ**

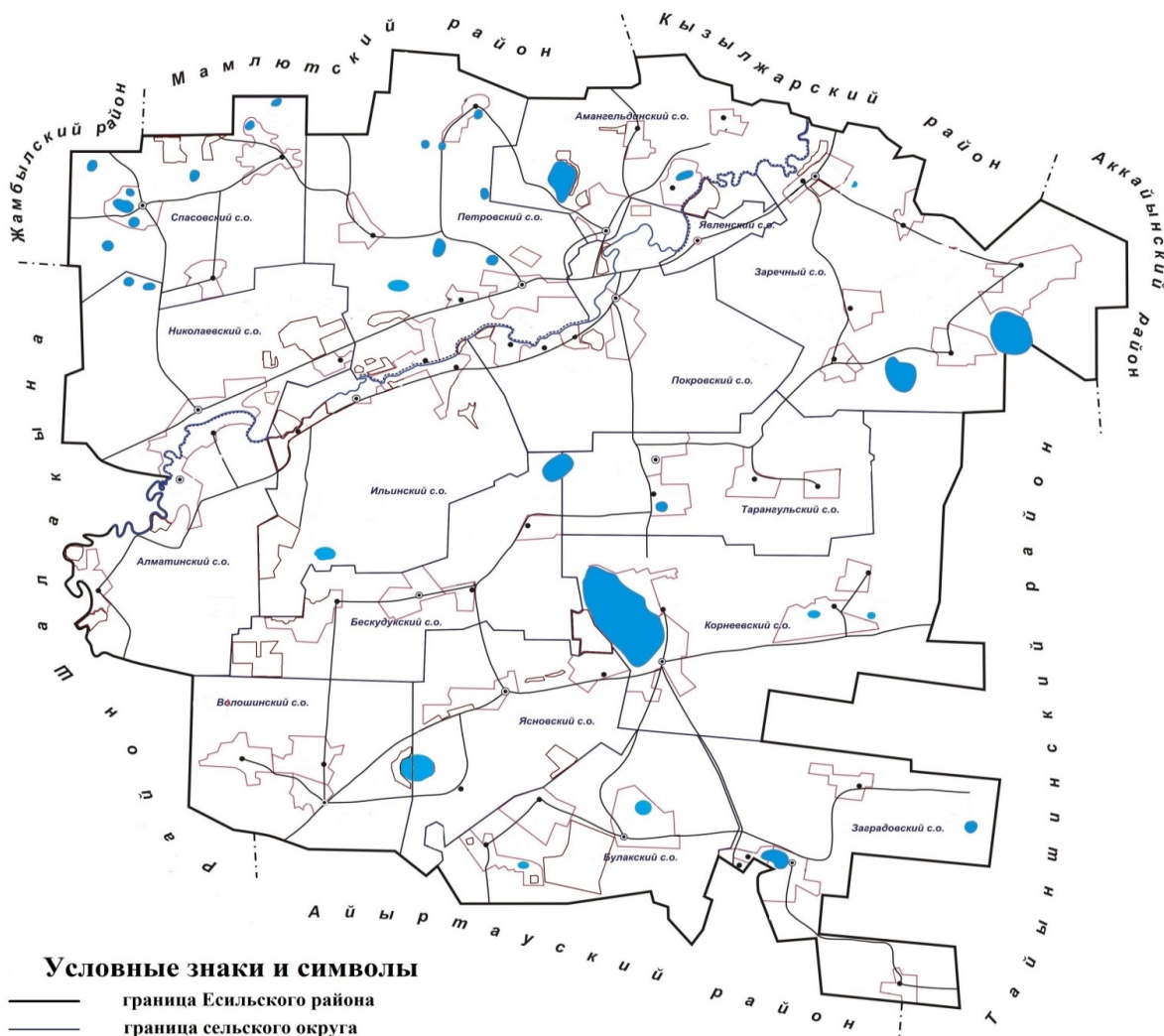

#### Условные знаки и символы

- граница Есильского района
- граница сельского округа
- пастбища предназначенные для нужд населения по выпасу сельскохозяйственных животных личного подворья, в том числе общественные пастбища
- районный центр
- центры сельских округов
- другие населенные пункты

Площадь пастбищ, предназначенных для нужд населения по выпасу сельскохозяйственных животных личного подворья, в том числе общественных пастбищ по Есильскому району - 46159 га

Приложение 11  
к плану по управлению  
пастбищами и их использованию  
по Есильскому району  
на 2024-2028 годы

**Схема (карта) с обозначением рекомендуемых схем пастбищеоборотов**



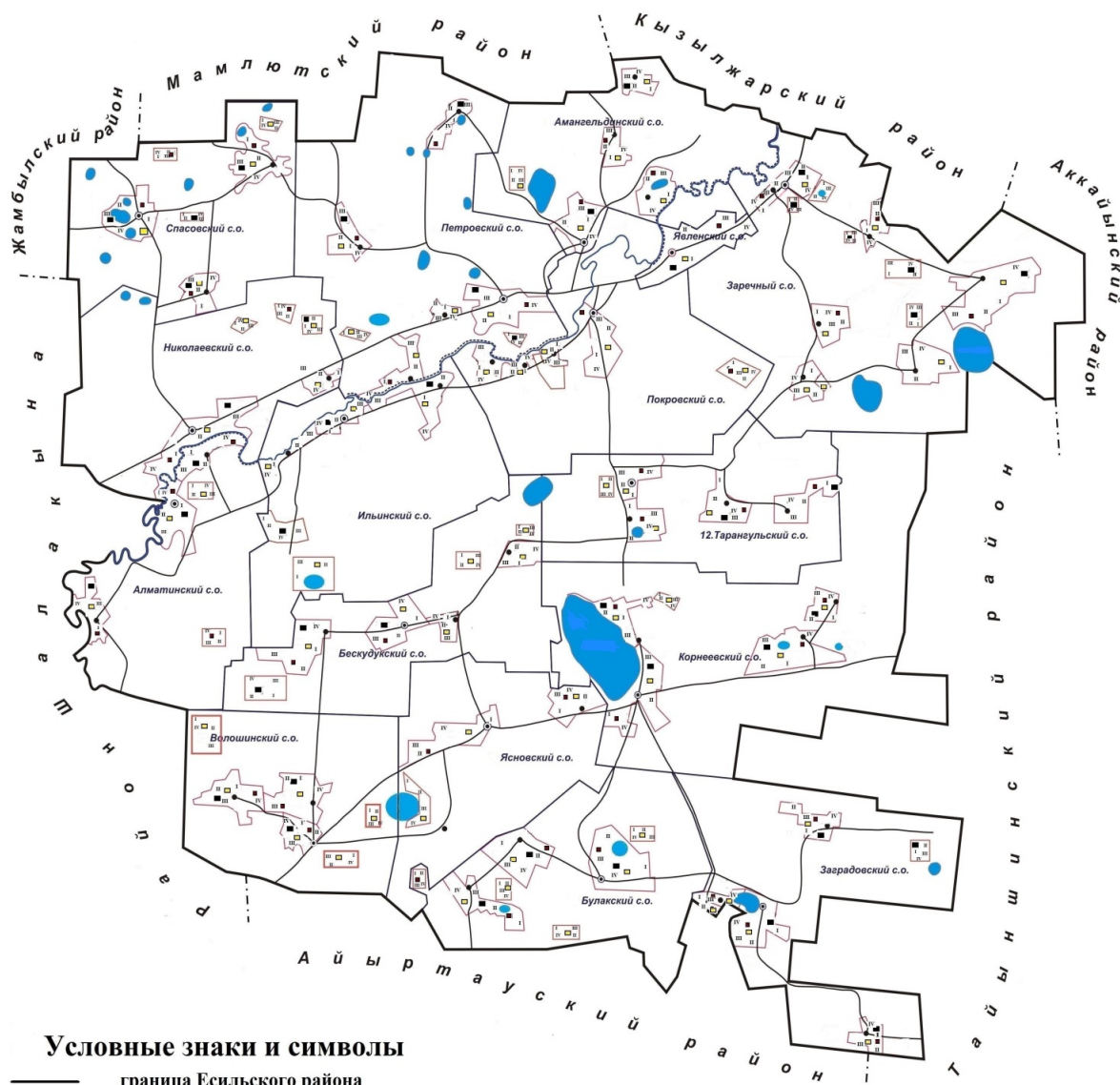

- Условные знаки и символы**
- граница Есильского района
  - граница сельского округа
  - приемлемые схемы пастбищеоборотов
  - районный центр
  - центры сельских округов
  - другие населенные пункты
  - крупный рогатый скот
  - мелкий рогатый скот
  - лошади

Годы	Номера полей			
	I	II	III	IV
2024	весенний сезон	летний сезон	осенний сезон	отдыхающий участок
2025	отдыхающий участок	весенний сезон	летний сезон	осенний сезон
2026	осенний сезон	отдыхающий участок	весенний сезон	летний сезон
2027	летний сезон	осенний сезон	отдыхающий участок	весенний сезон
2028	весенний сезон	летний сезон	осенний сезон	отдыхающий участок

Приложение 11-1  
к плану по управлению  
пастбищами и их использованию  
по Есильскому району  
на 2024-2028 годы

**Периодичность и последовательность занимаемой площади пастбищ при  
использовании рекомендуемых схем пастбищеоборотов**

№	Наименование сельского округа	Наименование населенно го пункта	Годы	Общая площадь пастбищ (га)	Номера полей и площадь пастбищ (га)			
					I	II	III	IV

1	Алматинский	Жаргаин	2024	502	125	125	126	126
		Орнек		844	211	211	211	211
		Мектеп		980	245	245	245	245
		Жаргаин	2025	502	125	125	126	126
		Орнек		844	211	211	211	211
		Мектеп		980	245	245	245	245
		Жаргаин	2026	502	125	125	126	126
		Орнек		844	211	211	211	211
		Мектеп		980	245	245	245	245
		Жаргаин	2027	502	125	125	126	126
		Орнек		844	211	211	211	211
		Мектеп		980	245	245	245	245
		Жаргаин	2028	502	125	125	126	126
		Орнек		844	211	211	211	211
		Мектеп		753	188	188	188	189
2	Амангельдинский	Амангельдинское	2024	1081	270	270	270	271
		Талапкер		609	152	152	152	153
		Поляковка		671	168	168	168	167
		Калиновка		612	153	153	153	153
		Амангельдинское	2025	1081	270	270	270	271
		Талапкер		609	152	152	152	153
		Поляковка		671	168	168	168	167
		Калиновка		612	153	153	153	153
		Амангельдинское	2026	1081	270	270	270	271
		Талапкер		609	152	152	152	153
		Поляковка		671	168	168	168	167
		Калиновка		612	153	153	153	153
		Амангельдинское	2027	1081	270	270	270	271
		Талапкер		609	152	152	152	153
		Поляковка		671	168	168	168	167
		Калиновка		612	153	153	153	153
		Амангельдинское	2028	1081	270	270	270	271
		Талапкер		609	152	152	152	153
		Поляковка		671	168	168	168	167
		Калиновка		612	153	153	153	153
		Черуновка	2024	1169	292	292	292	293
		Тамамбай		259	64	64	64	64
		Алабие		1016	254	254	254	254



3	Бескудукский	Бескудук		823	205	205	205	208
		Черуновка	2025	1169	292	292	292	293
		Тамамбай		259	64	64	64	64
		Алабие		1016	254	254	254	254
		Бескудук		823	205	205	205	208
		Черуновка	2026	1169	292	292	292	293
		Тамамбай		259	64	64	64	64
		Алабие		1016	254	254	254	254
		Бескудук		823	205	205	205	208
		Черуновка	2027	1169	292	292	292	293
		Тамамбай		259	64	64	64	64
		Алабие		1016	254	254	254	254
		Бескудук		823	205	205	205	208
		Черуновка	2028	1169	292	292	292	293
		Тамамбай		259	64	64	64	64
		Алабие		1016	254	254	254	254
		Бескудук		823	205	205	205	208
4	Булакский	Актас	2024	1062	265	265	265	267
		Булак		1886	472	472	471	471
		Карагай		1100	275	275	275	275
		Актас	2025	1062	265	265	265	267
		Булак		2616	472	472	471	471
		Карагай		1100	275	275	275	275
		Актас	2026	1062	265	265	265	267
		Булак		1886	472	472	471	471
		Карагай		1100	275	275	275	275
		Актас	2027	1062	265	265	265	267
		Булак		1886	654	654	654	654
		Карагай		1100	275	275	275	275
		Актас	2028	1062	265	265	265	267
		Булак		1886	472	472	471	471
		Карагай		1100	275	275	275	275
		Волошинк а	2024	846	211	211	211	213
		Ивано-Пет ровка		556	139	139	139	139
		Лузинка		754	188	188	188	190
		Волошинк а	2025	846	211	211	211	213
		Ивано-Пет ровка		556	139	139	139	139
		Лузинка		754	188	188	188	190

5	Волошинский	Волошинка	2026	846	211	211	211	213
		Ивано-Петровка		556	139	139	139	139
		Лузинка		754	188	188	188	190
		Волошинка	2027	846	211	211	211	213
		Ивано-Петровка		556	139	139	139	139
		Лузинка		754	188	188	188	190
		Волошинка	2028	846	211	211	211	213
		Ивано-Петровка		556	139	139	139	139
		Лузинка		754	188	188	188	190
6	Заградовский	Заградовка	2024	1238	309	309	309	311
		Славянка		442	110	110	110	112
		Тонкошуровка		752	188	188	188	188
		Горное		219	54	55	55	55
		Жамбул		147	36	36	36	39
		Заградовка	2025	1238	309	309	309	311
		Славянка		442	110	110	110	112
		Тонкошуровка		752	188	188	188	188
		Горное		219	54	55	55	55
		Жамбул		147	36	36	36	39
		Заградовка	2026	1238	309	309	309	311
		Славянка		442	110	110	110	112
		Тонкошуровка		752	188	188	188	188
		Горное		219	54	55	55	55
		Жамбул		147	36	36	36	39
		Заградовка	2027	1238	309	309	309	311
		Славянка		442	110	110	110	112
		Тонкошуровка		752	188	188	188	188
		Горное		219	54	55	55	55
		Жамбул		147	36	36	36	39
		Заградовка	2028	1238	309	309	309	311
		Славянка		442	110	110	110	112
		Тонкошуровка		752	188	188	188	188
		Горное		219	54	55	55	55

		Жамбул		147	36	36	36	39
7	Заречный	Чириковка	2024	1855	463	464	464	464
		Луговое		185	46	46	46	47
		Гурьяновк а		294	73	73	73	75
		Карагаш		1709	426	426	428	429
		Алка		1090	272	272	273	273
		Чириковка	2025	1855	463	464	464	464
		Луговое		185	46	46	46	47
		Гурьяновк а		294	73	73	73	75
		Карагаш		1709	426	426	428	429
		Алка		1090	272	272	273	273
		Чириковка	2026	1855	463	464	464	464
		Луговое		185	46	46	46	47
		Гурьяновк а		294	73	73	73	75
		Карагаш		1709	426	426	428	429
		Алка		1090	272	272	273	273
		Чириковка	2027	1855	463	464	464	464
		Луговое		185	46	46	46	47
		Гурьяновк а		294	73	73	73	75
		Карагаш		1709	426	426	428	429
		Алка		1090	272	272	273	273
		Чириковка	2028	1855	463	464	464	464
		Луговое		185	46	46	46	47
		Гурьяновк а		294	73	73	73	75
		Карагаш		1709	426	426	428	429
		Алка		1090	272	272	273	273
		Александр овка	2024	1036	259	259	259	259
		Амангельд ы		483	121	121	121	120
		Ильинка		959	240	240	240	239
		Александр овка	2025	1036	259	259	259	259
		Амангельд ы		483	121	121	121	120
		Ильинка		959	240	240	240	239
		Александр овка		1036	259	259	259	259

8	Ильинский	Амангельды	2026	483	121	121	121	120
		Ильинка		959	240	240	240	239
		Александровка	2027	1036	259	259	259	259
		Амангельды		483	121	121	121	120
		Ильинка		959	240	240	240	239
		Александровка		1036	259	259	259	259
		Амангельды	2028	483	121	121	121	120
		Ильинка		959	240	240	240	239
9	Корнеевский	Корнеевка	2024	1411	352	352	353	354
		Советское		741	185	185	185	186
		Новоузенка		1399	350	350	350	349
		Леонидовка		518	129	129	129	131
		Корнеевка	2025	1411	352	352	353	354
		Советское		741	185	185	185	186
		Новоузенка		1399	350	350	350	349
		Леонидовка		518	129	129	129	131
		Корнеевка	2026	1411	352	352	353	354
		Советское		741	185	185	185	186
		Новоузенка		1399	350	350	350	349
		Леонидовка		518	129	129	129	131
		Корнеевка	2027	1411	352	352	353	354
		Советское		741	185	185	185	186
		Новоузенка		1399	350	350	350	349
		Леонидовка		518	129	129	129	131
		Корнеевка	2028	1411	352	352	353	354
		Советское		741	185	185	185	186
		Новоузенка		1399	350	350	350	349
		Леонидовка		518	129	129	129	131
		Николаевка	2024	1713	428	428	428	429

10	Николаевский	Каратал		821	266	266	266	269
		Николаевка	2025	1713	428	428	428	429
		Каратал		821	266	266	266	269
		Николаевка	2026	1713	428	428	428	429
		Каратал		821	266	266	266	269
		Николаевка	2027	1713	428	428	428	429
		Каратал		821	266	266	266	269
		Николаевка	2028	1713	428	428	428	429
		Каратал		821	266	266	266	269
11	Петровский	Петровка	2024	1318	329	329	330	330
		Берилк		1024	256	256	256	256
		Мадениет		205	51	51	51	52
		Оседлое		280	70	70	70	70
		Жекеколь		191	47	47	47	50
		Петровка	2025	1318	329	329	330	330
		Берилк		1024	256	256	256	256
		Мадениет		205	51	51	51	52
		Оседлое		280	70	70	70	70
		Жекеколь		191	47	47	47	50
		Петровка	2026	1318	329	329	330	330
		Берилк		1024	256	256	256	256
		Мадениет		205	51	51	51	52
		Оседлое		280	70	70	70	70
		Жекеколь		191	47	47	47	50
		Петровка	2027	1318	329	329	330	330
		Берилк		1024	256	256	256	256
		Мадениет		205	51	51	51	52
		Оседлое		280	70	70	70	70
		Жекеколь		191	47	47	47	50
		Петровка	2028	1318	329	329	330	330
		Берилк		1024	256	256	256	256
		Мадениет		205	51	51	51	52
		Оседлое		280	70	70	70	70
		Жекеколь		191	47	47	47	50
		Покровка	2024	1476	369	369	369	369
		Есильское		390	97	97	98	98
		Мальцево		474	118	118	119	119
		Енбек		309	77	77	77	78

12	Покровски й	Покровка	2025	1476	369	369	369	369
		Есильское		390	97	97	98	98
		Мальцево		474	118	118	119	119
		Енбек		309	77	77	77	78
		Покровка	2026	1476	369	369	369	369
		Есильское		390	97	97	98	98
		Мальцево		474	118	118	119	119
		Енбек		309	77	77	77	78
		Покровка	2027	1476	369	369	369	369
		Есильское		390	97	97	98	98
		Мальцево		474	118	118	119	119
		Енбек		309	77	77	77	78
		Покровка	2028	1476	369	369	369	369
		Есильское		390	97	97	98	98
		Мальцево		474	118	118	119	119
		Енбек		309	77	77	77	78
13	Спасовски й	Спасовка	2024	741	185	185	185	186
		Сарман		422	105	105	106	106
		Тау-Агаш		912	228	228	228	228
		Спасовка	2025	741	185	185	185	186
		Сарман		422	105	105	106	106
		Тау-Агаш		912	228	228	228	228
		Спасовка	2026	741	185	185	185	186
		Сарман		422	105	105	106	106
		Тау-Агаш		912	228	228	228	228
		Спасовка	2027	741	185	185	185	186
		Сарман		422	105	105	106	106
		Тау-Агаш		912	228	228	228	228
		Спасовка	2028	741	185	185	185	186
		Сарман		422	105	105	106	106
		Тау-Агаш		912	228	228	228	228
14	Тарангуль ский	Динск	2024	515	128	128	128	131
		Тарангул		1373	343	343	343	344
		Динск	2025	515	128	128	128	131
		Тарангул		1373	343	343	343	344
		Динск	2026	515	128	128	128	131
		Тарангул		1373	343	343	343	344
		Динск	2027	515	128	128	128	131
		Тарангул		1373	343	343	343	344
		Динск	2028	515	128	128	128	131
		Тарангул		1373	343	343	343	344
		Ясновка		1395	349	349	349	348

15	Ясновский	Стрельник овка	2024	1004	251	251	251	251
		Ясновка	2025	1395	349	349	349	348
		Стрельник овка		1004	251	251	251	251
		Ясновка	2026	1395	349	349	349	348
		Стрельник овка		1004	251	251	251	251
		Ясновка	2027	1395	349	349	349	348
		Стрельник овка		1004	251	251	251	251
		Ясновка	2028	1395	349	349	349	348
		Стрельник овка		1004	251	251	251	251
16	Явленский	Явленка	2024	2348	587	587	587	587
		Явленка	2025	2348	587	587	587	587
		Явленка	2026	2348	587	587	587	587
		Явленка	2027	2348	587	587	587	587
		Явленка	2028	2348	587	587	587	587

Приложение 12  
к плану по управлению  
пастбищами и их использованию  
по Есильскому району  
на 2024-2028 годы

**Схема (карта) с обозначением сервитутов для прогона сельскохозяйственных животных, скотопрогонных трасс и иных объектов пастбищной инфраструктуры, а также скотомогильников (биометрических ям)**

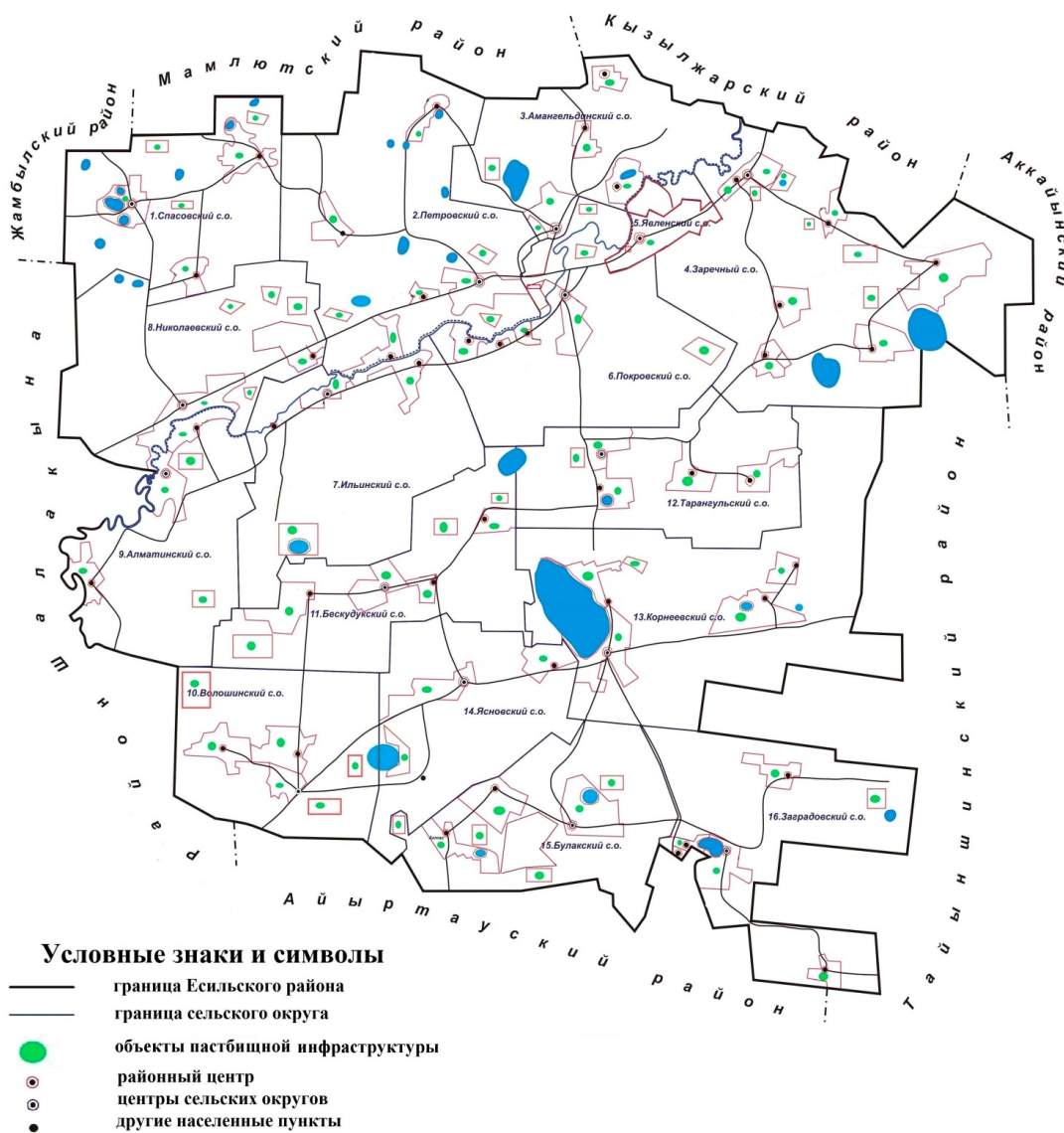

хозяйственного назначения 64 591 га,  
роны и иного несельскохозяйственного

Приложение 13  
к плану по управлению  
пастбищами и их использованию  
по Есильскому району  
на 2024-2028 годы

**Схема (карта) с обозначением пастбищ, которые могут быть предоставлены в  
землепользование пастбищепользователям**



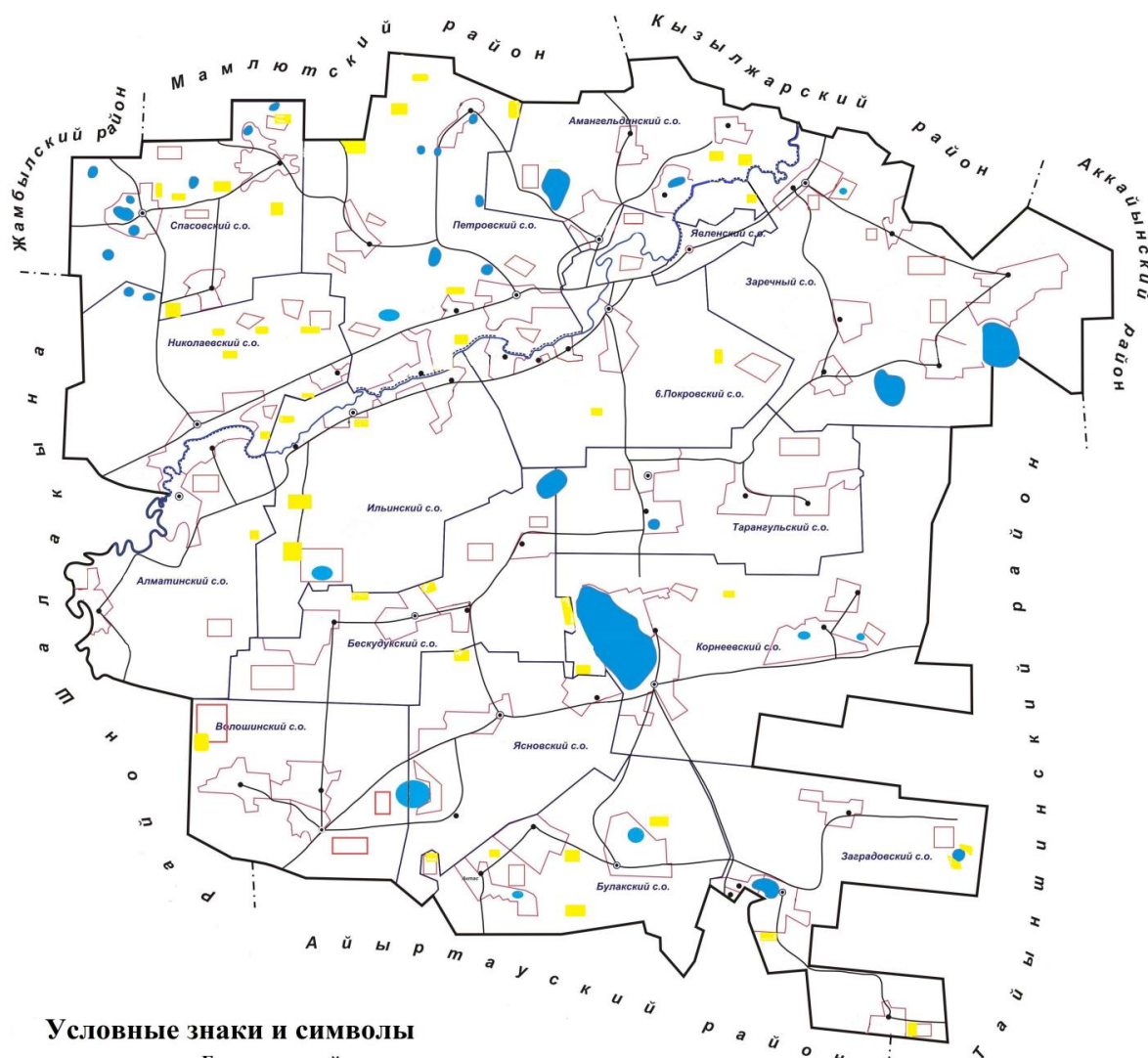

#### Условные знаки и символы

- граница Есильского района
- граница сельского округа
- пастбища которые могут быть предоставлены в землепользование пастбищепользователям
- ⊙ районный центр
- ⊙ центры сельских округов
- другие населенные пункты

Приложение 14  
к плану по управлению  
пастбищами и их использованию  
по Есильскому району  
на 2024-2028 годы

**Схема (карта) с обозначением пастбищ, подлежащих резервированию в целях удовлетворения нужд населения по выпасу сельскохозяйственных животных личного подворья**

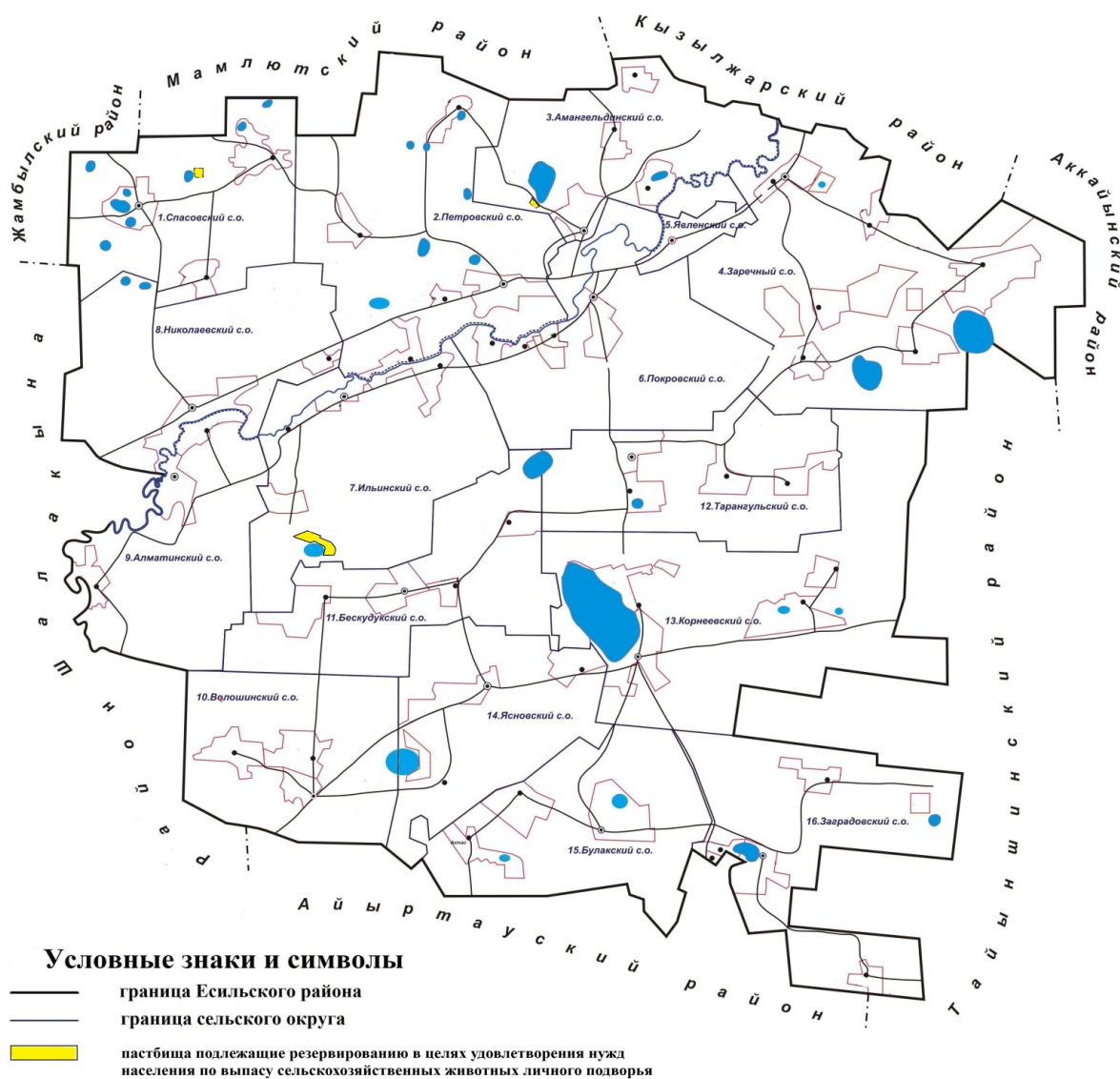

Приложение 14-1  
к плану по управлению  
пастбищами и их использованию  
по Есильскому району  
на 2024–2028 годы

**Перечень пастбищ подлежащих резервированию в целях удовлетворения нужд населения по выпасу сельскохозяйственных животных личного подворья**

№ п/п	Наименование землепользователя земельного участка	Местоположение участка	Кадастровый номер земельного участка	Общая площадь (га)	пастбища естественные	пастбища улучшенные	Цель

1	ТОО "Агрохимснаб"	Амангельдинский сельский округ Есильский район Северо-Казахстанская область	15-224-031-184	134	112	22	Обеспечение села Амангельдинское пастбищными и угодьями для выпаса сельскохозяйственных животных личного подворья
2	ТОО "Явленское МТС"	Спасовский сельский округ Есильский район Северо-Казахстанская область	15-224-004-106	413	413		Обеспечение села Тау-Агаш пастбищными и угодьями для выпаса сельскохозяйственных животных личного подворья
3	ТОО "Ильинское"	Ильинский сельский округ Есильский район Северо-Казахстанская область	15-224-020-036	249	249		Обеспечение села Ильинка пастбищными и угодьями для выпаса сельскохозяйственных животных личного подворья

Приложение 15  
к плану по управлению  
пастбищами и их использованию  
по Есильскому району  
на 2024–2028 годы

**Схема доступа к водоисточникам (озерам, рекам, прудам, копаням, оросительным или обводнительным каналам, трубчатым или шахтным колодцам), составленная согласно норме потребления воды, на которой указываются маршруты передвижения животных к водоисточникам**



### Условные знаки и символы

- граница Есильского района
- граница сельского округа
- ➔● доступ пастбищепользователей к водисточникам (озерам, рекам, прудам, копаням, трубчатым или шахтным колодцам)
- ⊙ районный центр
- ⊙ центры сельских округов
- другие населенные пункты

Приложение 15-1  
к плану по управлению  
пастбищами и их использованию  
по Есильскому району  
на 2024-2028 годы

### Водопотребление сельскохозяйственных животных

№ п/п			КРС	
			Среднесуточное водопотребление, литр сутки на	Удельная норма водопотребления за сезон весна,

	Наименование сельского округа	Населенный пункт	Всего голов	1 голову за сезон весна, лето и осень	лето и осень, литр
1	Явленский	Явленка	820	40	32800
		Итого	820	40	32800
2	Алматинский	Орнек	162	40	6480
		Мектеп	236	40	9440
		Жаргаин	81	40	3240
		Итого	479	40	19160
3	Амангельдинский	Амангельдинское	376	40	15040
		Поляковка	125	40	5000
		Талапкер	143	40	5720
		Итого	644	40	25760
4	Бескудукский	Бескудук	183	40	7320
		Алабие	140	40	5600
		Черуновка	188	40	7520
		Тамамбай	4	40	160
		Итого	515	40	20600
5	Булакский	Булак	318	40	12720
		Актас	174	40	6960
		Карагай	126	40	5040
		Итого	618	40	24720
6	Волошинский	Волошинка	478	40	19120
		Ивано-Петровка	532	40	21280
		Лузинка	85	40	3400
		Итого	1095	40	43800
7	Заградовский	Горное	11	40	440
		Жамбыл	33	40	1320
		Заградовка	369	40	14760
		Тонкошуровка	114	40	4560
		Итого	527	40	21080
8	Заречный	Алка	23	40	920
		Гурьяновка	27	40	1080
		Караагаш	119	40	4760
		Луговое	43	40	1720
		Чириковка	268	40	10720
		Итого	480	40	19200
9	Ильинский	Амангельды	42	40	1680
		Александровка	162	40	6480
		Ильинка	314	40	12560
		Итого	518	40	20720

10	Корнеевский	Новоузенка	5	40	200
		Корнеевка	678	40	27120
		Леонидовка	189	40	7560
		Советское	164	40	6560
		Итого	1036	40	41440
11	Николаевский	Николаевка	678	40	27120
		Каратал	153	40	6120
		Итого	831	40	33240
12	Петровский	Бирлик	245	40	9800
		Жекеколь	11	40	440
		Мадениет	59	40	2360
		Оседлое	2	40	80
		Петровка	520	40	20800
		Итого	837	40	33480
13	Покровский	Енбек	93	40	3720
		Есильское	50	40	2000
		Мальцево	62	40	2480
		Покровка	275	40	11000
		Итого	480	40	19200
14	Спасовский	Сарыман	77	40	3080
		Спасовка	158	40	6320
		Тауагаш	284	40	11360
		Итого	519	40	20760
15	Тарангульский	Двинск	222	40	8880
		Тарангул	366	40	14640
		Итого	588	40	23520
16	Ясновский	Стрельниковка	215	40	8600
		Ясновка	824	40	32960
		Итого	1039	40	41560
Итого по району			11026	40	441040

### Продолжение таблицы

МРС			Лошади		
Всего голов	Среднесуточное водопотребление, литр с утки 1 голову за сезон весна, лето и осень	Удельная норма водопотребления за сезон весна, лето и осень, литр	Всего голов	Среднесуточное водопотребление, литр с утки 1 голову за сезон весна, лето и осень	Удельная норма водопотребления за сезон весна, лето и осень, литр
3050	5	15250	515	35	18025
3050	5	15250	515	35	18025
844	5	4220	139	35	4865
1067	5	5335	223	35	7805
388	5	1940	45	35	1575

2299	5	11495	407	35	14245
806	5	4030	197	35	6895
38	5	190	31	35	1085
565	5	2825	131	35	4585
1409	5	7045	359	35	12565
243	5	1215	26	35	910
304	5	1520	57	35	1995
317	5	1585	162	35	5670
40	5	200	8	35	280
904	5	4520	253	35	8855
1891	5	9455	385	35	13475
840	5	4200	224	35	7840
743	5	3715	109	35	3815
3474	5	17370	718	35	25130
712	5	3560	188	35	6580
216	5	1080	148	35	5180
96	5	480	47	35	1645
1024	5	5120	383	35	13405
162	5	810	23	35	805
220	5	1100	26	35	910
541	5	2705	223	35	7805
92	5	460	9	35	315
1015	5	5075	281	35	9835
112	5	560	69	35	2415
41	5	205	50	35	1750
581	5	2905	116	35	4060
67	5	335	9	35	315
1148	5	5740	226	35	7910
1949	5	9745	470	35	16450
185	5	925	24	35	840
412	5	2060	28	35	980
617	5	3085	126	35	4410
1214	5	6070	178	35	6230
16	5	80		35	0
316	5	1580	145	35	5075
87	5	435	205	35	7175
315	5	1575	15	35	525
734	5	3670	365	35	12775
2030	5	10150	298	35	10430
439	5	2195	34	35	1190
2469	5	12345	332	35	11620
947	5	4735	125	35	4375

16	5	80	4	35	140
297	5	1485	24	35	840
0	5	0		35	0
988	5	4940	290	35	10150
2248	5	11240	443	35	15505
573	5	2865	40	35	1400
122	5	610	16	35	560
129	5	645	38	35	1330
597	5	2985	182	35	6370
1421	5	7105	276	35	9660
228	5	1140	23	35	805
176	5	880	120	35	4200
1150	5	5750	196	35	6860
1554	5	7770	339	35	11865
229	5	1145	44	35	1540
519	5	2595	125	35	4375
748	5	3740	169	35	5915
132	5	660	18	35	630
206	5	1030	28	35	980
338	5	1690	46	35	1610
25850	5	129250	5534	35	193690

Приложение 16  
к плану по управлению  
пастбищами и их использованию  
по Есильскому району  
на 2024-2028 годы

**Схема проектного распределения (перераспределения) пастбищ между сельскими населенными пунктами, входящими в сельский округ, на котором указывается схема распределения (перераспределения) пастбищ между сельскими населенными пунктами сельского округа для поголовья сельскохозяйственных животных физических и юридических лиц, не обеспеченных пастбищами**



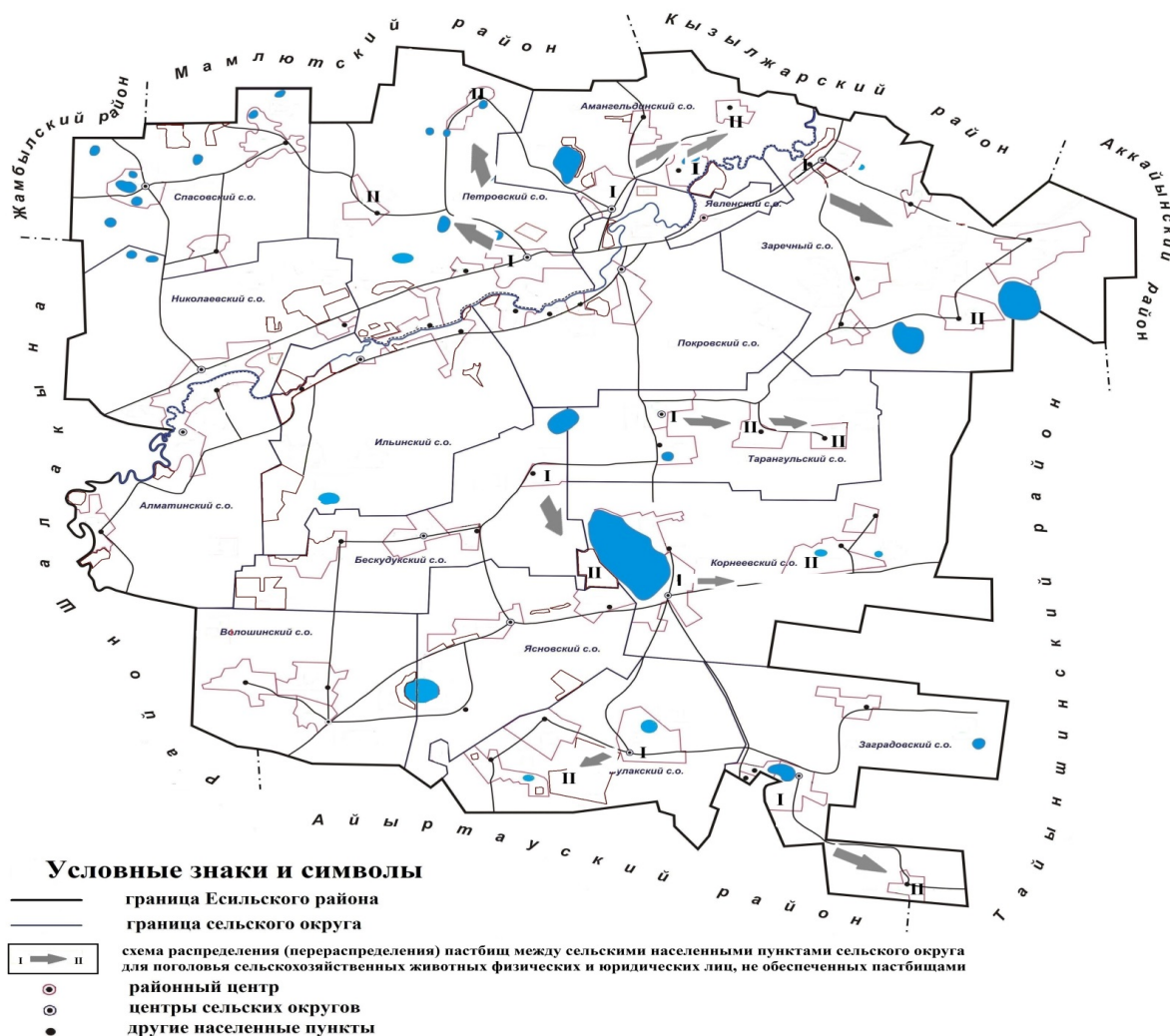

Приложение 17  
к плану по управлению  
пастбищами и их использованию  
по Есильскому району  
на 2024-2028 годы

### Требования, необходимые для рационального использования пастбищ на соответствующей административно-территориальной единице

Рациональное использование пастбищ включает следующие мероприятия:

1) использование пастбищ с учетом пастбищеоборотов и источников водопользований;

2) обеспечение предельно допустимой нормы нагрузки на общую площадь пастбищ (далее – Норма нагрузки), утвержденной приказом Министра сельского хозяйства Республики Казахстан от 14 апреля 2015 года № 3-3/332 "Об утверждении предельно допустимой нормы нагрузки на общую площадь

пастбищ" (зарегистрирован в Реестре государственной регистрации нормативных правовых актов № 11064);

3) использование пастбищ с учетом календарного графика;

4) принятие мер по предотвращению выбытия пастбищ из хозяйственного оборота, недопущение зарастания земель сорной и древесно-кустарниковой растительностью, а также захламления бытовыми и производственными отходами.

Предельно допустимая норма нагрузки на общую площадь пастбищ по Есильскому району

Область	Природная зона	Экологогеографический район (подзона)	Тип пастбищ (преобладающий)	Продолжительность пастбищного периода, дней	Норма площади пастбищ на 1 голову сельскохозяйственных животных на восстановленных и деградированных угодьях, гектар							
					крупный рогатый скот		овцы и козы		лошади		верблюды	
					восстановленные	деградированные	восстановленные	деградированные	восстановленные	деградированные	восстановленные	деградированные
1	2	3	4	5	6	7	8	9	10	11	12	13
Северо-Казахстанская	Лесостепная	Лесостепной	Разнотравно-злаковые с березово-осиновым и колками	160-180	4,5	6,5	0,9	1,3	5,4	7,8	6,3	9,1