

Аршалы ауданы бойынша жайылымдарды басқару және оларды пайдалану жөніндегі 2026-2030 жылдарға арналған жоспарды бекіту туралы

Ақмола облысы Аршалы аудандық мәслихатының 2026 жылғы 14 сәуірдегі № 52/3 шешімі

"Қазақстан Республикасындағы жергілікті мемлекеттік басқару және өзін-өзі басқару туралы" Қазақстан Республикасы Заңының 6-бабының 1-тармағының 1) тармақшасына, "Жайылымдар туралы" Қазақстан Республикасы Заңының 8-бабының 1) тармақшасына, "Жайылымдарды басқару жөніндегі Үлгілік жоспарды бекіту туралы" Қазақстан Республикасы ауыл шаруашылығы Министрінің 2024 жылғы 29 шілдедегі № 263 бұйрығына сәйкес (нормативтік құқықтық актілерді мемлекеттік тіркеу тізілімінде № 34831 болып тіркелген), Аршалы аудандық мәслихаты ШЕШІМ ҚАБЫЛДАДЫ:

1. Аршалы ауданы бойынша жайылымдарды басқару және оларды пайдалану жөніндегі 2026-2030 жылдарға арналған жоспар бекітілсін.

2. Осы шешім алғашқы ресми жарияланған күнінен кейін күнтізбелік он күн өткен соң қолданысқа енгізіледі.

Аудандық мәслихатының төрағасы

Ә. Балташев

Аршалы аудандық мәслихатының

2026 жылғы 14 сәуірдегі

№ 52/3 шешіміне қосымша

Жоспар Аршалы ауданы бойынша 2026-2030 жылдарға арналған жайылымдарды басқару және оларды пайдалану бойынша

Аршалы ауданы бойынша 2026-2030 жылдарға арналған жайылымдарды басқару және оларды пайдалану жөніндегі осы Жоспар (бұдан әрі - Жоспар) "Жайылымдар туралы" Қазақстан Республикасы Заңының 6-бабының 4-1) тармақшасына сәйкес әзірленді.

Жоспар жайылымдарды ұтымды пайдалану, мал азығына қажеттілікті тұрақты қамтамасыз ету және жайылымдардың тозу процестерін болдырмау мақсатында қабылданады.

Жайылымдарды басқару және оларды пайдалану жөніндегі жоспар бес жыл мерзімге бекітілетін нормативтік құқықтық акт болып табылады.

Жайылымдарды басқару және оларды пайдалану жоспарында мыналар ескеріледі: өңірдің жер балансының және мемлекеттік жер кадастрының ақпараттық жүйесінің деректері;

жайылымдарды геоботаникалық зерттеп-қарау мәліметтері;

мал қорымдары (биотермиялық шұңқырлар) туралы мәліметтер;

жайылымдық инфрақұрылым объектілері және ауыл шаруашылығы жануарларын айдауға арналған сервитуттар туралы мәліметтер;

ауыл шаруашылығы жануарларын бірдейлендірудің дерекқорынан олардың иелерін көрсете отырып алынған ауыл шаруашылығы жануарлары басының саны туралы деректер;

ауыл шаруашылығы жануарларының түрлері мен жыныстық-жастық топтары бойынша қалыптастырылған табындардың, отарлардың, табындардың саны туралы деректер;

шалғайдағы жайылымдарда жаю үшін ауыл шаруашылығы жануарлары басының саны туралы мәліметтер;

ауыл шаруашылығы жануарларын егістік және құрғақ жайылымдарда, орман қоры жерлерінде және ерекше қорғалатын табиғи аумақтарда жаюдың ерекшеліктері туралы деректер;

жайылым айналымдарының ұсынылатын схемалары;

мемлекеттік органдар, жеке және (немесе) заңды тұлғалар ұсынған өзге де деректер.

Жоспарда мыналар бар:

1) Әкімшілік-аумақтық бөлініс аумағында жайылымдардың орналасу сызбасы (картасы) жайылымдардың шекараларын, аудандарын және түрлерін, оның ішінде қоғамдық, шалғайдағы, маусымдық, құрғақ, мәдени жерлерді көрсете отырып, жер санаттары бойынша және олардың меншік иелері туралы мәліметтерді көрсете отырып немесе жер пайдаланушылар жер учаскесіне құқық белгілейтін және сәйкестендіру құжаттары негізінде (1-қосымша);

2) жеке ауладағы ауыл шаруашылығы жануарларын жаю бойынша халықтың мұқтажына арналған жайылымдарды, оның ішінде қоғамдық жайылымдарды белгілейтін сызба (карта) (2-қосымша).;

3) Жайылым айналымдарының ұсынылатын сызбалары көрсетілген сызбаны (картаны) (3-қосымша);

4) Ауыл шаруашылығы жануарларын айдауға арналған сервитуттар, мал айдайтын трассалар және жайылымдық инфрақұрылымның өзге де объектілері, сондай-ақ мал қорымдары (биометриялық шұңқырлар) белгіленген сызба (карта) (4-қосымша);

5) Жайылымдарды пайдаланушыларға жер пайдалануға берілуі мүмкін жайылымдарды көрсететін сызба (карта) (5-қосымша);

6) Жеке ауладағы ауыл шаруашылығы жануарларын жаю бойынша халықтың мұқтажын қанағаттандыру мақсатында резервке қойылуға тиіс жайылымдардың сызбасы (картасы) (6-қосымша);

7) Су тұтыну нормасына сәйкес жасалған су көздеріне (көлдер, өзендер, тоғандар, қазбалар, суару немесе суару каналдары, құбырлы немесе шахталық құдықтар) қол жеткізу схемасы (7-қосымша);

8) Ауыл шаруашылығы жануарларының мал басын шалғайдағы жайылымдарға орналастыру схемасы (8-қосымша);

9) Ауылдық округке кіретін ауылдық елді мекендер арасында жайылымдарды жобалық бөлу (қайта бөлу) (9-қосымша);

10) тиісті әкімшілік-аумақтық бөліністе жайылымдарды ұтымды пайдалану үшін қажетті өзге де талаптар.

Жоспар жайылымдарды геоботаникалық зерттеудің жай-күйі туралы мәліметтерді, олардың иелері - жайылымдарды пайдаланушыларды, жеке және (немесе) заңды тұлғаларды көрсете отырып, ауыл шаруашылығы жануарларының саны туралы мәліметтерді, шалғайдағы жайылымдарда жаю үшін ауыл шаруашылығы жануарларының басын қалыптастыру туралы

мәліметтерді, ауыл шаруашылығы жануарларын жаю ерекшеліктерін ескере отырып қабылданды. мәдени және құрғақ жайылымдарда, мал айдауға арналған сервитуттар туралы мәліметтерді және мемлекеттік органдар, жеке және (немесе) заңды тұлғалар ұсынған өзге де деректерді.

Әкімшілік-аумақтық бөлінісі бойынша Аршалы ауданында Аршалы, Жібек Жолы елді мекендерінде 12 округ бар.

Табиғи жағдайлары бойынша Аршалы ауданының аумағы дала зонасының шегінде, агроклиматтық көрсеткіштері бойынша екі аймақта орналасқан агроклиматтық аймақтар: континенталдылықтың барлық ерекшеліктерімен сипатталатын шамалы құрғақ қоңыржай жылы (орталық және оңтүстік бөліктер) және құрғақ қоңыржай жылы (солтүстік бөліктер): қатал ұзақ қыс, қысқа орташа ыстық жаз, қыс пен жаз температураларының күрт қарама-қайшылығы, жылдық жауын-шашынның аз мөлшері.

Топырақтар негізінен оңтүстік қарашірігі аз, ауыр сазды қара топырақтар Аршалы ауданының жер көлемі 584,8 мың га. Аудан бойынша ауыл шаруашылығы мақсатындағы жерлер 474,3 мың гектарды құрайды. Қордың жер қорындағы жер 26,0 мың гектар.

2026 жылғы 1 қаңтарға Аршалы ауданында 13 311 бас ірі қара мал (ІҚМ), оның ішінде аналық мал басы – 6 963 бас, ұсақ мал (ұсақ мал) – 20 636 бас, жылқы – 9 013 бас бар. Аршалы ауданы бойынша қажеттілік:

ІҚМ үшін-1 басына 11,2 гектар; Ұсақ мал үшін-1 басқа 2,2 гектар;

Жылқылар үшін-1 басына 13,5 гектар.

Аршалы ауданы аумағындағы жайылымдардың негізгі пайдаланушылары ауыл шаруашылығы құрылымдары болып табылады. Елді мекендер тұрғындарының ауыл шаруашылығы жануарлары елді мекендердің жерлерінде және ауыл шаруашылығы құрылымдарында жайылады.

					<p>халықты ң мұқтажд арын қанағатт анды руға арналға н ауыл шаруаш ылығы жануарл арын жаю бойынш а жеке қосалқы шаруаш ылық тар, мың гектар</p>	<p>қоғамды қ, мың гектар</p>	<p>шалғайд ағы, мың гектар</p>	<p>маусым дық, мың гектар</p>	<p>кұрғақ, мың гектар</p>	<p>мәдени,</p>
--	--	--	--	--	---	--------------------------------------	--	---	-----------------------------------	----------------

21		113433000	а.Жалтыркөл	1037,000	1037,000	199			
22		113433300	РЗД 41						
23		113433400	РЗД 102						
24	Елтоқ(Волгодонский ауданы)	113441100		2094,000	2094,000				
25		113441100	а.Елтоқ(Волгодонский ауданы)	482,000	482,000	1867,7			
26		113441500	а.Қойгелді	1612,000	1612,000				
27		113441600	4 2 - разъезд	0,000	0,000				
28	Арнасай	113442000		769,000	769,000				
29		113442000	а.Арнасай	377,000	377,000	125			
30		113442100	а.Бабатай	392,000	392,000				
31	Бұлақсай	113451400		2534,000	2534,000				
32		113451400	а.Бұлақсай	979,000	979,000				
33		113451400	а.Ақжар	793,000	793,000				
34		113451700	а.Қостомар	762,000	762,000				
35	Сарабіндік	113453100		2405,000	2405,000				
36		113453100	а.Сарыоба	1548,000	1548,000				
37		113453100	ст.Сарыоба	857,000	857,000				
38	Ижевск	113435		334,600	334,600				
39		113435	а.Ижевск	256,000	256,000				
40			а.Шөптікөл	78,600	78,600				
41	Михайловский	113449100		2515,000	2515,000				
42		113449100	а.Михайловка	1350,000	1350,000	2114			

43		1134492 00	а.Никол аевка	620,000	620,000				
44		1134493 00	а.Ольги нка	545,000	545,000				
	Барлығы			38209,600				11968,7	

Кесте 3. Меншік иелері мен жер пайдаланушылар туралы мәліметтер негізінде жер учаскесіне құқық белгілейтін және сәйкестендіру құжаттарын

№ р/с	Меншік иелерінің атауы, жер пайдаланушылардың	Жер учаскесінің кадастрлық нөмірі	Жайылымдардың алаңы, мың гектар
1	2	3	4
1.	Әбдікұлова Б.	01-005-009-037	38,3
2.	Ағыбаев Д.Қ.	01-005-009-009	63,0
3.	Ағыбаев Д.Қ.	01-005-009-010	77,3
4.	Ағыбаев Д.Қ.	01-005-009-048	168
5.	Ағыбаев Ж.О	01-005-009-015	36
6.	Ағыбаев Ж.О	01-005-009-014	17
7.	Ағыбаев М.В	01-005-009-051	47
8.	Ағыбаев М.В	01-005-009-052	117
9.	Ағыбаева Н.Е	01-005-009-019	96
10.	Анарбаева А.Т.	01-005-009-075	60
11.	Анарбаева А.Т.	01-005-009-026	98,0
12.	Анарбаева А.Т.	01-005-009-103	58,0
13.	Бекмұханова М.К.	01-005-009-055	266,7
14.	Бекмұханова М.К.	01-005-009-054	127,9
15.	Биғалинов С.С.	01-005-009-033	159,0
16.	Дүйсембеков Т..Д	01-005-009-034	117,1
17.	Дүйсекеев Ю.	01-005-009-035	8,3
18.	Әбікен Т.	01-005-009-036	100,0
19.	Жүсібалина Б.	01-005-009-037	30,0
20.	Ивченко С.В.	01-005-009-039	42,0
21.	Ивченко С.В.	01-005-009-040	10,0
22.	Қабдрахманова Ұ.	01-005-045-2046	77,8
23.	Құсайынова Ж.Ж.	01-005-009-089	62,1
24.	Құсайынова Ж.Ж.	01-005-009-096	86,1
25.	Сайлау А.Ж.	01-005-009-047	112,0
26.	Смаилов А.З.	01-005-009-012	18,0
27.	Смаилов А.З.	01-005-009-011	55,0
28.	Тарасов Л.А.	01-005-009-042	148,0
29.	Тарасов Л.А.	01-005-009-043	19,0
30.	Тарасов Л.А.	01-005-009-039	94,0
31.	Тарасов Л.А.	01-005-009-041	305,0
32.	Тарасов Л.А.	01-005-009-036	131,0

33.	Сагын А.С.	01-005-009-104	35,9
34.	Имантаева А.А.	01-005-011-013	152,0
35.	Қабдрахманова Ұ.	01-005-010-320	530,0
36.	Қытайбеков Р.Е	01-005-011-016	4,0
37.	Конопкин В.В.	01-005-011-041	45,0
38.	Стақаев.Б	01-005-011-014	20,0
39.	ТоқбаеваС.О	01-005-011-025	581,4
40.	Шедербекова Г.А	01-005-011-034	6,4
41.	Шедербекова Г.А	01-005-011-035	1144,1
42.	Шедербекова Г.А	01-005-011-040	586,1
43.	Шедербекова Г.А	01-005-011-030	280,6
44.	Шедербекова Г.А	01-005-011-033	121,0
45.	Шедербекова Г.А	01-005-011-036	253,3
46.	Шөкенов.Ж	01-005-011-007	1530,0
47.	Ағаев Ш.Ю	01-005-013-066	230,0
48.	Әлкеев.А	01-005-013-145	168,0
49.	Әлкеев.А	01-005-013-146	90,0
50.	Бақтыбаева Ж.М.	01-005-013-147	33,0
51.	Бұлтруковаз А	01-005-013-175	10,0
52.	Бұлтруковаз.А	01-005-013-177	16,2
53.	ШуылдаУ.А	01-005-013-127	400,0
54.	Гусев В.А	01-005-013-003	95,9
55.	Гутяр О.В.	01-005-013-114	1633,0
56.	Жамартов Ж.Х	01-005-013-113	5,0
57.	Дүйсембаев М.О.	01-005-013-158	225,0
58.	Елеуов К.Б.	01-005-013-031	105,0
59.	Елеуов К.Б.	01-005-013-020	75,0
60.	Елеуов К.Б.	01-005-013-030	59,7
61.	Жұмабеков Ш.Б.	01-005-013-021	100,0
62.	Ивченко В.А	01-005-013-166	99,8
63.	Ивченко С.В.	01-005-013-149	4,9
64.	Ивченко С.В.	01-005-013-133	651,0
65.	Ивченко С.В.	01-005-013-036	1,5
66.	Ивченко С.В.	01-005-013-148	4,2
67.	ИвченкоС.В.	01-005-013-019	600,0
68.	Ивченко С.В.	01-005-013-155	318,0
69.	Ивченко С.В.	01-005-013-221	69,0
70.	Исабаева Р.Б	01-005-013-068	360,0
71.	ШҚ "Гутяр"	01-005-013-130	636,0
72.	Мұсатаев С.М.	01-005-013-111	2165,0
73.	Мұсатаев С.М.	01-005-013-069	1594,2
74.	Мұста К.	01-005-013-047	50,0

75.	Ратушняк В.П.	01-005-013-016	171,0
76.	Шалабекова Р.С. №2 учаске	01-005-012-050	56,0
77.	Шалабекова Р.С. №3 учаске	01-005-013-067	299,0
78.	Шалабекова Р.С.№4 учаске (жеке меншік)	01-005-013-163	22,0
79.	ШалабековаР.С. №1 учаске	01-005-012-524	24,0
80.	Шалтақбаев С..Ж.	01-005-013-057	21,0
81.	Штеер Р.Б	01-005-013-186	41,7
82.	Яшник Н.В.	01-005-013-132	358,5
83.	Байсейітова А.М.	01-005-015-018	10,0
84.	Гутяр О.В.	01-005-015-051	0,6
85.	Сивохин В.С.	01-005-015-011	20,3
86.	Сыдықжанов Э.А.	01-005-015-032	55,0
87.	Сыдықжанов Э.А.	01-005-015-042	51,2
88.	Сыдықжанов Э.А.	01-005-015-045	68,9
89.	Төлебекова С.Ф.	01-005-015-020	4,0
90.	Яшник Н.В.	01-005-015-003	20,1
91.	Ақшинеев Ж.Т	01-005-021-067	150,0
92.	Ақшинеев Ж.Т	01-005-021-170	200,0
93.	Ақшинеев Ж.Т	01-005-021-3869	8,6
94.	Ахметов А.Т. (жеке меншік)	01-005-021-068	50,0
95.	Аяғанова Г.А. (жеке меншік)	01-005-021-457	22,0
96.	Бөлісбеков Б.Б	01-005-021-383	10,0
97.	Бултрукова З.А.	01-005-021-768	19,0
98.	Бычков П.В.	01-005-021-1892	20,5
99.	Гаврилов А.В.	01-005-021-203	32,0
100.	Галкина С.К.	01-005-021-285	1,0
101.	Гуля И.П.	01-005-021-161	113,0
102.	Гуля И.П.	01-005-021-396	2,0
103.	Гуля И.П.	01-005-021-003	82,0
104.	Дәуенов Ж.М. (жеке меншік)	01-005-021-546	10,0
105.	Дүйсембае М.О.	01-005-019-1097	1207,0
106.	Елеушева Р.С.	01-005-021-084	1,0
107.	Жамалбекова Л.С. (жеке меншік)	01-005-021-482	4,0
108.	Жұмағұлов О.К. (жеке меншік)	01-005-021-448	5,0

109.	Ибраева Г.К.	01-005-021-382	20,0
110.	Кабелдинов Б.А.	01-005-021-379	35,0
111.	Кабелдинов Б.А.	01-005-021-377	31,7
112.	Кәрібаева Н.Т.	01-005-021-397	5,0
113.	Құсайынова А.Т.	01-005-021-504	1,0
114.	Қожамберді М.	01-005-021-378	43,8
115.	Мағазова З.Ш	01-005-021-356	6,0
116.	Мендібаев С.С.	01-005-021-395	98,2
117.	Мештаев А.А	01-005-021-041	21,4
118.	Осадчий А.А.	01-005-021-095	200,0
119.	Осадчий А.А.	01-005-021-388	20,0
120.	Осадчий А.А.	01-005-021-792	100,0
121.	Осадчий А.А.	01-005-021-794	50,0
122.	Питковский В.П.	01-005-021-415	8,7
123.	Питковский В.П.	01-005-021-416	11,9
124.	Питковский В.П.	01-005-021-417	1,6
125.	Питковский В.П.	01-005-021-1893	4,4
126.	Рудных С.В	01-005-021-038	33,7
127.	Рудных С.В	01-005-021-480	0,4
128.	Рудных С.В	01-005-021-481	0,5
129.	Рымбаева А.Б.	01-005-021-286	1,0
130.	Рыспаев Г.С	01-005-021-376	98,3
131.	Сәрсенбаева К.С. (жеке меншік)	01-005-021-085	4,0
132.	Саттаров В.А.	01-005-021-287	1,0
133.	Саябаев Е.К. (жеке меншік)	01-005-021-289	1,0
134.	Саябаев Е.К (жеке меншік)	01-005-021-288	1,0
135.	Сүлейманов Т.Т	01-005-019-1732	759,0
136.	Сүлейменов Т.П.	01-005-021-171	2,0
137.	Темченко Д.В.	01-005-021-172	2,0
138.	Үдербаева А.П.	01-005-021-354	2,8
139.	Фогельзан А.А.	01-005-021-033	27,0
140.	Шабакбаева Г.А	01-005-021-2087	35,2
141.	Әбдірахманов В.А	01-005-024-007	162,0
142.	Березюк Е.И.	01-005-024-044	34,0
143.	Биджиев В.М.	01-005-024-040	108,0
144.	Давыденко Н.Ж.	01-005-024-046	34,0
145.	Дүйсембаев В.А.	01-005-024-012	136,5
146.	Сальзелер А.В.	01-005-024-019	41,6
147.	Қамбаров Н	01-005-022-630	25,0

148.	Қамбаров.Н	01-005-022-631	12,0
149.	Қамбаров Б.	01-005-024-035	48,0
150.	Қамбаров.Н	01-005-024-056	83,0
151.	Ковалев А.Н	01-005-024-025	45,0
152.	Накохова Э.М. №1 учаске	01-005-024-020	172,2
153.	Санаров Н.Г.	01-005-024-060	17,0
154.	Сачковский В.М.	01-005-024-054	47,0
155.	Сачковский В.М	01-005-024-010	21,0
156.	Сачковский М.И.	01-005-024-003	93,2
157.	Семак А.И.	01-005-024-073	17,0
158.	Семак А И.	01-005-024-068	52,0
159.	Семак А.И.	01-005-024-064	80,0
160.	Харченко Л.В.	01-005-024-022	84,0
161.	Әбенов Д.Д.	01-005-027-011	115,0
162.	Бабошин Е.В.	01-005-027-188	15,6
163.	Байсаров М.А.	01-005-027-126	43,0
164.	Балташев К.У.	01-005-027-115	104,2
165.	Балташев К.У.	01-005-027-121	20,3
166.	Богатырева Т.Ф.	01-005-027-025	8,0
167.	Боцман С.В.	01-005-029-030	44,0
168.	Гайдаров А.В	01-005-027-172	31,3
169.	Гельдт В.Д.	01-005-027-125	18,4
170.	Гельдт Т.В.	01-005-027-124	32,4
171.	Голов В.В.	01-005-027-100	11,0
172.	Гребельник А.Г.	01-005-027-155	4,5
173.	Ерофеев С.В	01-005-027-127	4,4
174.	Ерофеев С.В	01-005-027-128	11,9
175.	Есенгартов Б.Х.	01-005-027-138	130,0
176.	Есенгартов К.К.	01-005-027-141	30,9
177.	Есенгартов Т.Н.	01-005-027-140	62,1
178.	Жмура В.И.	01-005-029-018	18,0
179.	Жмура В.И.	01-005-027-222	501,4
180.	Жмура В.И.	01-005-027-223	55,7
181.	Коляда Е.А	01-005-027-211	62,7
182.	Коваль М.П	01-005-027-170	11,1
183.	Кузьмичев А.А.	01-005-027-063	95,0
184.	Кузьмичев А.А.	01-005-027-105	336,0
185.	Құлдібаев Б.Ж	01-005-027-117	178,0
186.	Кунц И.А	01-005-029-020	5,0
187.	Литау Н.Ю	01-005-027-187	78,4
188.	Лебедев А.А.	01-005-029-055	406,0

189.	Лебедев А.А.	01-005-029-015	712,0
190.	Лисицкий Н.Д	01-005-027-019	183,0
191.	Малейченко А.Н.	01-005-027-047	22,8
192.	Малейченко А.Н.	01-005-027-049	29,0
193.	Малейченко А.Н.	01-005-027-045	14,1
194.	Малейченко А.Н.	01-005-027-046	13,0
195.	Малейченко А.Н.	01-005-027-048	5,6
196.	Мищенко Б.В.	01-005-027-034	55,0
197.	Мищенко В.П.	01-005-027-074	9,0
198.	Мищенко Н.Н	01-005-027-050	136,2
199.	Назарова В.Х.	01-005-029-043	43,0
200.	Палагута И.И.	01-005-027-058	53,0
201.	Питковский В.П.	01-005-027-112	182,0
202.	Полубоярцева Н.Н.	01-005-025-734	141,9
203.	Попов С.Ф.	01-005-027-086	25,0
204.	Райфшнайдер Э.В.	01-005-027-088	8,0
205.	Рафиков Р.М.	01-005-027-010	6,4
206.	Середкин В.Я.	01-005-027-051	105,0
207.	Соболев В.Н.	01-005-027-191	5,6
208.	Соболев В.Н.	01-005-027-209	25,8
209.	Семенов Г.А	01-005-027-198	62,7
210.	Сухаруков В.А.	01-005-027-078	13,0
211.	Сухаруков В.А.	01-005-027-064	27,0
212.	Тимофеев Ю.Н.	01-005-027-044	6,3
213.	Тимофеев Ю.Н.	01-005-027-038	104,0
214.	Чегодаев А.В.	01-005-027-087	56,0
215.	Чепель Т.А.	01-005-027-129	2,0
216.	Чепель Т.А.	01-005-027-130	10,7
217.	Шевченко А.А.	01-005-027-054	48,0
218.	Шевченко А.А.	01-005-027-076	49,0
219.	Шедербеков К.А.	01-005-027-162	47,0
220.	Шедербекова Г.А.	01-005-027-111	108,0
221.	Шедербеков М.А	01-005-027-164	62,7
222.	Шидербекова Р.Д	01-005-027-160	62,7
223.	Абраев С.С. №1 учаске	01-005-031-036	52,0
224.	Бакулин И.Д.	01-005-031-040	55,0
225.	Балташев К.У.	01-005-031-064	3,9
226.	Биджиев В.М.	01-005-031-066	511,6
227.	Қайырбаев К.Н.	01-005-031-014	38,4
228.	Қапас К.	01-005-030-482	497,5
229.	Рашидова Қ.С.	01-005-031-080	113,8
230.	Рашидова Қ.С.	01-005-031-081	155,1

231.	Смаилов А.З	01-005-031-021	77,0
232.	Ткаченко С.А	01-005-031-026	296,0
233.	Фрешер Е.В.	01-005-031-049	751,0
234.	Әбжанов Қ.С.	01-005-033-121	239,0
235.	Әбуов И.С.	01-005-033-057	56,0
236.	Андреев Ю.И.	01-005-033-046	63,0
237.	Андреев Ю.И.	01-005-033-033	1,0
238.	Апенев Р.Б.	01-005-033-111	2886,0
239.	Байкүниров К.Д.	01-005-033-086	4,0
240.	Вибе Я.Я. №2 учаске	01-005-033-027	148,0
241.	Говядов А.К.	01-005-033-041	329,0
242.	Еркетаев М.Д.	01-005-033-063	463,0
243.	Жақыпов М.Қ.	01-005-033-113	72,0
244.	Иващенко Ю.Г	01-005-033-077	56,0
245.	Қаражанов С.К.	01-005-033-126	223,0
246.	Қаражанов С.К.	01-005-033-110	100,0
247.	Коваль Ю.В.	01-005-033-037	27,0
248.	Лепехина В.М.	01-005-033-081	59,0
249.	Питковский П.Е.	01-005-033-058	52,0
250.	Питковский П.Е.	01-005-033-080	85,0
251.	Саламатов Н.А.	01-005-033-019	231,0
252.	Саламатов Н.А.	01-005-033-115	68,0
253.	Сұраев В.В.	01-005-033-118	41,3
254.	Сұраев В.В.	01-005-033-117	150,9
255.	Сураев В.В.	01-005-033-016	383,8
256.	Тәкежанов Б.К.	01-005-033-023	277,0
257.	Тәкежанов Б.К.	01-005-033-022	47,4
258.	Тәтімгаев М.Т.	01-005-033-049	91,0
259.	Тәтімгаев М.Т.	01-005-033-029	145,0
260.	Тоқбаева С.О.	01-005-033-039	111,0
261.	Бакытова Н.Ж.	01-005-035-102	1700,0
262.	Белавина С.И.	01-005-035-053	1031,0
263.	Белавина С.И.	01-005-035-104	260,0
264.	Болтобаев А.Т.	01-005-035-015	108,0
265.	Жамбылов Қ.Д.	01-005-035-004	8,7
266.	Жамбылов Қ.Д.	01-005-035-077	1,8
267.	Есенов З.А	01-005-060-056	332,0
268.	Есенова Х.А.	01-005-035-011	148,5
269.	Есмағамбетов Н.	01-005-035-007	120,1
270.	Жақанов Б.О.	01-005-035-036	93,0
271.	Жақанов Б.О.	01-005-035-010	62,0

272.	Жәкеев.Т.Т.	01-005-035-080	382,0
273.	Қабылов Б.И.	01-005-035-084	288,0
274.	Кизятова Н.А	01-005-035-110	283,0
275.	Қожаханов Д.К.	01-005-035-120	1241,9
276.	Қорықбеков Д.Б.	01-005-035-042	150,0
277.	Құлатаев. О.Г.	01-005-035-146	24,0
278.	КХ "ӨнімАгро"	01-005-035-101	1121,0
279.	Мейірбеков Р.А.	01-005-035-022	150,0
280.	Мусина Ғ.С.	01-005-035-023	40,0
281.	Мусинамға М.Х.	01-005-035-032	190,0
282.	Мусина М.Х.	01-005-035-061	15,0
283.	Мусина М.Х.	01-005-035-062	15,0
284.	Оралқанов Т.О.	01-005-035-025	185,0
285.	Оспанов Б.К.	01-005-035-073	12,0
286.	Сәдауов С.С.	01-005-035-057	147,2
287.	Тәгімтаев С.Х.	01-005-035-076	895,0
288.	Тәгімтаев С.Х.	01-005-035-065	29,0
289.	Тұрлыбеков Е.Б.	01-005-035-112	1466,0
290.	Чернов Н.Д.	01-005-035-050	60,0
291.	Андрух В.П.	01-005-038-038	80,0
292.	Довгуля В.С.	01-005-038-015	25,0
293.	Егорова Н.М. (с)	01-005-038-049	15,0
294.	Нүсіпов М.Т	01-005-038-051	32,0
295.	Питковский В.П.	01-005-038-048	204,0
296.	Сычугов О.П.	01-005-038-018	25,0
297.	Цой А.В. (ж)	01-005-038-050	15,0
298.	ЖШС "Бұлақсай"	01-005-009-001	15242,0
299.	ЖШС "Бұлақсай"	01-005-009-059	13,9
300.	ЖШС "Бұлақсай"	01-005-009-062	856,0
301.	ЖШС "Бұлақсай"	01-005-009-063	37,0
302.	ЖШС "Бұлақсай"	01-005-009-064	8,0
303.	ЖШС Сары-су №1учаске	01-005-009-078	436,0
304.	"СХ ГРУПП ЛТД" ЖШС	01-005-009-100	16,0
305.	"СХ ГРУПП ЛТД" ЖШС	01-005-009-101	14,0
306.	"СХ ГРУПП ЛТД" ЖШС	01-005-009-102	4666,0
307.	"РАСУЛ ЭКО АГРО" ЖШС	01-005-009-105	27,0
308.	"Әлихан-2018" ЖШС "	01-005-011-039	581,0
	Әлихан-2018"		
309.	ЖШС "Алмажай"	01-005-011-046	249,0
310.	ЖШС "Алмажай"	01-005-011-047	500,0
311.	ЖШС "Алмажай"	01-005-011-048	800,0

312.	ЖШС "Алмажай"	01-005-011-049	126,7
313.	ЖШС "Сары-обаАстык"	01-005-011-019	8303,0
314.	ЖШС "Сары-обаАстык"	01-005-011-020	2060,0
315.	ЖШС "Жанұя 2019"	01-005-011-021	82,0
316.	ЖШС "Жанұя 2019"	01-005-011-022	475,0
317.	ЖШС "Достық Нан-2017 "	01-005-011-043	484,0
318.	"Дарья-2017" ЖШС	01-005-011-044	180,0
319.	ЖШС "Волгодоновское"	01-005-013-075	330,0
320.	ЖШС "Волгодоновское"	01-005-013-076	321,0
321.	ЖШС "Волгодоновское"	01-005-013-215	198,1
322.	ЖШС "Қойгелдіастық"	01-005-013-040	6580,0
323.	ЖШС "Қойгелдіастық"	01-005-013-084	123,0
324.	"Бау-Азат" ЖШС арнайы кор	01-005-013-037	7,0
325.	"Бау-Азат" ЖШС	01-005-013-109	1065,0
326.	ЖШС "BNB-Agro"	01-005-013-112	1215,0
327.	"Садовый центр" ЖШС Жасыл- Жер"	01-005-013-165	30,0
328.	ТОО "Аршалы - агроөнімдері"	01-005-015-019	1519,0
329.	ТОО "Аршалы - агроөнімдері"	01-005-015-025	132,0
330.	ТОО "Аршалы - агроөнімдері"	01-005-015-026	720,0
331.	ЖШС "Қайсар"	01-005-015-043	14,0
332.	ЖШС "Қайсар"	01-005-015-044	8,6
333.	ЖШС "Қайсар"	01-005-015-047	0,7
334.	ЖШС "Қайсар"	01-005-015-048	15,7
335.	ЖШС "Қайсар"	01-005-015-049	0,7
336.	ЖШС "Қайсар"	01-005-015-050	1,6
337.	"ТБК" ЖШС Damu" №1 учаске	01-005-015-030	271,0
338.	"ADAMAS TRADE" ЖШС	01-005-021-050	103,0
339.	ТОО "АстанаҚұрылысҚұжат"	01-005-021-071	1868,2
340.	ЖШС "AiZet Farms"	01-005-021-606	15,0
341.	ЖШС "Агрофирмақұрастыру"	01-005-021-056	1,0
342.	ЖШС "Агрофирмақұрастыру"	01-005-021-097	586,0
343.	ЖШС "Агрофирмақұрастыру"	01-005-021-055	971,4

344.	ЖШС "Агрофирмақұрастыру"	01-005-021-2222	3101,1
345.	ЖШС "Агрофирмақұрастыру"	01-005-021-2306	34,8
346.	Ж Ш С АршалыЗаготПром"	01-005-021-3941	15,0
347.	Ж Ш С АршалыЗаготПром"	01-005-021-3942	10,0
348.	ЖШС "Жибекжолы"	01-005-021-509	21,0
349.	ЖШС "Жибекжолы"	01-005-021-510	71,3
350.	ЖШС "ЖалтыркольТраст "	01-005-021-3874	224,4
351.	ЖШС "Аршалы асыл тұқымды мал шаруашылығы"	01-005-021-1755	12,1
352.	ЖШС "Аршалы асыл тұқымды мал шаруашылығы"	01-005-021-1760	15,5
353.	ЖШС "ТомириСА-НС"	01-005-021-442	78,2
354.	ЖШС "ТомириСА-НС"	01-005-021-512	6,7
355.	"ТПЭП" ЖШС	01-005-021-766	5,3
356.	ЖШС "АгроСервис- Қарқаралы"	01-005-024-037	141,1
357.	ЖШС "АгроСервис- Қарқаралы"	01-005-024-038	141,1
358.	ЖШС" Николаевское"	01-005-024-008	459,6
359.	ЖШС" Николаевское"	01-005-024-027	2259,0
360.	ЖШС" Николаевское"	01-005-024-078	124,4
361.	ЖШС" Николаевское"	01-005-024-080	73,0
362.	ЖШС "Аршалы асыл тұқымды мал шаруашылығы"	01-005-024-030	590,0
363.	ЖШС "Аршалы асыл тұқымды мал шаруашылығы"	01-005-024-031	3,0
364.	ЖШС "Аршалы асыл тұқымды мал шаруашылығы"	01-005-024-050	282,0
365.	ЖШС "Аршалы асыл тұқымды мал шаруашылығы"	01-005-024-051	218,0
366.	ЖШС "Ольгинское"	01-005-024-032	4238,0
367.	"Михайловка" ЖШС	01-005-024-036	7500,5
368.	ЖШС Инженерлік құрылыс сыныбы"	01-005-024-063	18,0

369.	ЖШС "Инженерлік құрылыс сыныбы"	01-005-024-081	317,8
370.	ЖШС "Инженерлік құрылыс сыныбы"	01-005-024-082	9,5
371.	"УАК" ЖШС	01-005-024-066	269,9
372.	ЖШС "СартайАгро"	01-005-024-075	552,4
373.	ЖШС "СартайАгро"	01-005-022-729	314,9
374.	ЖШС "СартайАгро"	01-005-024-076	27,7
375.	ЖШС "СартайАгро"	01-005-024-077	91,2
376.	ЖШС "Есіл және К"	01-005-027-012	65,0
377.	ЖШС "Есіл және К"	01-005-027-157	5,3
378.	ЖШС "Есіл және К"	01-005-027-174	10,8
379.	ЖШС "tabys 2018"	01-005-027-037	105,0
380.	ЖШС "tabys 2018"	01-005-027-042	103,0
381.	ЖШС "tabys 2018"	01-005-027-057	132,0
382.	ЖШС "tabys 2018"	01-005-027-060	105,0
383.	ЖШС "tabys 2018"	01-005-027-073	82,0
384.	ЖШС "tabys 2018"	01-005-027-075	23,0
385.	ЖШС "tabys 2018"	01-005-027-098	51,0
386.	ЖШС "tabys 2018"	01-005-027-099	54,0
387.	ЖШС "tabys 2018"	01-005-027-201	156,1
388.	ЖШС "tabys 2018"	01-005-027-202	110,3
389.	"Белоярка-2019" ЖШС	01-005-028-192	744,0
390.	"Белоярка-2019" ЖШС	01-005-027-018	378,5
391.	"Белоярка-2019" ЖШС	01-005-027-030	24,0
392.	"Белоярка-2019" ЖШС	01-005-027-036	75,0
393.	"Белоярка-2019" ЖШС	01-005-029-045	201,0
394.	"Белоярка-2019" ЖШС	01-005-029-056	318,9
395.	"Белоярка-2019" ЖШС	01-005-029-057	274,4
396.	"Белоярка-2019" ЖШС	01-005-029-058	80,0
397.	"Белоярка-2019" ЖШС	01-005-029-009	28,7
398.	"Белоярка-2019" ЖШС № 3 учаске	01-005-029-010	33,0
399.	"Белоярка-2019" ЖШС № 4 учаске	01-005-029-012	401,0
400.	"Белоярка-2019" ЖШС	01-005-029-008	10,6
401.	ЖШС "Батырев"	01-005-027-043	52,0
402.	"Еңбек-1" ЖШС	01-005-027-084	31,0
403.	"Еңбек-1" ЖШС	01-005-027-095	129,0
404.	"Еңбек-1" ЖШС	01-005-027-104	0,8
405.	"Еңбек-1" ЖШС	01-005-027-144	1768,5
406.	"Еңбек-1" ЖШС	01-005-027-145	22,0

407.	"Еңбек-1" ЖШС	01-005-027-147	1166,8
408.	"Еңбек-1" ЖШС	01-005-027-148	87,0
409.	"Еңбек-1" ЖШС	01-005-027-154	135,2
410.	"Еңбек-1" ЖШС	01-005-027-177	2696,5
411.	"Еңбек-1" ЖШС	01-005-027-178	1516,1
412.	"Еңбек-1" ЖШС	01-005-027-182	1604,2
413.	"Еңбек-1" ЖШС	01-005-027-083	16,0
414.	Еңбек-1 ЖШС	01-005-027-033	131,0
415.	Еңбек-1 ЖШС	01-005-027-028	2,0
416.	"Колос- В.Р." ЖШС	01-005-027-085	2,0
417.	"Колос- В.Р." ЖШС	01-005-027-118	3,7
418.	ЖШС "Аршалы асыл тұқымды мал шаруашылығы"	01-005-027-065	1177,0
419.	"ПКФ" ЖШС Агроодак"	01-005-029-064	5,7
420.	"ПКФ" ЖШС Агроодак"	01-005-029-065	604,7
421.	ЖШС "Семененко"	01-005-027-166	7,4
422.	"Татар" ЖШС	01-005-027-167	46,3
423.	ЖШС "Агроөнеркәсіптік бедел М"	01-005-027-205	198,2
424.	ЖШС "Агроөнеркәсіптік бедел М"	01-005-027-207	112,5
425.	ЖШС "Агроөнеркәсіптік бедел М"	01-005-027-208	17,5
426.	ЖШС "Агрофирмақұрастыру"	01-005-030-469	363,0
427.	"Ақнұр-2030" ЖШС	01-005-031-042	1000,0
428.	ЖШС "Агрофирмақұрастыру"	01-005-031-030	385,0
429.	ЖШС "Агрофирмақұрастыру"	01-005-031-053	951,0
430.	ЖШС "Агрофирмақұрастыру"	01-005-031-067	113,7
431.	ОНДАО"Агрофирмақұрастыру"	01-005-030-469	522,5
432.	ОНДАО"Агрофирмақұрастыру"	01-005-031-068	7,4
433.	ОНДАО"Агрофирмақұрастыру"	01-005-031-075	7024,4
434.	ЖШС "Әділ-агро"	01-005-033-124	495,0
435.	ЖШС "Сартай-Агро"	01-005-033-125	40,6
436.	"Ақбұлақ-Агро" ЖШС	01-005-033-128	1740,5
437.	"Ақбұлақ-Агро" ЖШС	01-005-033-129	211,2
438.	"Ақбұлақ-Агро" ЖШС	01-005-033-132	1077,8

439.	"Ақбұлақ-Агро" ЖШС	01-005-033-135	90,2
440.	ЖШС "Ақтасты Агро" Бірсуат бастап/о	01-005-034-362	303,7
441.	ЖШС "Әлиаршалылар"	01-005-035-067	154,0
442.	ТНС" ЖШС Агро"	01-005-035-131	1914,0
443.	ТНС" ЖШС Агро"	01-005-035-132	389,0
444.	ЖШС "Жаңабереке"	01-005-035-123	7,7
445.	ЖШС "Жаңабереке"	01-005-035-133	1836,6
446.	ЖШС "Жаңабереке"	01-005-035-134	1752,0
447.	ЖШС "Жаңабереке"	01-005-035-135	4292,0
448.	ЖШС "Жаңабереке"	01-005-035-137	414,0
449.	ЖШС "Argen LTD"	01-005-035-127	1784,0
450.	ЖШС "Самалық"	01-005-038-034	170,0
451.	ЖШС "Самалық"	01-005-038-035	962,0
452.	ЖШС "АқтастыАгро"	01-005-038-047	147,0
453.	ЖШС "АқтастыАгро"	01-005-038-057	1720,9
454.	ЖШС "Ақтасты-Агро"	01-005-038-073	24,8
455.	ЖШС "Renaissance company"	01-005-038-064	2993,4
456.	"Старт-2017" ЖШС	01-005-038-065	109,7
457.	"Старт-2017" ЖШС	01-005-038-066	276,8
458.	ЖК "Арғымақ" Сәрсекеев Ернұр Сағатұлы	01-005-009-087	113,2
459.	"Ижевский" ӨК	01-005-018-023	3804,0
460.	"Ижевский" ӨК	01-005-018-027	383,3
461.	"Ижевский" ӨК	01-005-018-030	948,0
462.	ЖК "Азаров В.Жылы" Азаров В.В.	01-005-024-070	1265,0
463.	ЖК "Арғымақ" Сәрсекеев Е.С. №2 учаске	01-005-024-071	370,0
464.	ЖК "Арғымақ" Сәрсекеев Е.С №1 учаске	01-005-024-083	100,0
465.	"Ижевский" ӨК №1 учаске	01-005-033-106	14,0
466.	"Ижевский" ӨК №2 учаске	01-005-033-107	3804,0
467.	Токтап тұрсеріктестік " Құлақ"	01-005-038-036	250,0
468.	ЖМ "Масақ-2"	01-005-038-060	43,5
469.	"АБД Астана" ЖК	01-005-013-054	17,0
470.	ЖК "Арғымақ" Сәрсекеев Б.	01-005-051-154	128,5
471.	"Ижевский" ӨК	01-005-056-985	28,0
472.	"Ижевский" ӨК	01-005-056-986	28,0

473.	"Ижевский" ӨК	01-005-056-987	29,0
474.	"Ижевский" ӨК	01-005-063-352	3,5
475.	"Ижевский" ӨК	01-005-063-386	26,5
476.	Ақмолаоблысы білім басқармасының Аршалы ауданы, Аршалыкенті, №4 агротехникалық колледжі "КММ"	01-005-005-643	230,7
477.	ШЖҚ "РМК Жасыл ҚР Экология, геология және табиғи ресурстар министрлігі Орман шаруашылығы және жануарлар дүниесі комитетінің "Аймақ"	01-005-024-084	9,3

Кесте 4. Жайылымдарды бөлу

№ р/с	Ауылдық округтің атауы	Әкімшілік - аумақтық объектілер сыныптауының коды	Елді мекеннің атауы	Ауыл шаруашылығы жануарлары үшін қажетті жайылым алаңы, мың гектар			Қоғамдық жайылымдардың ауданы, мың гектар	Шалғайдағы жайылымдардың ауданы, мың гектар
				Ірі Мүйізді ірі қара	Ұсақ Мүйізді ірі қара	Жылқылар		
1	2	3	4	5	6	7	9	10
1	Арашалы ауданы	113430100	к. Аршалы	7033,2	4144,8	4630,5		1373
2	а.о. Жібек Жолы	113433000	а. Жалтыркөл	27776	2728	20628		199
		113433300	Жолайрық - 41	380,8	138,6	67,5		
		113433400	Жолайрық - 102	3360	102,2	702		
3	елтоқ а/о	113441100	а. Елтоқ	7257,6	3256	1309,5		1867
		113441500	а. Қойгелді	11088	8294	9895,5		
		113441600	Жолайрық - 42	5476,8	3674	2538		
4	Арнасай а/о	113442000	а. Арнасай	2240	1276	1350		125
		113442100	а. Бабатай	3931,2	1929,4	1093,5		
5	б. Түрген	113447100	а. Түрген	7336	1163,8	1782		998
		113447200	с. Шоптықолы	3091,2	374	2686,5		
		113447300	а. Бұлақтар	1836,8	171,6	67,5		
		113437100	а. Бірсуат	7616	4991,8	9720		4058

6	б.Бірсуат		а.Байдала	2464	864,6	3132		
7	б.Михайловка	113449300	а.Ольгинка	4524,8	572	3334,5		
		113449200	а.Николаевка	5152	1229,8	1255,5		
		113449100	а.Михайловка	21907,2	3698,2	6021		2114
8	Акқұлақ а/о	113431000	а.Акқұлақ	8534,4	3471,6	3550,5		217
		113431180	а.Ақтасты	6742,4	3047	1134		
9	Ижевск а/о	113435	а.Ижевск	13955,2	979	14553		
10	Анар а/о	113435000	а.Анар	5824	660	1350		
		113435500	а.Донецк	3192	730,4	2416,5		
11	Булаксай.о	113451400	а.Булаксай	10953,6	3293,4	2943		
		113451400	а.Ақжар	2688	607,2	1323		
		113451700	а.Костомар	4132,8	1122	2605,5		
12	б.Сарыоба	113453100	а.Сарыоба	18782,4	6430,6	6804		
13	б.Константиновка	113445100	с . . Константиновка	10785,6	4309,8	4630,5		1017,7
			С . . Белоярка	10808	1584	4050		
			ст.Шортанды	5913,6	1936	1066,5		
				317025,4	70478	112995		11968,7

Кесте ауыл шаруашылығы жануарларын жаю бойынша халықтың мұқтажын екі есеге арттыруға арналған жер учаскелері (қайтарылғандар қатарынан)

№	Округтін/ауылдың атауы	Жер учаскелерінің жалпы ауданы
1	к.Аршалы	1373
2	а.о. Жібек Жолы	199
3	Елтоқ а/о	1867,7
4	Арнасай а/о	125
5	а\о.Түрген	998
6	а\о.Бірсуат	4058,5
7	а\о.Михайловка	2114
8	Акқұлақ а/о	217
9	с\о.Константиновка	1017,7

Кесте 5. Талап етілетіндер қосымша жайылымдар

	Қосымша берілетін жайылымдар
жа й ы л ы м пайдаланушыларға жер	жеке ауладағы ауыл шаруашылығы жануарларын жаю бойынша халықтың

Абұлақ ауылдық округіүг

Жазық және толқынды жазықтар бойындағы қара қоңыр топырақтардағы сазды-дәнді-аралас шөпті, кейде бұталы жайылымдар.

C-2а	Бетегелі-бетегелі-түрлі шөпте сін өсімдіктер бұтала рмен жазық және толқынды	табиғи жайылымдар	15	2650	пайдаланылады	3,7			2,4 1,3	3,6 1,8	2,7 1,2	
	жазықтар бойындағы орташа қалыңдықтағы және жұқа қара-қоңыр топырақтарда								15,7	21,3	10,9	
	Типчаково-тырсово - жусан жазық және толқынды жазықтар бойындағы қара-қызғылт, жұқа топырақтарда	табиғи түрде жайылымдар	57	1696	пайдаланылуда	3,0			1,9 1,1 14,3	3,2 1,7 20,6	2,5 1,2 11,7	

	Жазық және толқынды жазықтар бойындағы қарақаштаңдағы астық тұқымдас-шөптесін және дәнді дақылдар.	табиғи жайылымдар	49	3446	пайдаланылады	4,8		4,6 2,7 24,9	3,9 2,2 23,4	5,1 2,9 30,5	3,7 1,8 16,3	
	Жазық және толқынды жазықтар бойындағы қарақоңыр, жұқа топырақтардағы әртүрлі арамшөпті-жусанды-бидайық	табиғи жайылымдар	24	6035	пайдаланылады	3,7			2,9 1,6 17,4	3,8 2,0 23,7	3,0 1,4 13,5	
	Жазық және толқынды жазықтар бойында 30%-ға дейін қоңыр сортаң											

	л т түсті топырақтарда бұталары бар дәнді-аралас шөпті-жусанды	ымдар			пайдаланылады					2,5 27,8		
--	--	-------	--	--	---------------	--	--	--	--	-------------	--	--

Өзендер мен көлдердің ойпаңдары бойындағы шалғынды қызыл қоңыр топырақтардағы дәнді, дәнді-әр түрлі шөптесін және дәнді-шалғынды жайылымдар.

C-4б	Өзендер мен көлдердің жағалауларындағы шалғынды каштан топырақтарында шөптері бар дәнді-қияқты.	табиғи жайылымдар	100	87	пайдаланылады	5,9				3,8 2,1 23,8	5,9 3,0 34,5	
------	---	-------------------	-----	----	---------------	-----	--	--	--	--------------------	--------------------	--

Злақты, дәнді-жусанды, жусанды жайылымдар шалғынды-қызғылт сортаңды және шалғынды қоңыр сортаңды топырақтарда суайрықтарының ойпаттары мен тұзды көлдердің шеттерінде.

C-4в	Сортаңды шалғынды-қызғылт топырақтардағы жусан-сүйір-жиексіз, суалаптарының	табиғи жайылымдар	26	748	пайдаланылады	3,4				2,0 1,1 14,2	2,7	
------	---	-------------------	----	-----	---------------	-----	--	--	--	--------------------	-----	--

		ойпаңдары мен тұзды көлдердің ойпаңдары бойынша.									1,3 10,6	
		Шалғынды сортаңдарда қылыбар жиексіз-жусанды каштан бойында шата төмендетіледі және тұзды көлдердің суайрықтары мен шеттеріне.	табиғи жайылымдар	60	242	пайдаланылады	3,7			2,4 1,3 15,9	3,7 1,8 20,6	
Жібек-Жолы ауылдық округі												
Жазық және толқынды жазықтар бойындағы қара қоңыр топырақтардағы сазды-дәнді-аралас шөпті, кейде бұталы жайылымдар.												
C-2a		Жазық және толқынды жазықтар бойында орташа қалыңдықтағы қара-қызыл	Далааймақ	100	446	пайдаланылады	4,0			2,2 1,3 14,5	4,0 2,2 24,8	3,2

	<p>т түстегі астық ты-түрлі шөпте сін-жусанды жазық және толқынды жазықтар бойындағы жұқа топырақтар.</p>	<p>Ужаксартылған жайылымдар</p>	<p>49</p>	<p>1626</p>	<p>пайдаланылады</p>	<p>4,6</p>		<p>4,4 2,5 23,5</p>	<p>3,6 2,0 22,7</p>	<p>4,8 2,6 29,8</p>	<p>3,4 1,6 15,7</p>	
	<p>Жазық және толқынды жазықтар бойындағы қара қоңыр, жұқа топырақтардағы әртүрлі арамшөпті-жусанды-бидайық.</p>	<p>Ужаксартылған жайылымдар</p>	<p>49</p>	<p>2481</p>	<p>пайдаланылады</p>	<p>3,7</p>			<p>2,9 1,6 17,4</p>	<p>3,8 2,0 23,7</p>	<p>3,0 1,4 13,5</p>	
	<p>Ксерофитті дәнді-әртүрлі шөпте сін-жусанды, жалпақ және толқы</p>	<p>Ужаксарт</p>										

	нды жазықтар бойындағы қою қоңыр, жұқа топырақтарда астық тұқымдас.	ылған жайылымдар	100	1226	пайдаланылады	4,0			3,1 1,6 17,8	4,0 2,2 24,9	3,2 1,4 14,8	
--	---	------------------	-----	------	---------------	-----	--	--	--------------------	--------------------	--------------------	--

Төбешіктердің беткейлері мен төбелері бойындағы қара қоңыр түсті толық дамымаған және дамымаған топырақтардағы сазды-дәнді-аралас шөпті-жусанды, кейде бұталы жайылымдар.

C-26	Шоқалардың беткейлері мен шыңдары бойымен қарақоңыр түсті толық дамымаған топырақтарда сұлы - тырсы-феску-жусан.	Ужақсартылған жайылымдар	31	536	пайдаланылады	3,3			2,1 1,2 13,6	3,5 1,8 21,7	2,8 1,0 10,6	
------	--	--------------------------	----	-----	---------------	-----	--	--	--------------------	--------------------	--------------------	--

Шалғынды-дәнді-жусанды-әр түрлі шөптесін және жусанды, кейде бұталы жайылымдар қаштан сортаңдарында шағын жазық ойпаңдары бар суайрық жазықтар бойында.

	Бетегелі-жусанды-әр түрлі шөптесін, су бөлетін жазықтар бойында	Ужақсарт									2,9	2,3	
--	---	----------	--	--	--	--	--	--	--	--	-----	-----	--

C-2г	ш а орташ а кашта н ортаң дарын д а шағын жазық төмен деуле рмен.	ылған жайыл ымд ар	39	2953	пайда лан ылады	2,7			1,8 1,2 13,7	1,5 18,9	1,1 9,4	
	Жусан - бетеге - керме к ұсақ жалпа қ ойпаң дары бар суайр ы қ жазық тар бойын дағы ұсақ коңыр ортаң дарда.	Ужакс арт ылған жайыл ымд ар	100	516	пайда лан ылады	3,2			1,9 1,1 12,4		2,3 0,9 8,3	
Шалғынды-кызғылт, шалғынды-кызғылт және шалғынды-кызғылт топырақтардағы ірі ойпаңдардың су айрықтары мен шеттеріндегі таяз ойпаңдар бойындағы, өзендер мен көлдердің жағалауларындағы шөптесін, кейде бұталы жайылымдар.												
C-4а	Ксеро фитті дәнді- эр түрлі шөпте сін- жусан ды шалғы нды- кызғы лт топыр ақтард а таяз	Ужакс арт ылған жайыл ымд ар	28	1073	пайда лан ылады	4,0			3,0 1,6 18,3	4,3 2,3 26,7	3,4	

		ойпаңдар мен табақша тәрізді ойпаңдарда									1,7 13,8	
		Шалғынды-каштаңды топырақтарда таяз ойпаңдар мен табақша тәрізді ойпаңдарда жусан мен дәнді-әр түрлі шөпте р.	Ужақсартылған жайылымдар	64	1006	пайдаланылады	4,5	4,1 2,2 25,0	4,6 2,5 27,8	3,2 1,4 13,1		
Өзендер мен көлдердің ойпаңдары бойындағы шалғынды қызыл қоңыр топырақтардағы дәнді, дәнді-әр түрлі шөптесін және дәнді- шалғынды жайылымдар.												
C-46		Шалғынды қызғылт түсті алуан түрлі шөптесін және бұталы дәнді дақылдар ойпаңдар, өзендер мен көлдердің	Ужақсартылған жайылымдар	54	2429	пайдаланылады	6,8	7,4 4,3 45,8	8,2 4,8 50,9	4,4		

		жағал ары бойын дағы топырақтар.								2,3 11,7		
Злақты, дөнді-жусанды, жусанды жайылымдар шалғынды-қызғылт сортаңды және шалғынды қоңыр сортаңды топырақтарда суайрықтарының ойпаттары мен тұзды көлдердің шеттерінде.												
C-4в		Сортаңды шалғынды-қызғылт топырақтарда суайрықтарының ойпаңдары мен тұзды көлдердің жиектерінде квиноасы бар сүйір-жусанды-жиексіз.	Ужаксартылған жайылымдар	59	1561	пайдаланылады	3,4			2,2 1,3 15,9	3,4 1,7 19,4	2,7 1,2 10,7
		Шалғынды қызғылт сортаңдарда кильницево-волоснецовое-жусан шөбі төмендетілді и тұзды көлде	Ужаксартылған жайылымдар	35	601	пайдаланылады	3,4				2,2 1,3 14,6	3,6

		рдің суайрықтары мен шеттеріне									1,9 21,7	
Жусанды, жусанды-сортаңды, шырынды-сортаңды жайылымдар типтік сортаңдарда және шалғынды сортаңдарда суайрықтарының ойпаңдары мен тұзды көлдердің шеттерінде.												
С-4д		Тұзды көлдердің суайрықтары мен шеттеріне тән ойпаңдардағы сортаң	Ужаксартылған жайылымдар	100	105	пайдаланылады	1,6				1,3 0,9 7,4	
Өзендер мен көлдердің жағалары мен көл тәрізді ойпаңдар бойындағы шалғынды-батпақты топырақтарда, кейде бұталы бұталы дәнді және қияқты жайылымдар.												
С-6а		Көл қазан шұңқырлары, суайрықтарының ойпаңдары, өзендер мен көлдердің жағалаулары бойындағы шалғынды-батпақты топырақтарда талдары бар	Ужаксартылған жайылымдар	56	181	пайдаланылады	5,3			5,9	3,8 2,1 23,8	

	дала зонасы									
							2,3	3,8	3,1	
	Далааймақ	25	1382	пайдаланылады	3,6		1,2 13,4	1,9 22,7	1,4 10,8	
	Бетегелі-тырс - жусанды, аздап толқынды жазықтар бойындағы қарақызылтыл, жұқа топырақтарда						1,9	3,3	2,6	
	Далааймақ	37	1684	пайдаланылады	3,0		1,1 11,6	1,7 19,2	1,2 1,7	
	Жазық және толқынды жазықтар бойындағы қара қоңыр, жұқа топырақтардағы астық тұқымдас-аралас шөпті-жусанды.	Ужақсартылған жайылымдар				4,7	3,8	5,1	3,6	

	дары бар қара қызыл түсті жұқа сортаң топырақтардағы ксерофитті дәнді-әртүрлі шөпті-дәнді дақылдар								
	-	Ужаксартылған жайылымдар					3,2	4,4	3,0
		65	1679	пайдаланылады	4,3		1,7 18,9	2,3 23,8	1,4 13,3

Төбешіктердің беткейлері мен төбелері бойындағы қара қоңыр түсті толық дамымаған және дамымаған топырақтардағы сазды-дәнді-аралас шөпті-жусанды, кейде бұталы жайылымдар.

	Сұлы-селеулі-жусанды қара-қызылт толық дамымаған төбешіктердің баурайлары бойынша топырақтарда	Ужаксартылған жайылымдар					2,1	3,6	2,8
--	--	--------------------------	--	--	--	--	-----	-----	-----

С-4в	ды-жусанды-кермек, суайрықтарының ойпаңдары мен тұзды көлдердің жиектерінде.	Ужақсартылған жайылымдар	100	486	пайдаланылады	4,7				5,3 2,9 33,1	4,2 2,0 17,3	
	Шалғынды қызғылт сортаңдарда түрлі шөпте сін жүзімсіз жусан шөбі төмендетілі және суайрықтары мен тұзды сулардың шеттеріне көлдер.	Ужақсартылған жайылымдар	80	475	пайдаланылады	5,3			2,2 1,3 15,7	3,4 1,7 19,8	2,7 1,2 10,6	
Жусанды, жусанды-сортаңды, сортаңды-сортаңды жайылымдар тұзды көлдердің шетіндегі кәдімгі каштанның сортаң жерлерінде.												
С-4д	Солянка типтік сортаңдарда о бойыншатүзды	Ужақсартылған жайылымдар	44	309	пайдаланылады	3,6			2,3 1,4 15,6		2,8	

		көлдердің шетіне.									1,3 12,1		
Өзендер мен көлдердің жағалауларындағы шалғынды-батпақты топырақтардағы ірі сабақты дәнді және қияқты, кейде бұталы жайылымдар													
C-6a		Өзендер мен көлдердің жағалауларындағы шалғынды-батпақты топырақтардағы қамыс-қияқылған жайылымдар	Ужаксартылған жайылымдар		210		пайдаланылады						
Бірсуат ауылдық округі													
Жазық және толқынды жазықтар бойындағы қара қоңыр топырақтардағы сазды-дәнді-аралас шөпті, кейде бұталы жайылымдар.													
C-2a		Жазық және толқынды жазықтар бойындағы орташа қалыңдықтағы қара-қызылт және қара-қызылт карбонатты топырақтар	Далааймақ	100	552		пайдаланылады	3,9			2,3 1,2 13,4	3,9 2,0 23,2	3,1

	ағы қауыр сынды шөпте р									1,3 10,7		
	Жусан нан бетеге лі-бетеге лі-әр түрлі шөпте сін, қара-қызғылт, аз қуатты және қара-қоңыр жазық және толқынды жазық тар бойындағы карбонатты топырақтарда	Далаа ймақ	28	3820	пайдаланылады	3,6			2,1 1,1 12,3	3,5 1,8 19,6	2,9 1,3 10,4	
	Толқынды жазық тар бойындағы қара-қоңыр аз жұқа және қара-қоңыр карбонатты топырақтардағы тыр-	Далаа ймақ	100	581	пайдаланылады	3,3			1,9 1,0 11,3	3,3 1,7 18,8	2,6	

	бетеге лі-жус анды									1,1 8,9	
	Типча ково-б озды- полын ная отыры п , бұтала рмен на темно- кашта новых куаты аз және қоңыр қай карбо натты топыр ақтард а бойын ша слабо накло нным волни стым равни нам	Далаа ймақ	28	3068	пайда лан ылады	3,2			1,9 1,0 11,4	3,3 1,8 18,6	2,5 1,2 8,8
	Бетеге лі-жус анды- эр түрлі шөпте сін, қара- қызғы лт түсті, қалың дығы аз және қара-қ ызғыл т карбо	Далаа ймақ	23	1644	пайда лан ылады	2,7			1,6 0,9 10,3	2,8 1,5 16,3	2,0

	және қара қоңыр карбонатты топырақтарда ксерофитті дәнді дақылдары барарамшөпті-әр түрлі шөпті-жусанды-бидайық.	Ужақсартылған жайылымдар	43	5306	пайдаланылады	3,6			2,4 1,2 14,8	3,7 1,9 22,1	2,5 1,1 10,7	
	Жазық және толқындар бойынша орташа 20-30% каштан сортаңдары бар қарақызғылт жұқа топырақтарда ксерофитті дәнді-жусанды-әр түрлі шөпте сін,	Ужақсартылған жайылымдар	24	4520		3,8						

	ы ұсақ шоқылардың шындыры мен беткейлері бойындағы карақоңыр түсті дамымаған топырақтарда	Ужақсартылған жайылымдар	32	1289	пайдаланылады	3,0			1,7 0,9 10,4	3,1 1,6 18,3	2,2 1,0 9,0
	Төбешіктердің төбелері мен беткейлері бойындағы карақоңыр түсті дамыған топырақтардағы бетегелі-қарағанды-жусанды	Ужақсартылған жайылымдар	51	1531	пайдаланылады	2,8			1,7 0,9 11,5	2,9 1,5 17,6	2,2 0,9 9,3
Шалғынды-дәнді-жусанды-әр түрлі шөптесін және жусанды, кейде бұталы жайылымдар қаштан сортаңдарында, бөлінген жазықтар мен көл маңындағы ойпаттар бойында.											
	Толқынды жазықтар бойындағы терең қашта	Ужақсартылған							2,2	3,1	2,5

	нды-к ызғыл т түсті топыр ақтард а бұтал ы-эр түрлі шөпте сін өсімді ктер	ылған жайыл ымд ар	71	1138	пайда лан ылады	4,6			4,8 2,8 31,7	4,0 1,8 16,4	
	Өзенд ер мен көлде рдін жағал аулар ындағ ы шалғы нды-к ызғыл т топыр ақтард ағы дәнді- бұтал ы-эр түрлі шөпте р	Ужакс арт ылған жайыл ымд ар	100	453	пайда лан ылады	3,9			3,9 2,1 26,3	3,0 1,4 12,7	
Өзендер мен көлдердің жағалары бойындағы шалғынды қызыл қоңыр топырақтардағы дәнді, дәнді-эр түрлі шөптесін және дәнді-шалғынды жайылымдар.											
C-46	Өзенд ер мен көлде рдін жағал аулар ындағ ы шалғы нды топыр ақтард а шөпте рі бар	Ужакс арт ылған жайыл ымд ар	100	52	пайда лан ылады	5,9			5,9 3,2 35,4	4,7	

		дәнді дақыл дар									2,0 20,8	
Злақты, дәнді-жусанды, жусанды жайылымдар шалғынды-қызғылт сортаңды және шалғынды қоңыр сортаңды топырақтарда суайрықтарының ойпаттары мен тұзды көлдердің шеттерінде.												
C-4в	Өзенд ер мен көлде рдің сортаң ды жағал аулар ындағ ы шалғы нды-к ызғыл т топыр ақтард ың сортаң ды жерле рінде жиегі жоқ жусан -сүйір - керме к	Ужакс арт ылған жайыл ымд ар	54	1217	пайда лан ылады	3,4				2,0 1,4 16,2	2,8 1,3 12,8	
	Өзенд ер мен көлде рдің сортаң ды жағал аулар ындағ ы шалғы нды сортаң дардағ ы волос нец-ж усан- шексіз	Ужакс арт ылған жайыл ымд ар	44	371	пайда лан ылады	3,5				2,4 1,1 13,6	3,8 1,9 22,4	

Жусанды, жусанды-сортаңды, сортаңды-сортаңды жайылымдар тұзды көлдердің шетіндегі кәдімгі каштанның сортаң жерлерінде.

С-4д	Көл маңы ойпат тары бойын ша типтік сортаң дарда солян калык	Ужакс арт ылған жайыл ымд ар	100	141	пайда лан ылады	1,6						1,3 0,9 8,2
------	--	---	-----	-----	-----------------------	-----	--	--	--	--	--	-------------------

Өзендер мен көлдердің жағалауларындағы шалғынды-батпақты топырақтардағы ірі сабақты дәнді және кияқты, кейде бұталы жайылымдар

С-6а	Өзенд ер мен көлде рдің жағал аулар ындағ ы шалғы нды-б атпақт ы топыр ақтард ағы қамыс -кияқ		100	95								
------	---	--	-----	----	--	--	--	--	--	--	--	--

елтоқ ауылдық округі

Ерте және шағын биіктіктер бойынша орташа және аз жұқа кара-қоңыр топырақтардағы сазды-дәнді-әр түрлі шөптесін, кейде бұталы жайылымдар

С-2а	Ксеро фильн озлокт ы-әр түрлі шөпте сін- жусан ды, жазық жерле рдегі орташ а және жұқа кара-қ оңыр		31	1636	4,0			4,1 2,1 12,9	2,7 1,4 8,4	4,3 2,2 13,1		3,4
------	--	--	----	------	-----	--	--	--------------------	-------------------	--------------------	--	-----

	<p>төбешіктердің төбелері бойымен қара қоңыр топырақтарда әртүрлі шөптері бар бетегелі-бұталы-қауырсынды шөптер</p>	21	2637	3,3				2,6 1,3 11,4	3,3 1,7 14,9	2,9 1,5 11,8		
	<p>Әртүрлі шөптері бар сазды-дәнді-жусанды жусанды-сортанды жайылымдар каштан күн сәулесінде жазықтар мен шағын биіктіктер бойымен</p>	34	1325	3,3				2,4 1,2 10,3	3,2 1,7 14,1	2,7 1,3 11,2		
	<p>Ксерофильно-озглаково-жусан,</p>											

С-2д	жазык және шағын биіктіктер бойын дағы терең және орташа каштан күнде ріндегі шөптермен	12	4710	3,1					2,5 1,3 10,7	3,2 1,6 13,9	2,8 1,4 11,5	
	Жусанды-бетегелі, әртүрлі шөпте сін және сортаңды, күнсәулесіндегі каштанды ұсақ және қыртысты жазықтармен шағын биіктіктер бойынша	35	1704	2,5					2,2 0,8 7,4		2,9 1,1 9,8	
Шалғынды және шалғынды-қызғылт топырақтардағы дәнді-әр түрлі шөптесін және ірі сабақты дәнді-дәнді жайылымдар мен шабындықтар												
	Жусанды және әртүрлі шөпте											

C-4a	сін дәнді дақыл дар ойпат тар мен ойпат тар бойын дағы шалғы нды-қ ызғыл т топыр ақтард ағы бұтала р	28	1574	5,0				2,6 1,4 12,3	4,3 2,2 18,9	3,4 1,5 13,1		
	Ойпаң дар мен ойпаң дар бойын дағы шалғы нды және шалғы нды-қ ызғыл т күн сәулес індегі керме к және ортаң ды ірі сабақт ы дәнді- жусан ды	15	1667	2,7			5,6 2,9 26,3	6,1 3,6 33,4	4,0 2,3 21,8			
Арнасай ауылдық округі												
Жазық бойындағы кара-қызғылт түсті жұқа және карбонатты топырақтардағы сазды-дәнді-әр түрлі шөптесін жайылымдар												
	Жазы қ бойын ш а кара-											

C-2a	кызғыл т карбонатты топырақтарда әртүрлі-бетегелі-әртүрлі шөпте сін	100	125		2,3		3,8	2,5	4,1 2,2 1,6	3,2	
	Қара-кызғылт карбонатты топырақтарда төсі бар бетегелі-бетегелі-жусанды	7	499,5		2,0			2,9	4,0 2,0 1,5	3,2	
	Шалғынды-каштанды карбонатты топырақтар мен және каштанды сортаңдармен үйлескен қара-каштан-ды карбонатты топырақтардағы	2,9	2275		2,3		3,4	2,3	3,9 2,1	3,0	

		астық тұқым дас								1,7		
Шалғынды-қызғылт топырақтардағы ойпаңдар мен ойпаңдар бойынша әр түрлі шөптесін, кейде бұталы жайылымдар												
C-4a		Шалғынды-қызғылт түсті топырақтарда кейде бұталы шөптесін өсімдіктер	31	134		2,1			0,2		3,8 2,1 1,8	3,0
		Шалғынды-қызғылт топырақтардағы ойпаңдар бойындағы бұталы шөптесін өсімдіктер	100	20		1,9			0,5		4,2 2,0 1,9	3,4
		Бетегелі-дәнді-жусанды, кейде шалғынды-қызғылт сортаң топырақтарда	100	67		2,0			1,9		3,0 0,9	2,4

М-26	ызғыл т түсті а з дамығ ан топыр ақтард а	100	66		3,8			1,8	1,6 1,4	2,4			
	Қара-қ ызғыл т аз дамығ а н топыр ақтард а спире ясы бар тырс- бетеге лі-түр лі і шөпте сін өсімді к	100	46		2,7			2,2	3,6 1,9 1,7	2,9			
	Тырс- дәнді- жусан ды, кейде бұтал ы , қара қоңыр , дамы маған және толық дамы маған топыр ақтард а бұтал ы	100	106		1,5			1,9	3,0 1,3 1,0	2,4			
	Тырс- бетеге лі-жус анды қара-қ												

		Ызғыл т аз дамығ а н топыр ақтард а	100	198		3,1		1,7	3,3 1,5 1,2	2,3	
		Тарс-б етегел і-жуса нды, қара-қ ызғыл т түсті , дамы маған топыр ақтард а бұтал ы	52	92		1,2		1,8	3,0 1,1 0,9	2,4	
Ұсақ және орташа талшынды сортаңдардағы дәнді-жусанды жайылымдар											
М-2г		Шалғ ынды- қызғы л т орта сортаң дардағ ы бетеге лі-жус анды	100	54		2,2		1,6	1,6 1,5 1,3	2,2	
		Ұсақ талшы нды сортаң дардағ ы жусан ды-бе тегелі	100	19		2,1		2,0	3,3 0,6 0,4	2,6	
		Үшін шілік саздар дың шығу ындағ ы жусан	100	14		1,0		1,0	1,6 0,6	1,2	

C-2a	топыр ақтардағы бетегелі-бетегелі-әртүрлі шөпте сін жайылымдар	26	217		4,0		3,8	2,6	3,9 2,0 20,3	2,8	
	Қою-қызыл т жұқа және карбонатты топыр ақтардағы тырбетегелі-әртүрлі шөпте сін жайылымдар	71	79,4		3,0			1,7	2,8 1,4 14,9	2,3	
	Қараңғы жерге бетегелі-әртүрлі шөпті-жусанды жайылымдар - каштандық азу қуатты карбонатты пашаларда	82	173		2,9			2,0	2,7 1,4 13,5	2,4	

	Жазык бойындағы қара қоңыр топырақтардағы жақсартылған суармалы жайлымыдар	18	494		27,0		25,0 17,0 31,7					
	Жазықтағы қарақызғылт топырақтардан және қоңыр сортаңдарда жақсартылған астық тұқымдас жайлымыдар	4	186		6,9	5,7	3,8	3,6 3,4 28,9	5,0			
	Бұрынғы жақсартылған ескі-қоңыр аз жұқа топырақтардағы және қоңыр сортаңдарда	9	1077		6,1		3,5	5,8 3,2		4,6		

C-4б	ойпаңдар бойында кейде қияқтары мен бұталары бар шөпте сін өсімдіктер	35	111,3	5,6				5,2 3,1 28,6	4,2	
Шалғынды-талшынды сортаңдардағы дәнді-жусанды жайылымдар суайрықтарының ойпаттары бойынша										
C-4в	Шалғынды-қызғылт сортаңдарда суайрықтарының ойпаттары бойынша дәнді-жусанды	100	94	3,3			1,9	3,2 1,7 20,5	3,0	
Көлдердің шетіндегі шалғынды сортаңдардағы шырынды-сортаңды жайылымдар										
C-4д	Көлдер перифериясы бойынша шалғынды сортаңдардағы шырынды-сортаңды жайылымдар	26	19	2,4			0,8 0,1 4,4	2,3 1,4 11,1		

	беткейлері бойынша қара-қызылт, толық дамымаған топырақтарда а бұталы қауырсынды - дәнді-әр түрлі шөпте сінөсімдіктер	23	1344		3,6			2,0	3,3 1,6 17,5	2,6		
	Төбешіктердің шырғары мен тік беткейлері бойынша қара-қызылт, дамымаған топырақтарда а бұталы бетегелі-дәнді-жусанды	100	531		2,8			1,4	2,4 1,2 11,8	1,9		

Константинов ауылдық округі

Оңтүстіктегі қара топырақты және қара қоңыр топырақтардағы сазды-дәнді-әр түрлі шөптесін, кейде бұталы жайылымдар жазық және толқынды жазықтар бойымен.

С-2а	Жазық және толқынды жазықтар бойындағы оңтүстіктегі орташа қалыңдықтағы қара топырақтарда және оңтүстіктегі қара топырақтарда және карбонатты топырақтарда қауырсынды - аралас шөпті-жусанды	Далаа ймақ	56	733	пайдаланылады	3,9			2,3 1,2 13,6	3,9 2,0 24,1	3,1 1,4 10,6	
	Бетегелі-бетегелі-жусанды сәртүрлі шөптермен арналған жазық және толқынды жазықтар		29	1993		3,6			2,2 1,1	3,7 1,9	2,9 1,4 10,3	

	<p>ақтар ындағ ы арам шөпті- жусан ды- бидай ық, орташ а жалпа қ, толқы нды және ақыры н көлбе у жазық тарда орташ а кашта н сортаң дары бар, қалың дығы а з және қара-к аштан ның қалың дығы а з топыр ақтард а.</p>	<p>Ужакс арт ылған жайыл ымд ар</p>	<p>30</p>	<p>7072</p>	<p>пайда лан ылады</p>	<p>4,0</p>			<p>3,1 1,7 18,4</p>	<p>4,2 2,3 24,7</p>	<p>2,8 1,2 11,6</p>	
	<p>Ксеро фитті дәнді- жусан ды-әр түрлі шөпте сін, оңтүст іктегі қара топыр</p>											

	ақтард ағы бидай ық шөпте рімен, қалың дығы аз және қара-қ оңыр түсті жұқа топыр ақтар мен жазық , толқы нды жәнеа қырын еңісті жазық тар бойым ен	Ужакс арт ылған жайыл ымд ар	12	9251	пайда лан ылады	4,3							3,5 1,8 20,6	4,6 2,4 25,7	3,2 1,5 14,1
--	---	---	----	------	-----------------------	-----	--	--	--	--	--	--	--------------------	--------------------	--------------------

Төбешіктердің беткейлері мен төбелері бойындағы оңтүстік қара топырақты және қара қоңыр толық дамымаған және нашар дамыған топырақтардағы сазды-дәнді-аралас шөпті-жусанды, кейде бұталы жайылымдар.

C-26	Төбеш іктерд ің беткей лері бойын ша оңтүст ік қара топыр ақты және толық игеріл меген қара- қызғы лт топыр ақтард а бұтала ры бар	Ужакс арт ылған жайыл ымд ар	56	1022	пайда лан ылады	3,8							2,2 1,2 13,7	3,8 2,0 23,6	3,0
------	--	---	----	------	-----------------------	-----	--	--	--	--	--	--	--------------------	--------------------	-----

	кауыр сынды -сұлы- түрлі шөпте сін өсімді ктер									1,3 11,7	
	Төбеш іктерд ің баура йында оңтүст ік қара топыр ақты және толық дамы маған қара қоңыр топыр ақтард а бұтала ры бар сұлы- бетеге лі-бет егелі- жусан ды	Ужақс арт ылған жайыл ымд ар	24	2184	пайда лан ылады	3,5		2,1 1,2 13,7	3,6 1,9 22,5	2,8 1,1 10,9	
	Төбеш іктерд ің беткей лері мен төбеле рі бойын ша оңтүст ік қара топыр ақты және қара қоңыр толық дамы маған	Ужақс арт ылған жайыл ымд ар	100	831	пайда лан ылады	3,2		1,9 1,0 13,0	3,2 1,6 20,5		2,6

	топыр ақтардағы тырсулыжусан								0,9 10,1	
	Тырсубетегеліжусандықарағанды оңтүстік қарақызғылт қара топыр ақтарда төбелердің беткейлері мен төбелері бойынша аз дамыған топыр ақтарда	Ужаксартылған жайылымдар	20	1713	пайдаланылады	3,1		1,9 1,0 13,0	3,2 1,6 20,5	2,6 0,9 10,1
	Төбешіктердің төбелері бойымен оңтүстік қара топыр ақты және қарақоңыр түсті аз дамыған топыр	Ужаксартылған жайылымдар	62	2328	пайдаланылады	2,7		1,7 0,9 11,5	2,8 1,5 17,6	2,2

С-2г	бойын дағы қара топырақты сортаңдарда және терең каштан сортаңдарында бетегелі-тырс - жусанды.	Ужақсартылған жайылымдар	42	3142	пайдаланылады	2,7			1,8 1,2 13,7	2,9 1,5 18,9	2,3 1,1 9,4	
	Сортаң жерлерде кермек қосылған бетегелі-жусанды-емшекті төбешікаралық ойпаңдар мен суайрық жазықтар бойынша орташа қара топырақты және сортаңды қоңыр	Ужақсартылған жайылымдар	44	1870	пайдаланылады	2,0			1,9 1,1 12,3		2,3	

		топыр ақтарда.									0,9 8,3	
		Жусан - бетеге - керме к, қара топырақты сортаңдарда және ұсақ каштан сортаңдарын да сортаңдары бар, су бөлетін жазықтар мен шоқылар аралық ойпаңдарда.	Ужаксартылған жайылымдар	64	1610	пайдаланылады	4,1			3,0 1,7 18,8	4,2 2,3 25,7	3,3 1,5 13,4
Шалғынды-қара топырақты, шалғынды-қызғылт, шалғынды-қара топырақты, шалғынды-қызғылт және шалғынды қара топырақты, шалғынды-қызғылт топырақтардағы шөптесін, кейде бұталы жайылымдар таяз ойпаңдар, ойпаңдар мен өзендер мен көлдердің жағалары бойында												
C-4a		Шалғынды-қара топырақты және шалғынды-каштанды топырақтардағы ксерофитті	Ужаксартылған жайылым	66	2606,0		4,7			4,3 2,3	4,8 2,6	3,9 1,7 15,2

	бойын дағы шалғынды қара топырақты және шалғынды қызыл қоңыр топырақтардағы дәнді, дәнді-әртүрлі шөпте сін және дәнді-шалғынды жайылымдар.	Ужақсартылған жайылымдар	38	656	пайдаланылады	3,5			2,0 1,4 16,2		2,8 1,3 12,9
C-46	Өзендер мен көлдердің жағалауларындағы шалғынды қара топырақты және шалғынды каштан топырақтарында шөптері бар дәнді дақылдар.	Ужақсартылған жайылымдар	100	434	пайдаланылады	3,3			2,1 1,1 13,8		3,3 1,7 19,6

Шалғынды-батпақты қара топырақты және шалғынды-батпақты қоңыр топырақтарда, көлдер өзендерінің жағалауларында және көл тәрізді ойпаңдарда өрескел сабақты дәнді және қияқты, кейде бұталы жайылымдар.

С-6а	Өзендер мен көлдердің жағалауларындағы шалғынды-батпақты топырақтардағы дәнді дақылдары бар шөгінді-қамыс және көл тәрізді ойпаңдар	Ужаксартылған жайылымдар	347	пайдаланылады								
------	---	--------------------------	-----	---------------	--	--	--	--	--	--	--	--

Түрген ауылдық округі

Шымды-дәнді-әр түрлі шөптесін, кейде бұталы жайылымдар жазық және аздап толқынды жазықтар бойындағы қара-қызғылт топырақтарда

С-2а	Қара-қызғылт түстегі әртүрлі шөптесін селеу жазық және аз толқынды жазықтар бойынша орташа	Далааймақ	100	303	пайдаланылады	4,1	3,8 2,1 23,2	2,3 1,2 13,4	4,1 2,2 23,7	3,2		
------	--	-----------	-----	-----	---------------	-----	--------------------	--------------------	--------------------	-----	--	--

	<p>кара- кызғы л т түсті, орташ а және ұсақ қоңыр сортаң дары бар, орташ а және ұсақ қоңыр сортаң дары бар сортаң топыр ақтард ағы астық тұқым дас, жазық және сәл толқы ндыжа зықта рда 20% дейін</p>	<p>Ужакс арт ылған жайыл ымд ар</p>	27	2908	<p>пайда лан ылады</p>	4,0			3,0 1,5 17,9	4,1 2,1 22,6	2,8 1,3 12,7	
	<p>Толқы нды және жайпа қ еңісті жазық тар бойын ша 20%- ға дейін кызғы л т сортаң дары бар кара-қ ызғыл</p>	<p>Ужакс арт ылған</p>	58	2463	<p>пайда лан ылады</p>	4,3			3,2 1,7 18,9	4,4 2,3 23,8	3,0	

		т аз жайыл жұқа ымд сортаң ар топыр ақтард ағы ксеро фитті дәнді- ә р түрлі шөпте сін- жусан ды									1,4 13,3	
Төбешіктердің беткейлері мен төбелері бойындағы қара қоңыр түсті толық дамымаған және нашар дамыған топырақтардағы сазды-дәнді- аралас шөпті-жусанды, кейде бұталы жайылымдар.												
		Сұлы- бетеге лі- жусан ды, қара-қ ызғыл т түсті бұтала ры бар төбеш іктерд ің беткей лері бойын ш а толық игеріл меген топыр ақтард а	Ужақс арт ылған жайыл ымд ар	31	1740	пайда лан ылады	3,6			2,2 1,2 13,6	3,8 2,0 29,6	3,0 1,3 11,4
С-26		Төбеш іктерд ің баура йлары нда қара- қызғы лт, толық игеріл меген топыр	Ужақс арт ылған жайыл	100	737	пайда лан ылады	3,2			1,9 1,0 13,0	3,2 1,6 20,4	2,6

	ақтарды а қарағаны бар тыр- бетеге лі- жусанды	ымдар									0,9 10,1	
	Төбешіктердің баурайларында қарақызғылт, толық игерілмеген топырақтарды а қарағаны бар тыр- бетеге лі- жусанды	Ужақсартылған жайылымдар	36	879	пайдаланылады	3,1			1,6 0,9 9,4	3,1 1,6 17,7	2,0 0,8 7,9	
	Төбешіктердің төбелері бойынша қарақызғылт аз дамыған топырақтарды ағы бетеге лі-тыр- с - жусанды	Ужақсартылған жайылымдар	71	1599	пайдаланылады	2,8			1,7 0,9 11,5	2,9 1,5 17,6		2,2

		ды-қа рағайл ы									1,0 9,3	
		Ұсақ жазық ойпаң дары бар суайр ы қ жазық тар бойын дағы талшы н сортаң дарын дағы шымд ы-дән ді- жусан ды-әр түрлі шөпте сін және жусан ды жайыл ымдар	Ужакс арт ылған жайыл ымд ар	27	1893	пайда лан ылады	2,8			1,8 1,2 13,7	2,9 1,5 18,9	2,3 1,1 9,4
С-2г		Бетеге лі-жус анды- әр түрлі шөпте сін орташ а кашта нды сортаң дарда жазық ойпаң дары бар еңісті және әлсіз еңісті жазық	Уүздік тер жайыл ымд ар	43	665	пайда лан ылады	3,2			2,0 1,1 12,6		2,4

	тар бойым ен.									1,0 8,5	
	Жусанды-бетегелі-әртүрлі шөпте сін алқызыл ұсақ сортаңдарда ойпатты жазық тар мен көл маңы ойпаттары бойынша	Ужаксартылған жайылымдар	47	916	пайдаланылады	2,5			1,7 1,1 12,3	2,2 1,0 8,9	
	Аласа жазық тар мен көл маңындағы ойпаңдар бойынша ұсақ және қыртысты талшынды сортаңдарда керме кпен жусанды-сынғыш құлақт	Ужаксартылған жайылымдар	100	706	пайдаланылады	4,2			3,2 1,7 18,9	4,2 2,3 26,4	3,0

С-4в	Острецово-бескильницевое-жусан шалғынды-каштан ды сортаңдарда суайрықтарының ойпаттары мен тұзды көлдердің шеттері бойымен	Ужақсартылған жайлымыдар	100	489	пайдаланылады	3,4			2,2 1,3 15,7	3,4 1,7 19,8,	2,7 1,2 10,6	
	Волонцово-бескильницевое-жусан көл жағасындағы ойпаңдар мен тұзды көлдердің шетіндегі шалғынды қоңыр сортаңдарда	Ужақсартылған жайлымыдар	100	138	пайдаланылады	4,4				2,7 1,4 16,8	4,4 2,5 27,9	
Жусанды, жусанды-сортаңды, шырынды-сортаңды, біржылдық сортаңды жайылымдар суайрықтарының ойпаңдары мен тұзды көлдердің шеттері бойынша типтік және шалғынды сортаңдарда												
	Тұзды көлдердің											

С-2а	дықта ғы қара-қ ызғыл т топыр ақтард ағы қауыр сынды шөпте р	Далаа ймақ	43	622	пайда лан ылады	3,7			2,3 1,2 13,4	2,1 23,4	1,3 9,5	
	Бетеге лі-бет егелі-т үрлі шөпте сін өсімді ктер жусан дарме н жазық және толқы нды жазық тар бойын дағы қара қоңыр , жұқа топыр ақтард а	Далаа ймақ	29	951	пайда лан ылады	3,5			2,2 1,1 12,2	3,6 1,8 20,1	2,9 1,3 9,6	
	Толқы нды жазық тар бойын дағы қою қоңыр , жұқа топыр ақтард ағы тырс- бетеге лі-жус анды	Далаа ймақ	42	1249	пайда лан ылады	3,3			1,8 1,0 11,3	3,3 1,7 18,6	2,5 1,1 8,5	

	<p>орташ а каштан сортаңдары бар қара-қоңыр, жұқа топырақтардағы арамшөпті-шөпті-жусанды-бидайық.</p>	<p>Ужақсартылған жайылымдар</p>	30	2720	<p>пайдаланылады</p>	4,0			3,1 1,6 17,2	4,1 2,2 23,5	2,9 1,2 10,3	
	<p>Ксерофитті дәнді-эр түрлі шөпті-жусанды, қара-қоңыр түсті, қалыңдығы аз топырақтарда, жазық және толқынды жазықтар бойымен орташа 20-30% каштан сортаңдары бар</p>	<p>Ужақсартылған жайылымдар</p>	21	4337	<p>пайдаланылады</p>	4,3			3,2 1,7 18,9	4,4 2,3 25,8	3,0	

		жусан мен									1,4 13,1		
Төбешіктердің беткейлері мен төбелері бойындағы қара қоңыр түсті толық дамымаған және дамымаған топырақтардағы сазды-дәнді-аралас шөпті-жусанды, кейде бұталы жайылымдар.													
C-26		Сұлы-селеулі - жусанды, қара-қызғылт түсті бұталы төбешіктердің беткейлері бойынша толық игерілмеген топырақтарда	Ужақсартылған жайылымдар	32	756	пайдаланылады	3,4				2,1 1,2 13,6	3,5 1,8 21,7	2,8 1,0 10,7
		Төбешіктердің баурайлары бойынша қара-қызғылт, толық игерілмеген топырақтарда бұталы тырсе-ұлы-бетегелі - жусанды	Ужақсартылған жайылымдар	74	811	пайдаланылады	3,1				1,9 1,0 13,0	3,2 1,6 20,5	2,6 0,9 10,1

	кпен жүзім сіз-жусанды - сүйірі бойынша төмендетілі тұзды көлдердің суайрықтары мен шеттеріне.	Ужақсартылған жайылымдар	74	560	пайдаланылады	3,5					2,1 1,2 14,5	3,4 1,8 21,7
--	--	--------------------------	----	-----	---------------	-----	--	--	--	--	--------------------	--------------------

Жусанды, жусанды-сортанды, сортанды-сортанды жайылымдар тұзды көлдердің шетіндегі кәдімгі каштанның сортаң жерлерінде.

С-4д	Солянкoвая типтік сортаңдарда о бойыншатұзды көлдердің шетіне.		100	314	пайдаланылады	1,3						1,3 0,9 7,4
------	--	--	-----	-----	---------------	-----	--	--	--	--	--	-------------------

Өзендер мен көлдердің жағалауларындағы шалғынды-батпақты топырақтардағы ірі сабақты дәнді және қияқты, кейде бұталы жайылымдар

С-6а	Өзендер мен көлдердің жағалауларындағы шалғынды-батпақты топырақтардағы дәнді-		100	314	пайдаланылады	4,3					5,6 2,9 32,7	4,3
------	--	--	-----	-----	---------------	-----	--	--	--	--	--------------------	-----

		кияқты										1,8		
		ы										15,1		
Бұлақсай ауылдық округі														
Жазық және толқынды жазықтар бойындағы қара қоңыр топырақтардағы сазды-дәнді-аралас шөпті, кейде бұталы жайылымдар.														
С-2а		Жазық және толқынды жазықтар бойынша орташа қалыңдықтағы қарақызыл топырақтардан әртүрлі шөпті өсімдіктер	Далаа ймақ	100	717	3,9						2,3	3,9	3,1
												1,2	2,0	1,4
												13,5	23,7	9,7
		Бетегелі-бетегелі-түрлі шөпті өсімдіктер жусандармен жазық және толқынды жазықтар бойындағы қарақызыл	Далаа ймақ	21	2051	3,6						2,2	3,6	2,9
												1,1	1,8	
												12,2	20,1	

	жазықтар бойындағы қарақызыл түсті, аласа жусанды астық тұқымдас-аралас шөпте сін.	Ужақсартылған жайылымдар	27	6667	4,8	4,7 2,6 24,5	3,8 2,1 22,4	5,1 2,7 29,3	3,6 1,6 15,8	
	Жазық және толқынды жазықтар бойындағы қарақоңыр, жұқа топырақтардағы әртүрлі арамшөпті-жусанды-бидайық	Ужақсартылған жайылымдар	32	4830	4,1		3,1 1,7 18,4	4,2 2,3 24,7	2,8 1,2 11,6	
	Жазық және толқынды жазықтар бойында 20%-ға дейін қоңыр сортаңдары бар қара-	Ужақсартылған					3,2	4,4 2,3	3,0 1,4 12,9	

	кара-кызғылт түсті, дамымаған топырақтарда бұталы тырбетегелі-жусанды	Ужақсартылған жайылымдар	30	609	3,0			1,9 1,0 12,6	3,1 1,6 18,4	2,5 1,2 14,5	
Шалғынды-дәнді-жусанды-әр түрлі шөптесін және жусанды, кейде бұталы жайылымдар қаштан сортаңдарында шағын жазық ойпаңдары бар суайрық жазықтар бойында.											
C-2г	Тұңғық-жусанды - түрлі шөптесін, терең және орташа бойлы талшынды сортаңдарда шағын жазық ойпаңдары бар суайрық жазықтарға.	Ужақсартылған жайылымдар	26	4811	2,8			1,7 0,9 11,6	3,0 1,5 18,1	2,3 1,0 9,7	
	Жусанды-бетегелі-кермек жусанды-бетегелі-кермек сортаңды	Ужақсартылған	44	1763	3,2			1,9 1,1 12,4		2,3	

		сортаң ды ұсақ көл жағал ары бойын ша	жайыл ымд ар										0,9 8,6	
Шалғынды-қызғылт, шалғынды-қызғылт және шалғынды-қызғылт топырақтардағы ірі ойпаңдардың су айрықтары мен шеттеріндегі таяз ойпаңдар бойындағы, өзендер мен көлдердің жағалауларындағы шөптесін, кейде бұталы жайылымдар														
C-4a		Шалғынды-қызғылт және шалғынды-қызғылт топырақтардағы таяз ойпаңдар мен өзендер мен көлдердің жағалауларындағы дәнді-әртүрлі шөптер	Ужақсартылған жайылымдар	40	925		4,5					3,0 1,7 18,9	4,2 2,3 25,6	3,3 1,5 13,4
Өзендер мен көлдердің ойпаңдары бойындағы шалғынды қызыл қоңыр топырақтардағы дәнді, дәнді-әртүрлі шөптесін және дәнді- шалғынды жайылымдар.														
C-4б		Өзендер мен көлдердің жағалауларындағы шалғынды кашта	Ужақсартылған жайылымдар	100	68		5,1			4,7 2,6			5,1 2,8	3,9

		н топыр ақтар ында шөпте рі бар дәнді дақыл дар.						28,4		30,7	1,7 14,3	
Злақты, дәнді-жусанды, жусанды жайылымдар шалғынды-қызғылт сортаңды және шалғынды қоңыр сортаңды топырақтарда суайрықтарының ойпаттары мен тұзды көлдердің шеттерінде.												
S-4в		Сорта ң шалғы ндард ағы острец ово-ж усан- керме к-қызғ ылт қоңыр топыр ақтард а су алапта рыны ң ойпат тары мен тұзды көлде рдің ойпат тары бойын ша.	Ужакс арт ылған жайыл ымд ар	34	539		3,3			2,0 1,2 14,3	2,7 1,1 10,9	
		Шалғ ынды қызғы лт сортаң дарда жиексі з - жусан - керме к шөбі төмен детілг	Ужакс арт ылған	62	361		3,5				3,4	
										2,1 1,2 14,5		

		ени тұзды көлде рдін суайр ықтар ы мен шетте ріне	жайыл ымд ар									1,8 21,7	
Сараба ауылдық округі													
		Шымд ы-дән ді-әр түрлі шөпте сін, кейде бұтал ы жайыл ымдар жазық және аздап толқы нды жазық тар бойын дағы қара-қ ызғыл т топыр ақтард а											
			14	1548		3,6				2,3 1,2 13,4	3,8 1,9 22,7	3,1 1,4 9,8	
		Бетеге лі-бет егелі- жусан ды с жазық және а з толқы нды жазық тар бойын дағы қара- қызғы лт,											2,7
C-2a			33	2270		3,2				2,0 1,1 12,3	3,4 1,8 19,4		

	жұқа топырақтардағы аралас шөптермен									1,3 9,2	
	Бетегелі-бетегелі-жусанды қараңғы жерге-жазық , толқынды және ақырын еңіс жазықтар бойындағы жұқа сортаңды топырақтардың қаштаны.	52	669		2,6			1,7 0,9 9,7	2,9 1,5 16,9	2,3 1,0 8,2	
	Жазық , толқынды және ақырын еңісті жазықтар бойындағы қара қоңыр , жұқа сортаң топырақтардағы бетеге	18	4743		4,8		4,7 2,6 27,3	3,8 2,1 22,5	5,1 2,7 29,6	3,6	

	бар орташа және ұсақ қоңыр сортаңдары бар қара-қоңыр аз жұқа сортаң топырақтарда 20%-ға дейін тегіс және әлсіз толқынды жазықтарға	54	2557		4,3				3,2 1,7 18,9	4,4 2,3 23,8	3,0 1,4 13,3	
	Толқынды және жайпақ еңісті жазықтар бойынша 20%-ға дейін қызғылт сортаңы бар қара-қызғылт аз жұқа сортаң топырақтарда ксерофитті дәнді-жусан	6	875		3,4				2,1 1,2 13,7	3,6 1,9 22,5	2,8	

	ды-әр түрлі шөпте сін ксеро фитті дәнді дақыл дар									1,1 10,9	
Төбешіктердің беткейлері мен төбелері бойындағы қара қоңыр түсті толық дамымаған және нашар дамыған топырақтардағы сазды-дәнді- аралас шөпті-жусанды, кейде бұталы жайылымдар.											
C-26	Төбешіктердің беткейлері бойынша	49	468		3,0			1,6	3,1	2,0	
	қара-қызылт, толық игерілмеген топырақтарда бұталары бар сұлы-селеу-жусан							0,9 9,4	1,6 17,7	0,8 7,9	
	Төбелердің төбелері бойымен қара-қызылт түсті дамымаған топырақтарда бұталары бар тырс-сұлы-бетеге-жусан	100	308		3,1			1,5 0,8 9,1	3,1 1,6 17,3	1,9 0,8 7,5	

Шалғынды-дәнді-жусанды-әртүрлі шөптесін және жусанды жайылымдар су бөлетін жазықтар бойындағы талшынды сортаңдарда шағын жазық төмендетулермен

С-2г	Жазық ойпаңдары бар құлама және әлсіз еңісті жазықтар бойындағы терең каштан сортаңдарындағы керме кпен бетегелі-тырс-жусан.	27	1699		2,8				1,8 1,2 13,7	2,9 1,5 18,9	2,3 1,1 9,4	
	Бетегелі-жусанды-әртүрлі шөптесін, жазық ойпаңдары бар, құламалы және әлсіз еңісті жазықтар бойындағы орташа каштан	28	1833		2,7				2,0 1,1 12,6		2,4	

		сортаң дарын да.									1,0 8,5	
Шалғынды-қызғылт, шалғынды-қызғылт, шалғынды-қызғылт, шалғынды-батпақты топырақтардағы ойпаңдар мен көл маңындағы ойпаңдар бойындағы шөптесін, кейде бұталы жайылымдар мен шабындықтар.												
C-4a		Ойпаңдар мен ұзартылған ойпаңдар бойындағы шалғынды-қоңыр топырақтардағы ксерофитті дәнді-аралас шөптер.	100	221	4,2					3,2 1,7 18,9	4,2 2,3 26,4	3,0 1,4 13,4
		Шалғынды-қызғылт топырақтарда ойпаңдар мен көл маңы ойпаттарында жусандары бар дәнді-әр түрлі шөптесін өсімдіктер.	100	312	4,7			3,7 2,0 5,9			4,7 2,5 29,6	4,0 1,9 15,0

Өзендер мен көлдердің жағалары бойындағы шалғынды қызыл қоңыр топырақтардағы дәнді, дәнді-әр түрлі шөптесін және дәнді-шалғынды жайылымдар.

C-4б	Өзендер мен көлдердің жағалары бойындағы шалғынды каштан топырақтарында шөптері бар дәнді дақылдар	100	61	5,3	4,2 2,3 26,4	5,3 2,9 33,1	4,2 2,0 17,3
------	--	-----	----	-----	--------------------	--------------------	--------------------

Дәнді, дәнді-жусанды, жусанды, сортаңды жайылымдар мен шабындықтар шалғынды-қызғылт сортаңдарда, шалғынды-қызғылт сортаңдарда суайрықтарының ойпаттары мен тұзды көлдердің шеттерінде.

C-4в	Остренецовобескильницево-жусан, шалғынды-каштанды сортаңдарда кермекпен, суайрықтардың ойпаттары мен тұзды көлдердің шеттерінде	41	597	3,6	2,2 1,3 15,7	3,4 1,7 19,8	2,7 1,2 10,6
	Волоснецовобескильницево-жусан, шалғынды-каштанды сортаңдарда кермекпен, суайрықтардың ойпаттары мен тұзды көлдердің шеттерінде						

	льниц ево-ж усан көл жағас ындағ ы ойпаң дар мен тұзды көлде рдің шетін дегі шалғы нды қоңыр сортаң дарда	100	54	4,5					2,7 1,4 16,8	4,5 2,6 27,9
--	--	-----	----	-----	--	--	--	--	--------------------	--------------------

Жусанды, жусанды-сортаңды, шырынды-сортаңды, біржылдық сортаңды жайылымдар суайрықтарының ойпаңдары мен тұзды көлдердің шеттері бойынша типтік және шалғынды сортаңдарда

С-4д	Тұзды көлде рдің суайр ықтар ының ойпат тары мен шетте ріне тән сортаң дарда сортаң данған	100	29	1,3						1,1 0,8 7,3
------	---	-----	----	-----	--	--	--	--	--	-------------------

Ірі сабақты дәнді және қияқты, кейде бұталы жайылымдар шалғынды-батпақты қоңыр топырақтарда көл қазаншұңқырлары бойымен және көл маңындағы төмендеулерге

С-6а	Көл қазан шұңқ ырлар ы мен көл маңы ойпат тары бойын ш а шалғы нды-б	49	314	6,1			5,0 2,7		6,3 3,4	4,7
------	--	----	-----	-----	--	--	------------	--	------------	-----

	атпақт ы қызғы лт топыр ақты шалғы нды-к ұрақт ы						30,0		37,6	2,3 19,7	
--	---	--	--	--	--	--	------	--	------	-------------	--

Кестенің жалғасы

Контур бойынша есептік өнімділік: құрғақ массаның гектарына центнер (бөлгіш), жемшөп бірліктерінің гектарына центнер (бөлгіш)	Контур бойынша азық қоры: құрғақ массаның гектарына центнер (алым), гектарына центнерден жемшөп бірлігі (бөлгіш)	Мәдени-техникалық жай-күйі, дәрілік өсімдіктердің болуы	Пайдалану бойынша ұсынымдар, малдың түрі. Жақсартуға ұсынылып отырған іс-шаралар
15	16	17	18
9859,1	5116,1	таза	Малдың барлық түрлеріне арналған көктемгі- жазғы-күзгі жайылымдар. Қалыпты жайылым қажет.
5052,1	2697,6	таза	Малдың барлық түріне арналған көктемгі- жазғы-күзгі жайылымдар. Қалыпты жайылым қажет .
16627,2	9148,9	таза	Малдың барлық түріне арналған көктемгі- жазғы-күзгі шабындық жайылымдар.
22255,4	11615,7	таза	Малдың барлық түріне арналған көктемгі- жазғы-күзгі жайылымдар.
8226,0	4315,2	таза	Малдың барлық түріне арналған көктемгі- жазғы-күзгі жайылымдар. Көпжылдық шөптерді себу арқылы қайта отырғызу қажет.
6198,1	3204,5	таза	Малдың барлық түріне арналған көктемгі- жазғы-күзгі жайылымдар.
1910,3	999,1	таза	Малдың барлық түрлеріне арналған көктемгі- жазғы-күзгі жайылымдар.

8283,5	4467,5	таза	Малдың барлық түріне арналған көктемгі-жазғы-күзгі жайылымдар.
3041,9	1772,2	таза	Қойлар мен ешкілерге арналған көктемгі-күзгі жайылымдар.
1568,4	860,2	таза	Малдың барлық түрлеріне арналған көктемгі-жазғы-күзгі шабындық жайылымдар
4541,7	2446,3	таза	ІҚМ мен жылқыларға арналған жазғы-күзгі шабындық жайылымдар
513,3	261,0	таза	Шабындықтар
2557,0	1391,0	таза	Қойлар мен ешкілерге арналған көктемгі-күзгі жайылымдар
904,9	454,6	таза	ІҚМ мен жылқыларға арналған көктемгі-жаздың басындағы жайылымдар
1784,0	981,2	таза	Малдың барлық түріне арналған көктемгі-жазғы-күзгі жайылымдар. Кей жерлерде шабындықтар. Мал жаюды реттеу қажет.
6020,0	3122,0	таза	Малдың барлық түріне арналған көктемгі-жазғы-күзгі жайылымдар. Мал жаюды реттеу қажет
5908,3	3148,4	таза	Малдың барлық түріне арналған көктемгі-жазғы-күзгі жайылымдар. Қалыпты жайылым қажет .
7474,0	3979,5	таза	Малдың барлық түріне арналған көктемгі-жазғы-күзгі шабындық жайылымдар.
9179,4	4837,8	таза	Малдың барлық түріне арналған көктемгі-жазғы-күзгі жайылымдар.
4904,0	2697,2	таза	Малдың барлық түріне арналған көктемгі-жазғы-күзгі жайылымдар. Көпжылдық шөптерді себу арқылы қайта отырғызу қажет

1765,9	891,4	таза	Малдың барлық түріне арналған көктемгі-жазғы-күзгі жайылымдар.
8121,6	4342,8	таза	Малдың барлық түріне арналған көктемгі-жазғы-күзгі жайылымдар.
1599,6	928,8	таза	Қойлар мен ешкілерге арналған көктемгі-күзгі жайылымдар.
4382,9	2390,9	таза	Малдың барлық түрлеріне арналған көктемгі-жазғы-күзгі шабындық жайылымдар
4520,5	2443,6	таза	ІҚМ мен жылқыларға арналған жазғы-күзгі шабындық жайылымдар
16435,2	9390,8	таза	ІҚМ мен жылқыларға арналған жазғы-күзгі шабындық жайылымдар
5359,0	2705,3	таза	Малдың барлық түрлеріне арналған көктемгі-жазғы-күзгі жайылымдар
2046,9	1064,1	таза	ІҚМ мен жылқыларға арналған көктемгі-жаздың басындағы жайылымдар
168,0	115,5	таза	Қойлар мен ешкілерге арналған күзгі жайылымдар.
973,1	495,6	таза	ІҚМ мен жылқыларға арналған көктемгі-жазғы жайылымдар
1217,7	653,4	таза	Малдың барлық түріне арналған көктемгі-жазғы-күзгі шабындық жайылымдар. Мал жаюды реттеу қажет.
4992,0	2573,5	таза	Малдың барлық түріне арналған көктемгі-жазғы-күзгі жайылымдар. Мал жаюды реттеу қажет.
5084,6	2647,6	таза	Малдың барлық түріне арналған көктемгі-жазғы-күзгі жайылымдар. Қалыпты жайылым қажет.
			Малдың барлық түріне арналған көктемгі-

5041,8	2715,6	таза	жазғы-күзгі шабындық жайылымдар.
6575,0	3369,8	таза	Малдың барлық түріне арналған көктемгі-жазғы-күзгі жайылымдар.
7273,2	3804,5	таза	Малдың барлық түріне арналған көктемгі-жазғы-күзгі жайылымдар. Көпжылдық шөптерді себу арқылы қайта отырғызу қажет
1640,6	832,0	таза	Малдың барлық түрлеріне арналған көктемгі- жазғы-күзгі жайылымдар
771,4	399,0	таза	Малдың барлық түріне арналған көктемгі-жазғы-күзгі жайылымдар.
4220,4	2239,1	таза	Малдың барлық түріне арналған көктемгі-жазғы-күзгі жайылымдар.
3351,4	1944,3	таза	Қойлар мен ешкілерге арналған көктемгі-күзгі жайылымдар.
1814,4	993,6	таза	Көктемгі-жазғы-күзгі жерлерде малдың барлық түріне арналған шабындық жайылымдар
2284,2	1215,0	таза	Шабындықтар
2554,3	1395,9	таза	Қойлар мен ешкілерге арналған көктемгі-күзгі жайылымдар
1118,6	627,3	таза	Қойлар мен ешкілерге арналған көктемгі-күзгі жайылымдар
		таза	ІҚМ мен жылқыларға арналған жазғы-күзгі жайылымдар
2152,8		таза	Малдың барлық түріне арналған көктемгі-жазғы-күзгі жайылымдар. Мал жаюды реттеу қажет .
13605,1	6988,0	таза	Малдың барлық түріне арналған көктемгі-жазғы-күзгі жайылымдар. Мал жаюды реттеу қажет .
			Малдың барлық түрлеріне арналған

1917,3	987,7	таза	көктемгі- жазғы-күзгі жайылымдар. Қалыпты жайылым қажет.
9843,0	5241,0	таза	Малдың барлық түріне арналған көктемгі- жазғы-күзгі жайылымдар. Қалыпты жайылым қажет .
4522,2	2449,2	таза	Малдың барлық түріне арналған көктемгі- жазғы-күзгі жайылымдар. Қалыпты жайылым қажет .
17335,0	9008,0	таза	Малдың барлық түріне арналған көктемгі- жазғы-күзгі шабындық жайылымдар.
19242,3	9691,5	таза	Малдың барлық түріне арналған көктемгі- жазғы-күзгі жайылымдар.
17193,3	8713,8	таза	Малдың барлық түріне арналған көктемгі- жазғы-күзгі жайылымдар. Көпжылдық шөптерді себу арқылы қайта отырғызу қажет
2934,7	1530,5	таза	Малдың барлық түрлеріне арналған көктемгі- жазғы-күзгі жайылымдар
6642,2	3367,1	таза	Малдың барлық түріне арналған көктемгі- жазғы-күзгі жайылымдар.
3909,0	2062,4	таза	Малдың барлық түрлеріне арналған көктемгі- жазғы-күзгі жайылымдар.
4365,3	2221,9	таза	Малдың барлық түріне арналған көктемгі- жазғы-күзгі жайылымдар.
2015,0	1040,0	таза	Малдың барлық түріне арналған көктемгі- жазғы-күзгі жайылымдар.
9453,8	5028,3	таза	Малдың барлық түріне арналған көктемгі- жазғы-күзгі жайылымдар.
3973,3	2431,8	таза	Қойлар мен ешкілерге арналған көктемгі-күзгі жайылымдар.

3800,2	2509,7	таза	Қойлар мен ешкілерге арналған көктемгі-күзгі жайылымдар.
3142	1747	таза	Малдың барлық түрлеріне арналған көктемгі- жазғы-күзгі жайылымдар
5264,4	3054,4	таза	Жазғы-күзгі жерлерде ІҚМ мен жылқыларға арналған шабындық жайылымдар
1766,7	951,3	таза	ІҚМ мен жылқыларға арналған жазғы-күзгі жайылымдар
306,8	166,4	таза	Шабындықтар
4120,5	2493,8	таза	Қойлар мен ешкілерге арналған көктемгі-күзгі жайылымдар
1306,8	663,7	таза	ІҚМ мен жылқыларға арналған көктемгі-жаздың басындағы жайылымдар
225,6	155,1	таза	Қойлар мен ешкілерге арналған күзгі жайылымдар.
95			Батпақтар
2826,5	1466	таза	Малдың барлық түріне арналған көктемгі- жазғы-күзгі жайылымдар. Кей жерлерде шабындықтар. Қажет мал жаюды реттеу.
7162,8	3646,3	таза	Малдың барлық түріне арналған көктемгі- жазғы-күзгі жайылымдар. Мал жаюды реттеу қажет .
4294,2	2273,4	таза	Малдың барлық түрлеріне арналған көктемгі- жазғы-күзгі жайылымдар. Қалыпты жайылым қажет.
8513,4	4327,8	таза	Малдың барлық түріне арналған көктемгі- жазғы-күзгі жайылымдар. Қалыпты жайылым қажет .
4147,6	2164,8	таза	Малдың барлық түріне арналған көктемгі- жазғы-күзгі жайылымдар.

			Қалыпты жайылым қажет
37030,5	19757,5	таза	Малдың барлық түрлеріне арналған көктемгі- жазғы-күзгі шабындық жайылымдар
28983,2	15546,7	таза	Малдың барлық түріне арналған көктемгі- жазғы-күзгі жайылымдар.
40412,3	20870,6	таза	Малдың барлық түріне арналған көктемгі- жазғы-күзгі жайылымдар. Көпжылдық шөптерді себу арқылы қайта отырғызу қажет
3840,4	1999,9	таза	Малдың барлық түріне арналған көктемгі- жазғы-күзгі жайылымдар.
5169,5	3906,7	таза	Малдың барлық түріне арналған көктемгі- жазғы-күзгі жайылымдар.
2659.2	1329.6	таза	Малдың барлық түрлеріне арналған көктемгі, жазғы-күзгі жайылымдар.
5282,8	2677,5	таза	Малдың барлық түрлеріне арналған көктемгі- жазғы-күзгі жайылымдар.
6431,6	3405,2	таза	Малдың барлық түріне арналған көктемгі- жазғы-күзгі жайылымдар.
3753.6	1994.1	таза	Малдың барлық түріне арналған көктемгі- жазғы-күзгі жайылымдар.
8634,5	4259,0	таза	Малдың барлық түріне арналған көктемгі- жазғы-күзгі жайылымдар.
3731,3	1839,2	таза	Қойлар мен ешкілерге арналған көктемгі-күзгі жайылымдар
6648,6	3646,3	таза	Малдың барлық түрлеріне арналған көктемгі- жазғы-күзгі шабындық жайылымдар
12245,1	6687,7	таза	ІҚМ мен жылқыларға арналған жазғы-күзгі шабындық жайылымдар

4570,8	2461,2	таза	ІҚМ мен жылқыларға арналған жазғы-күзгі шабындық жайылымдар
2305,7	1140,3	таза	Қойлар мен ешкілерге арналған көктемгі-күзгі жайылымдар
911,4	477,4	таза	ІҚМ мен жылқыларға арналған көктемгі-жаздың басындағы жайылымдар
347		таза	Батпақтар ішінара ірі қара мен жылқыға жазғы-күзгі жайылым ретінде ұсынылады
1242,3	666,6	таза	Малдың барлық түрлеріне арналған көктемгі- жазғы-күзгі шабындық жайылымдар
5807,4	2940,8	таза	Малдың барлық түрлеріне арналған көктемгі- жазғы-күзгі шабындық жайылымдар
1615,0	855,0	таза	Малдың барлық түрлеріне арналған көктемгі- жаздың басындағы-күзгі жайылымдар
10610,3	5626,6	таза	Малдың барлық түрлеріне арналған көктемгі- жазғы-күзгі жайылымдар
9649,5	5149,5	таза	Малдың барлық түрлеріне арналған көктемгі- жазғы-күзгі шабындық жайылымдар
11662,2	6057,2	таза	Малдың барлық түріне арналған көктемгі- жазғы-күзгі жайылымдар. Көпжылдық шөптерге бақылау жүргізу қажет
10630,6	5561,6	таза	Малдың барлық түріне арналған көктемгі- жазғы-күзгі жайылымдар. Қайта отырғызуды көпжылдық шөптерді қайта себу арқылы жүргізу қажет. Табиғи өсімдіктерді қалпына келтіру жүріп жатыр. Табиғи жайылымдарға көшіру ұсынылады

6274,8	3263,0	таза	Барлық түрлерге арналған көктемгі-жазғы-күзгі жайылымдар малдың
2358,4	1179,2	таза	Малдың барлық түрлеріне арналған көктемгі- жаздың басындағы-күзгі жайылымдар
2724,9	1406,4	таза	Малдың барлық түрлеріне арналған көктемгі- жаздың басындағы-күзгі жайылымдар
4498,5	2306,1	таза	Малдың барлық түрлеріне арналған көктемгі- жазғы-күзгі жайылымдар
5220,2	2773,1	таза	Малдың барлық түріне арналған көктемгі- жазғы-күзгі жайылымдар.
2156,7	1197,0	таза	Қойлар мен ешкілерге арналған көктемгі-күзгі жайылымдар.
2323,8	1407,8	таза	Қойлар мен ешкілерге арналған көктемгі-күзгі жайылымдар.
2965,2	1623,8	таза	ІҚМ мен жылқыларға арналған көктемгі-жазғы-күзгі шабындық жайылымдар
4369,3	2326,4	таза	ІҚМ мен жылқыларға арналған жазғы-күзгі шабындық жайылымдар
1409,8	771,4	таза	ІҚМ мен жылқыларға арналған жазғы-күзгі шабындық жайылымдар
1662,6	831,3	таза	Малдың барлық түрлеріне арналған көктемгі- жазғы-күзгі жайылымдар
607	345	таза	ІҚМ мен жылқыларға арналған көктемгі-жаздың басындағы жайылымдар
94,9	73,0	таза	Қойлар мен ешкілерге арналған күзгі жайылымдар

			ІҚМ мен жылқыларға арналған жазғы-күзгі шабындық жайылымдар
2355,8	1236,2	таза	Малдың барлық түріне арналған көктемгі-жазғы-күзгі жайылымдар. Мал жаюды реттеу қажет .
3341,0	1711,8	таза	Малдың барлық түріне арналған көктемгі-жазғы-күзгі жайылымдар. Мал жаюды реттеу қажет .
4121,7	2123,6	таза	Малдың барлық түрлеріне арналған көктемгі- жазғы-күзгі жайылымдар. Қалыпты жайылым қажет.
5118,7	2662,8	таза	Малдың барлық түріне арналған көктемгі-жазғы-күзгі жайылымдар. Қалыпты жайылым қажет .
24037,3	12749,9	таза	Малдың барлық түріне арналған көктемгі-жазғы-күзгі шабындық жайылымдар.
11078,6	5795,3	таза	Малдың барлық түріне арналған көктемгі-жазғы-күзгі жайылымдар.
18591,9	9785,9	таза	Малдың барлық түріне арналған көктемгі-жазғы-күзгі жайылымдар. Көпжылдық шөптерді себу арқылы қайта отырғызу қажет
2595,2	1310,0	таза	Малдың барлық түрлеріне арналған көктемгі- жазғы-күзгі жайылымдар
2574,7	1207,6	таза	Малдың барлық түрлеріне арналған көктемгі- жазғы-күзгі жайылымдар.
4089,9	2169,7	таза	Малдың барлық түрлеріне арналған көктемгі- жазғы-күзгі жайылымдар.
5735,0	3067,4	таза	Малдың барлық түріне арналған көктемгі-жазғы-күзгі жайылымдар.

2114,9	1216,9	таза	Қойлар мен ешкілерге арналған көктемгі-күзгі жайылымдар.
4088,8	2255,8	таза	Көктемгі-жазғы-күзгі жерлерде малдың барлық түріне арналған шабындық жайылымдар
4889,7	2767,0	таза	Шабындықтар
3335,3	1930,5	таза	Қойлар мен ешкілерге арналған көктемгі-күзгі жайылымдар
1961,2	1065,2	таза	ІҚМ мен жылқыларға арналған көктемгі-жаздың басындағы жайылымдар
408,2	282,6	таза	Қойлар мен ешкілерге арналған күзгі жайылымдар.
487,2	252,3	таза	ІҚМ мен жылқыларға арналған жазғы-күзгі жайылымдар
2796,3	1434,0	таза	Малдың барлық түріне арналған көктемгі-жазғы-күзгі жайылымдар. Кей жерлерде шабындықтар. Мал жаюды реттеу қажет.
7478,9	3721,6	таза	Малдың барлық түріне арналған көктемгі-жазғы-күзгі жайылымдар. Мал жаюды реттеу қажет .
8480,1	4440,1	таза	Малдың барлық түрлеріне арналған көктемгі- жазғы-күзгі жайылымдар. Қалыпты жайылым қажет.
11163,0	6519,0	таза	Малдың барлық түріне арналған көктемгі-жазғы-күзгі жайылымдар. Қалыпты жайылым қажет .
31991,5	16959,3	таза	Малдың барлық түріне арналған көктемгі-жазғы-күзгі шабындық жайылымдар.
19633,0	10782,5	таза	Малдың барлық түріне арналған көктемгі-жазғы-күзгі жайылымдар.

14796,9	7627,5	таза	Малдың барлық түріне арналған көктемгі-жазғы-күзгі жайылымдар. Көпжылдық шөптерді себу арқылы қайта отырғызу қажет.
3172,7	1607,8	таза	Малдың барлық түріне арналған көктемгі-жазғы-күзгі жайылымдар.
1845,6	974,4	таза	Малдың барлық түрлеріне арналған көктемгі-жазғы-күзгі жайылымдар.
13567,4	7126,0	таза	Малдың барлық түріне арналған көктемгі-жазғы-күзгі жайылымдар.
5563,6	3085,4	таза	Қойлар мен ешкілерге арналған көктемгі-күзгі жайылымдар.
4162,0	2293,7	таза	Малдың барлық түрлеріне арналған көктемгі-жазғы-күзгі шабындық жайылымдар
346,8	190,4	таза	Шабындықтар
1778,7	1042,8	таза	Қойлар мен ешкілерге арналған көктемгі-күзгі жайылымдар
1254,6	663,4	таза	І Қ М ү ш і н көктемгі-жаздың басындағы жайылымдар және жылқы
5570,1	2837,3	таза	Малдың барлық түрлеріне арналған көктемгі-жазғы-күзгі шабындық жайылымдар
7417,0	3935,5	таза	Малдың барлық түрлеріне арналған көктемгі-жазғы-күзгі жайылымдар
1750,5	940,3	таза	Малдың барлық түріне арналған көктемгі-жазғы-күзгі жайылымдар.
23137,9	12526,7	таза	Малдың барлық түрлеріне арналған көктемгі-жазғы-күзгі шабындық жайылымдар
8626,7	4467,6	таза	Малдың барлық түрлеріне арналған көктемгі-жазғы-күзгі шабындық жайылымдар

11018,6	5765,0	таза	Малдың барлық түріне арналған көктемгі-жазғы-күзгі жайылымдар. Қайта отырғызуды көпжылдық шөптерді қайта себу арқылы жүргізу қажет. Табиғи өсімдіктерді қалпына келтіру жүріп жатыр. Табиғи жайылымдарға көшіру ұсынылады
3015,2	1528,1	таза	Малдың барлық түрлеріне арналған көктемгі-жазғы-күзгі жайылымдар
1403,8	725,3	таза	Малдың барлық түрлеріне арналған көктемгі-жаздың басындағы-күзгі жайылымдар
954,8	492,8	таза	Малдың барлық түріне арналған көктемгі-жазғы-күзгі жайылымдар.
4698,5	2481,2	таза	Малдың барлық түріне арналған көктемгі-жазғы-күзгі жайылымдар.
4979,0	3027,9	таза	Қойлар мен ешкілерге арналған көктемгі-күзгі жайылымдар.
928,2	508,3	таза	ІҚМ мен жылқыларға арналған көктемгі-жазғы-күзгі шабындық жайылымдар
1466,4	780,0	таза	ІҚМ мен жылқыларға арналған жазғы-күзгі шабындық жайылымдар
323,3	176,9	таза	ІҚМ мен жылқыларға арналған жазғы-күзгі шабындық жайылымдар
2169,4	1224,3	таза	Малдың барлық түрлеріне арналған көктемгі-жазғы-күзгі жайылымдар
243,0	140,4	таза	ІҚМ мен жылқыларға арналған көктемгі-жаздың басындағы жайылымдар
37,7	29,0	таза	Қойлар мен ешкілерге арналған күзгі жайылымдар

1946,1	1035,4	таза	ІҚМ мен жылқыларға арналған жазғы-күзгі шабындық жайылымдар
6474,3	3375,0	таза	Малдың барлық түріне арналған көктемгі-жазғы-күзгі шабындық жайылымдар.
11575,9	5978,8	таза	Малдың барлық түрлеріне арналған көктемгі- жазғы-күзгі жайылымдар
50892,0	26617,4	таза	Малдың барлық түріне арналған көктемгі-жазғы-күзгі шабындық жайылымдар.
8809,3	4479,5	таза	Малдың барлық түрлеріне арналған көктемгі- жазғы-күзгі жайылымдар
4326,2	2338,7	таза	Малдың барлық түрлеріне арналған көктемгі- жазғы-күзгі жайылымдар
14492,1	6837,3	таза	Малдың барлық түрлеріне арналған көктемгі- жазғы-күзгі жайылымдар
4243,2	1797,6	таза	Қойлар мен ешкілерге арналған күзгі жайылымдар
7941,4	4122,9	таза	Малдың барлық түрлеріне арналған көктемгі- жазғы-күзгі жайылымдар
4519,7	2173,4	таза	Малдың барлық түріне арналған жазғы-күзгі шабындық жайылымдар

3-қосымша
үлгілік жоспарға
басқару бойынша
жайылымдармен және олардың
жайылымдарымен
пайдалануда
Нысан

Жайылымдық инфрақұрылым объектілері және ауыл шаруашылығы жануарларын айдауға арналған сервитуттар туралы мәліметтер

--	--	--	--	--	--

№ р/с	Жайылымдық инфрақұрылым объектілеріпәндіктер	Жұмыс істеп тұрған жайылымдық инфрақұрылым объектілерінің саны, бірлік	Жайылымдық инфрақұрылым объектілерінің саны құрылысты (реконструкцияны) талап ететін, бірлік	Ұзақтығы, километр	Ауданы, мың шаршы метр
1	2	3	4	5	6
1.	Суландыру құрылыстары (ұңғымалар, құбырлы және шахталық құдықтар, қазбалар)	0	0	0	0
2.	Құрылыстар, көпірлер, жолдар	0	0	0	0
3.	Мал айдайтын трассалар, мал тоқтайтын және суаратын алаңдар	0	0	0	0
4.	Қойларды шомылдыруға арналғаныдыстар, қошарлар және қоршалған орындар, жайылымдардың қоршаулары, ауыл шаруашылығы жануарларын жайылымдық-бөлшектеп жаюға арналған қоршаулар (оның ішінде электр қоршаулары), қашалар	0	0	0	0
5.	Ауыл шаруашылығы жануарларын ветеринариялық өңдеуге арналған бөліктер	0	0	0	0

6.	Электр және жылу энергиясымен қамтамасыз етуге арналған құрылыстар мен объектілер, жаңартылатын және баламалы энергия көздерін пайдалану объектілері	0	0	0	0
7.	Сумен жабдықтау объектілері және тіршілікті қамтамасыз етудің басқа түрлері, персоналдың маусымдық тұруына арналған құрылыстар және жайылымдарды күтіп-ұстауға және пайдалануға қажетті өзге де мүлік	0	0	0	0

Қосымша 4
үлгілік жоспарға
басқару бойынша
жайылымдармен және олардың
жайылымдарымен
пайдалануда
Нысан

Ауыл шаруашылығы жануарларын бірдейлендірудің дерекқорынан ауыл шаруашылығы жануарлары басының саны

Әкімшілік деректер нысанының индексі: ДИАҚБ-1 нысаны Мерзімділігі: жылына бір рет

Есепті кезең: 2026 жылғы 01 қаңтардағы жағдай бойынша

Ақпаратты ұсынатын тұлғалар тобы: жергілікті атқарушы органдар құрған ветеринариялық ұйымдар

Әкімшілік деректер нысанын тапсыру мерзімі: жыл сайын есепті кезеңнен кейінгі 1 сәуірге дейін (қоса алғанда)

13	Константиновский с\о Барлығы:	113445100	с.Константиновка	963	1959	343	
			с.Белоярка	965	720	300	
			ст.Шортанды	528	880	79	
				20070	30408	8640	

Кесте 2. Ауыл шаруашылығы жануарларының түрлері мен жынысы мен жас топтары бойынша түзілген табындардың, отарлардың, табындардың саны туралы мәліметтер

№ р/с	Әкімшілік-аумақтық объектілер жіктеуіші бойынша кенттің, ауылдың, ауылдық округтің коды	Кенттің, ауылдың, ауылдық округінің атауы	Күрттердің, отарлардың, табындардың саны												
			Ірі Рогатогоскота				Ұсақ мүйізді ірі қара			Жылқы		Түйелеп			
			бұқалар	сиырлар	қашарлардың	бұқашықтар	қой мен ешкі	төлдер (жароктар, ешкілер)	төлдер (айғырларды, биелерді)	төлдер	түйелеп	төлдер			
1	2	3	4	5	6	7	8	9	10	11	12	13	14		
1	к.Арашалы	к.Аршалы		1											
2	Ақбұлақ с\о	Аққұлақ с.о		6			3			3					
		а.Ақтасты		3			1								
3	а \ о.Жібек жолы	а. Жибек Жолы		1			1			1					
		а. Жалтыркөл		1						1					
		Жолайрық - 41													
		Жолайрық - 102													
		Анарст.		1			1								

12	а\о Бұлақ сай	а.Бұлақсай	1		1					
		а.Ақжар	1		1					
		а.Костомар	1		1		1			
13	Сарыобинский с\о.	а.Сарыоба	2		6			1		
		а.Сары-Оба	3		2			3		

Шалғайдағы жайылымдарда жаю үшін ауыл шаруашылығы жануарлары басының саны туралы мәліметтер

№ р/с	Әкімшілік - аумақтық	Кенттің, ауылдың, атауы	Бас саны, бас							
			Ірі Рогатогоскота		Ұсақ мүйізді ірі қара		Жылқы		Түйелер	
	объектілер жіктеуіші бойынша кенттің, ауылдың, ауылдық округтің коды	ауылдық округтің атауы	жеке қосалқы шаруашылықтар	ауыл шаруашылығы тауарын өндірушілердің	жеке қосалқы шаруашылықтар	ауыл шаруашылығы тауарын өндірушілердің	жеке қосалқы шаруашылықтар	ауыл шаруашылығы тауарын өндірушілердің	жеке қосалқы шаруашылықтар	ауыл шаруашылығы тауарын өндірушілердің
1	2	3	4	5	6	7	8	9	10	11
	Барлығы:									

Қосымша 5
үлгілік жоспарға
басқару бойынша
жайылымдармен және олардың
жайылымдарымен
пайдалануда
Нысан

Ұсынылатын жаттығу айналымдарының схемалары

жылдар	Учаскелердің нөмірлері			
	1	2	3	4
к.Аршалы				
2026	ӘЖ	ДЗ	ЛОС	КӨЛ

2027	КӨЛ	ӘЖ	ДЗ	ЛОС
2028	ӘЖ	ДЗ	ЛОС	КӨЛ
2029	КӨЛ	ӘЖ	ДЗ	ЛОС
2030	ӘЖ	ДЗ	ЛОС	КӨЛ
Акбұлақ а/о				
2026	ӘЖ	ДЗ	КӨЛ	ЛОС
2027	ӘЖ	ДЗ	ЛОС	КӨЛ
2028	ӘЖ	ДЗ	КӨЛ	ЛОС
2029	ӘЖ	ДЗ	ЛОС	КӨЛ
2030	ӘЖ	ДЗ	КӨЛ	ЛОС
Анар а/о				
2026	ӘЖ	КӨЛ	ДЗ	ЛОС
2027	ӘЖ	ДЗ	КӨЛ	ЛОС
2028	ӘЖ	КӨЛ	ДЗ	ЛОС
2029	ӘЖ	ДЗ	КӨЛ	ЛОС
2030	ӘЖ	КӨЛ	ДЗ	ЛОС
Арнасай а/о				
2026	КӨЛ	ӘЖ	ДЗ	ЛОС
2027	ӘЖ	КӨЛ	ДЗ	ЛОС
2028	КӨЛ	ӘЖ	ДЗ	ЛОС
2029	ӘЖ	КӨЛ	ДЗ	ЛОС
2030	КӨЛ	ӘЖ	ДЗ	ЛОС
Бірсуат а/о				
2026	ӘЖ	ДЗ	ЛОС	КӨЛ
2027	ӘЖ	ДЗ	КӨЛ	ЛОС
2028	ӘЖ	ДЗ	ЛОС	КӨЛ
2029	ӘЖ	ДЗ	КӨЛ	ЛОС
2030	ӘЖ	ДЗ	ЛОС	КӨЛ
Бұлақсай а/о				
2026	ӘЖ	КӨЛ	ДЗ	ЛОС
2027	ӘЖ	ДЗ	КӨЛ	ЛОС
2028	ӘЖ	КӨЛ	ДЗ	ЛОС
2029	ӘЖ	ДЗ	КӨЛ	ЛОС
2030	ӘЖ	КӨЛ	ДЗ	ЛОС
Елтоқ а/о				
2026	ӘЖ	ДЗ	КӨЛ	ЛОС
2027	ӘЖ	КӨЛ	ДЗ	ЛОС
2028	ӘЖ	ДЗ	КӨЛ	ЛОС
2029	ӘЖ	КӨЛ	ДЗ	ЛОС
2030	ӘЖ	ДЗ	КӨЛ	ЛОС
Жібек жолы а/о				
2026	КӨЛ	ӘЖ	ДЗ	ЛОС

2027	ӘЖ	КӨЛ	ДЗ	ЛОС
2028	КӨЛ	ӘЖ	ДЗ	ЛОС
2029	ӘЖ	КӨЛ	ДЗ	ЛОС
2030	КӨЛ	ӘЖ	ДЗ	ЛОС
Ижевск а/о				
2026	ӘЖ	ДЗ	КӨЛ	ЛОС
2027	ӘЖ	ДЗ	ЛОС	КӨЛ
2028	ӘЖ	ДЗ	КӨЛ	ЛОС
2029	ӘЖ	ДЗ	ЛОС	КӨЛ
2030	ӘЖ	ДЗ	КӨЛ	ЛОС
Константиновский а/о				
2026	ӘЖ	ДЗ	ЛОС	КӨЛ
2027	КӨЛ	ӘЖ	ДЗ	ЛОС
2028	ӘЖ	ДЗ	ЛОС	КӨЛ
2029	КӨЛ	ӘЖ	ДЗ	ЛОС
2030	ӘЖ	ДЗ	ЛОС	КӨЛ
Михайловский а/о				
2026	КӨЛ	ӘЖ	ДЗ	ЛОС
2027	ӘЖ	КӨЛ	ДЗ	ЛОС
2028	КӨЛ	ӘЖ	ДЗ	ЛОС
2029	ӘЖ	КӨЛ	ДЗ	ЛОС
2030	КӨЛ	ӘЖ	ДЗ	ЛОС
Сараба а/о				
2026	ӘЖ	ДЗ	ЛОС	КӨЛ
2027	ӘЖ	ДЗ	КӨЛ	ЛОС
2028	ӘЖ	ДЗ	ЛОС	КӨЛ
2029	ӘЖ	ДЗ	КӨЛ	ЛОС
2030	ӘЖ	ДЗ	ЛОС	КӨЛ
Түрген а/о				
2026	ӘЖ	ДЗ	КӨЛ	ЛОС
2027	ӘЖ	КӨЛ	ДЗ	ЛОС
2028	ӘЖ	ДЗ	КӨЛ	ЛОС
2029	ӘЖ	КӨЛ	ДЗ	ЛОС
2030	ӘЖ	ДЗ	КӨЛ	ЛОС

Ескертпе: аббревиатуралардың толық жазылуы: ӘЖ – көктем-жаз маусымы; ЛОС–жазғы-күзгі маусым; ДЗ – жазғы маусым; ОЗ – демалатын қора.





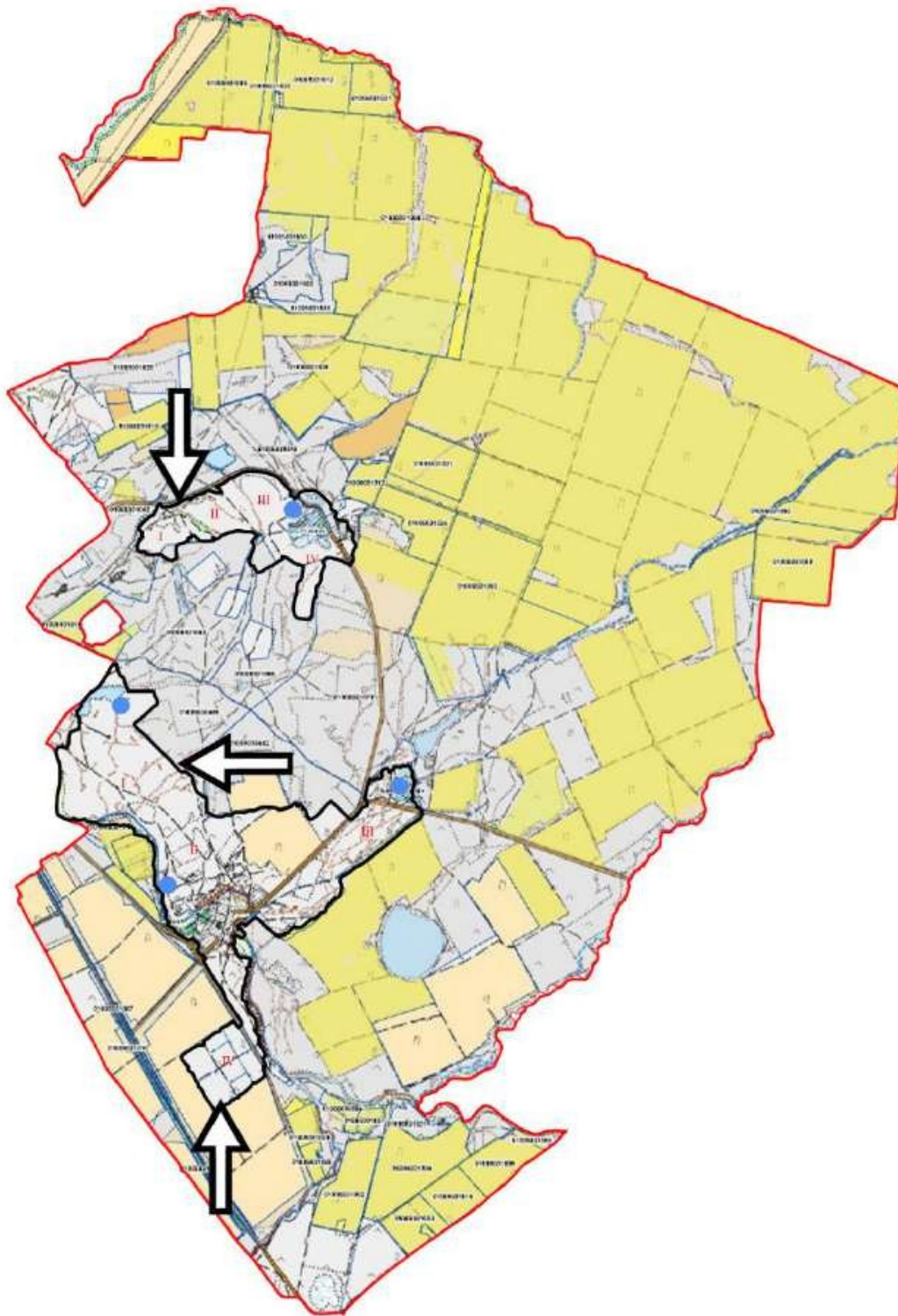

© 2012. Қазақстан Республикасы Әділет министрлігінің "Қазақстан Республикасының Заңнама және құқықтық ақпарат институты" ШЖҚ РМК

Аршалы ауданының ауылдық округтерінің су тұтыну нормасына сәйкес жасалған жеке ауланың ауыл шаруашылығы жануарларын, оның ішінде жайылымдарды жаю бойынша халықтың мұқтажына арналған жайылымдарды, жайылымдық пайдаланушылардың су көздеріне (көлдерге, өзендерге, тоғандарға, қазандарға, суару немесе суландыру арналарына, құбырлы немесе шахталы құдықтарға) қол жеткізуін белгілейтін Схема (карта)



Түрген ауылдық округі

Шартты белгілер

-  Ауылдық округтер шекарасы
-  Кенттер мен ауыл шекарасы
-  Егістік
-  Маусымдық мал жаю жолдары
-  Маусымдық ауыспалы жайылым
-  Су көздері (өзендер, көлдер, тоғандар)



Сібір жарасының көмілген жері

Ақбұлақ ауылдық округі

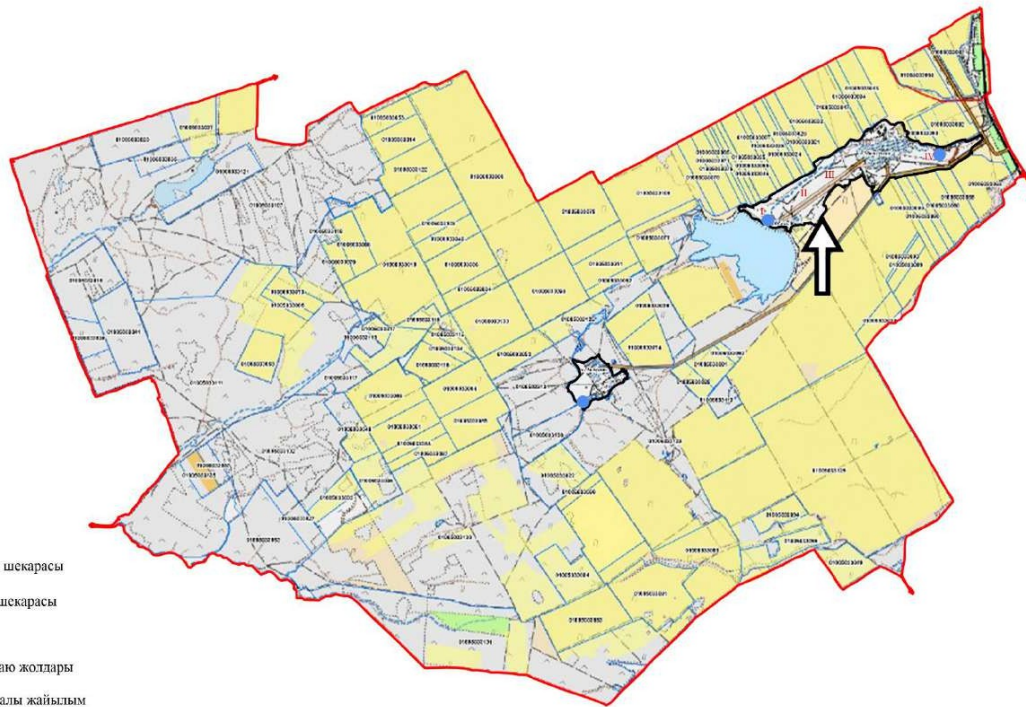

Шартты белгілер

-  Ауылдық округтер шекарасы
-  Кенттер мен ауыл шекарасы
-  Егістік
-  Маусымдық мал жаю жолдары
-  Маусымдық ауыспалы жайылым
-  Су көздері (өзендер, көлдер, тоғандар)
-  Сібір жарасының көмілген жері

Константиновка ауылдық округі

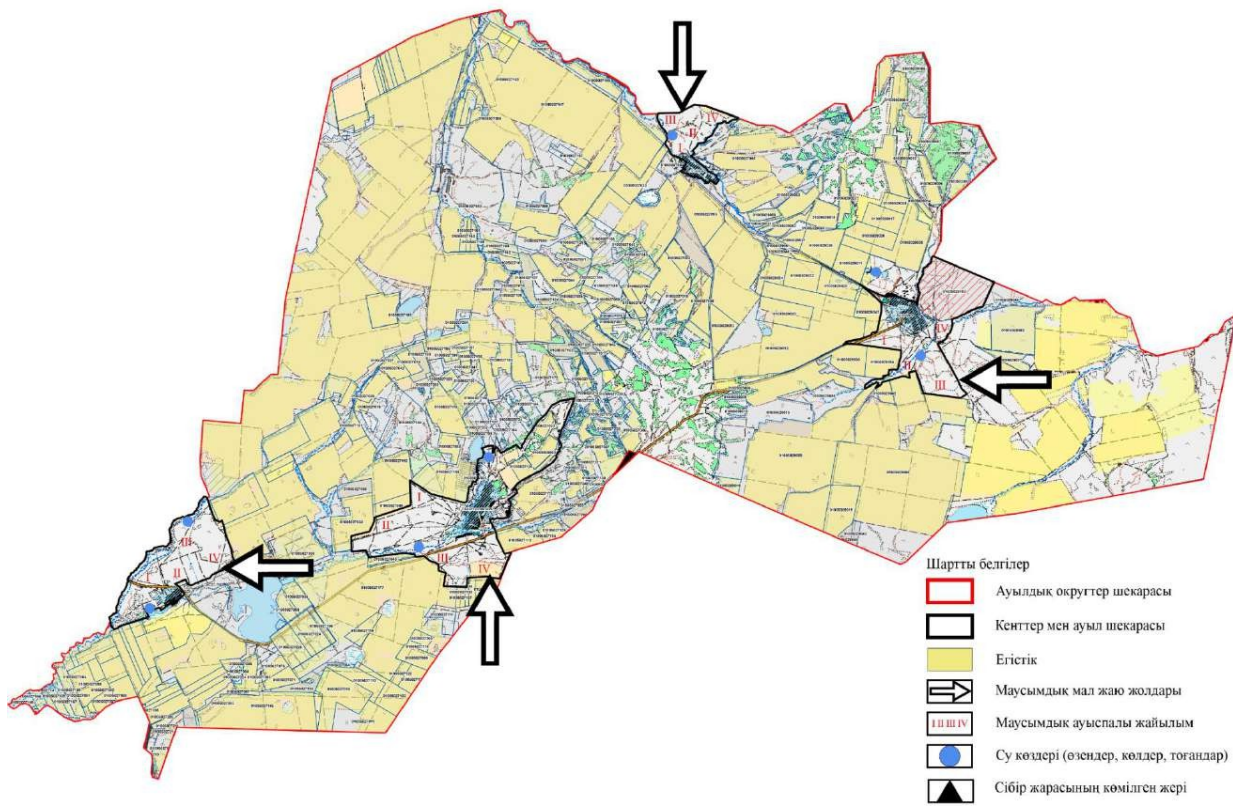



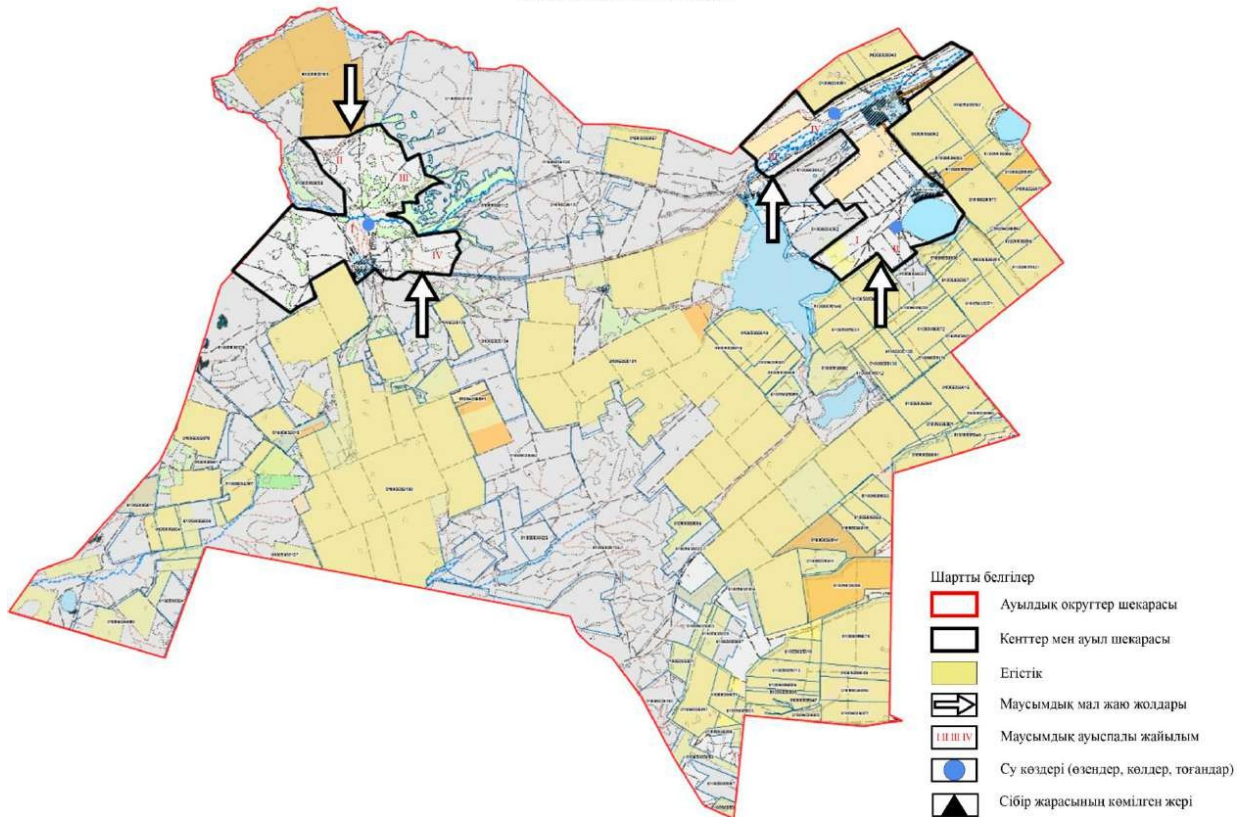

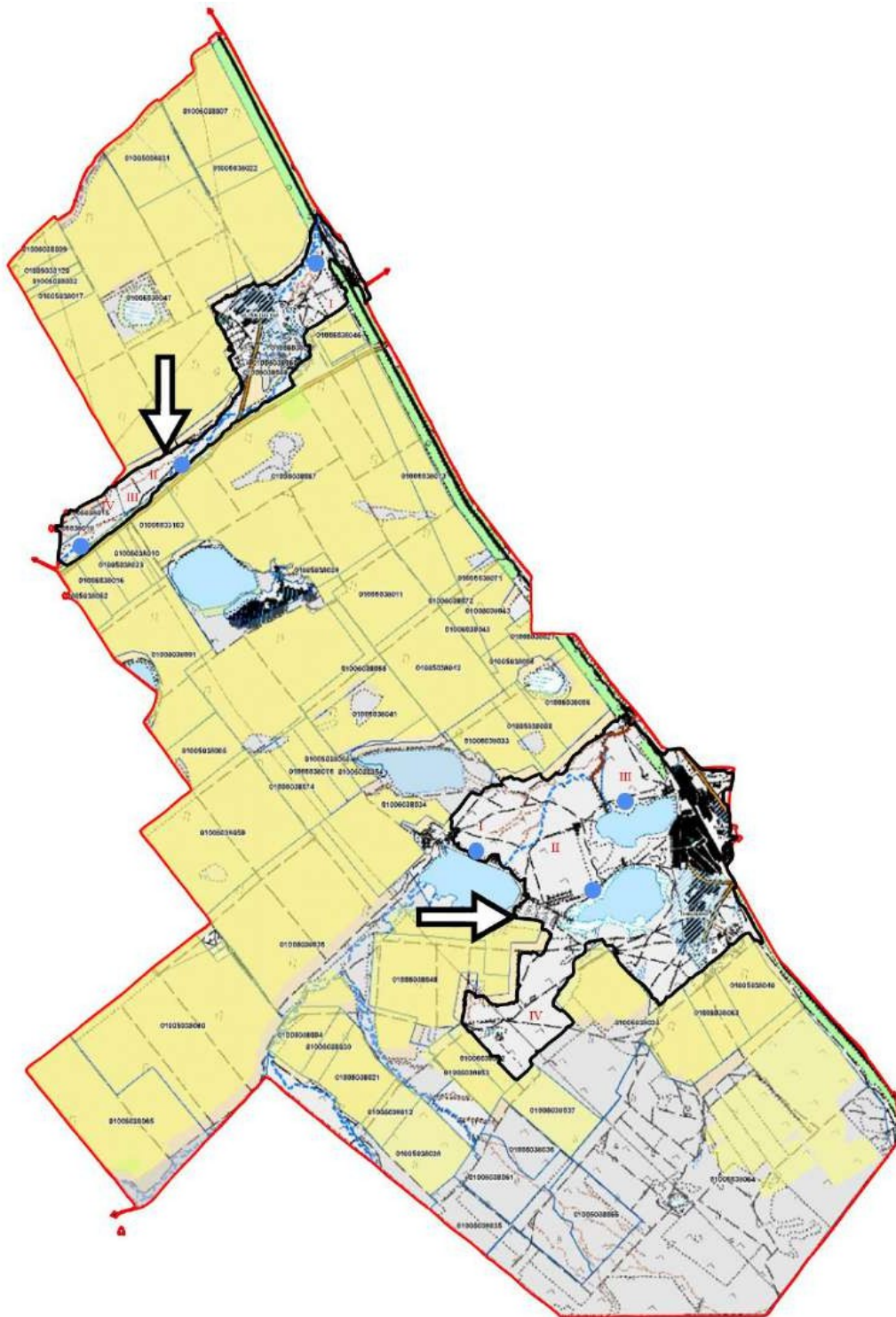

Берсуат ауылдық округі





Анар ауылдық округі

Шартты белгілер

-  Ауылдық округтер шекарасы
-  Кенттер мен ауыл шекарасы
-  Егістік
-  Маусымдық мал жаю жолдары
-  Маусымдық ауыспалы жайылым
-  Су көздері (өзендер, көлдер, тоғандар)
-  Сібір жарасының көмілген жері

Елтоқ ауылдық округі

Шартты белгілер

-  Ауылдық округтер шекарасы
-  Кенттер мен ауыл шекарасы
-  Егістік
-  Маусымдық мал жаю жолдары
-  Маусымдық ауыспалы жайылым
-  Су көздері (өзендер, көлдер, тоғандар)
-  Сібір жарасының көмілген жері

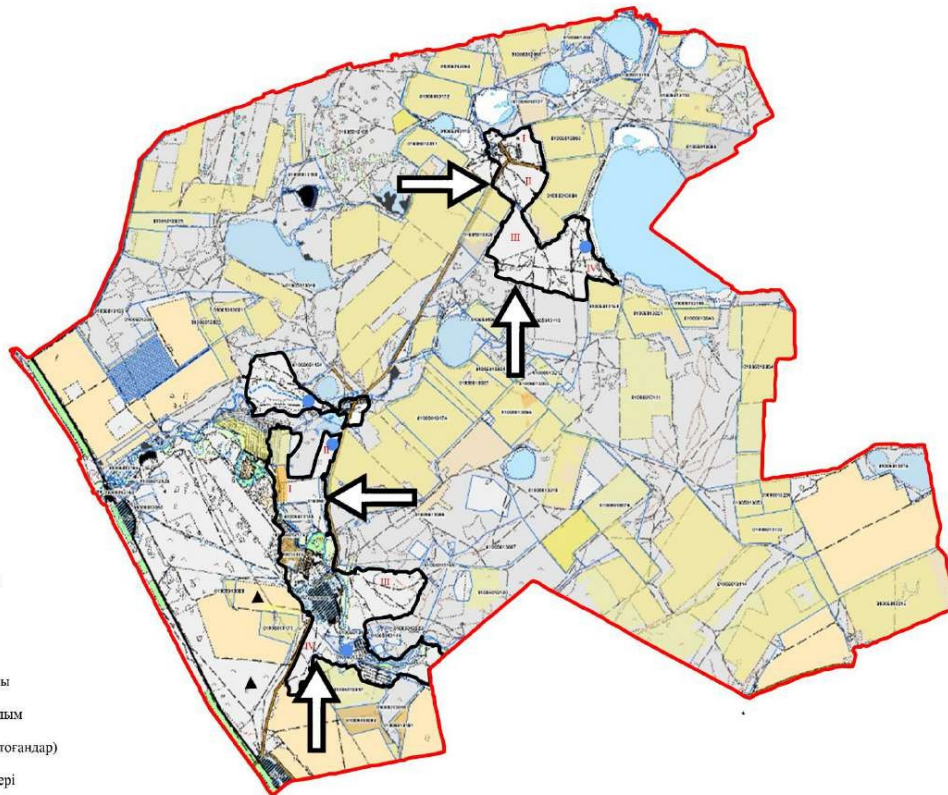

Арнасай ауылдық округі

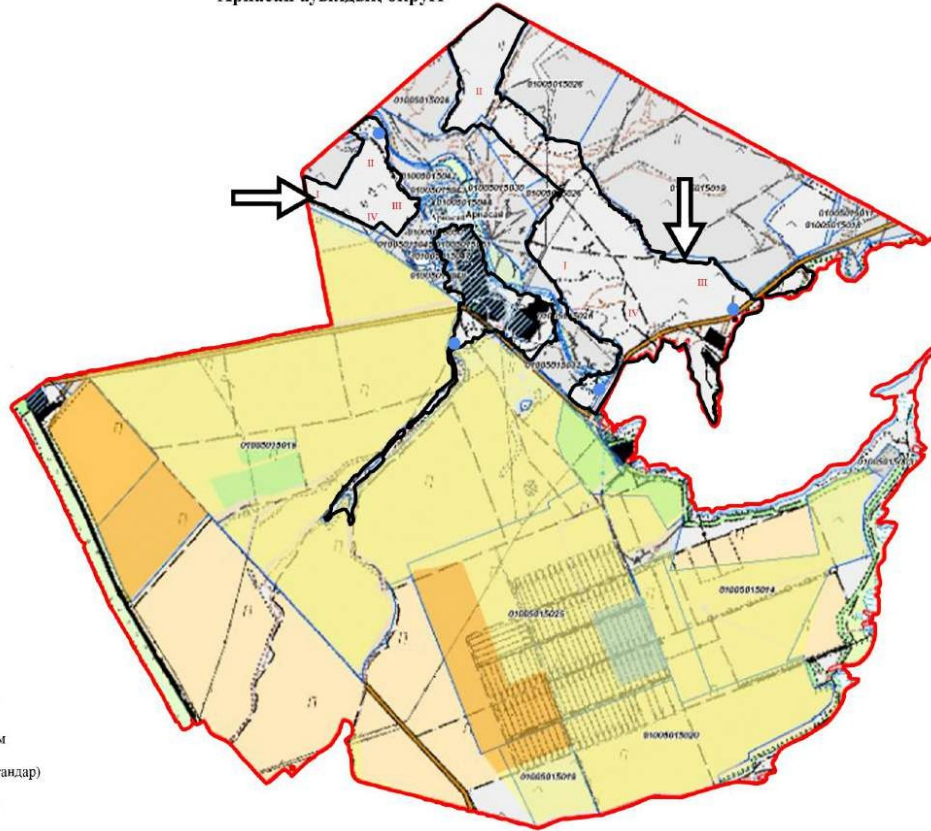





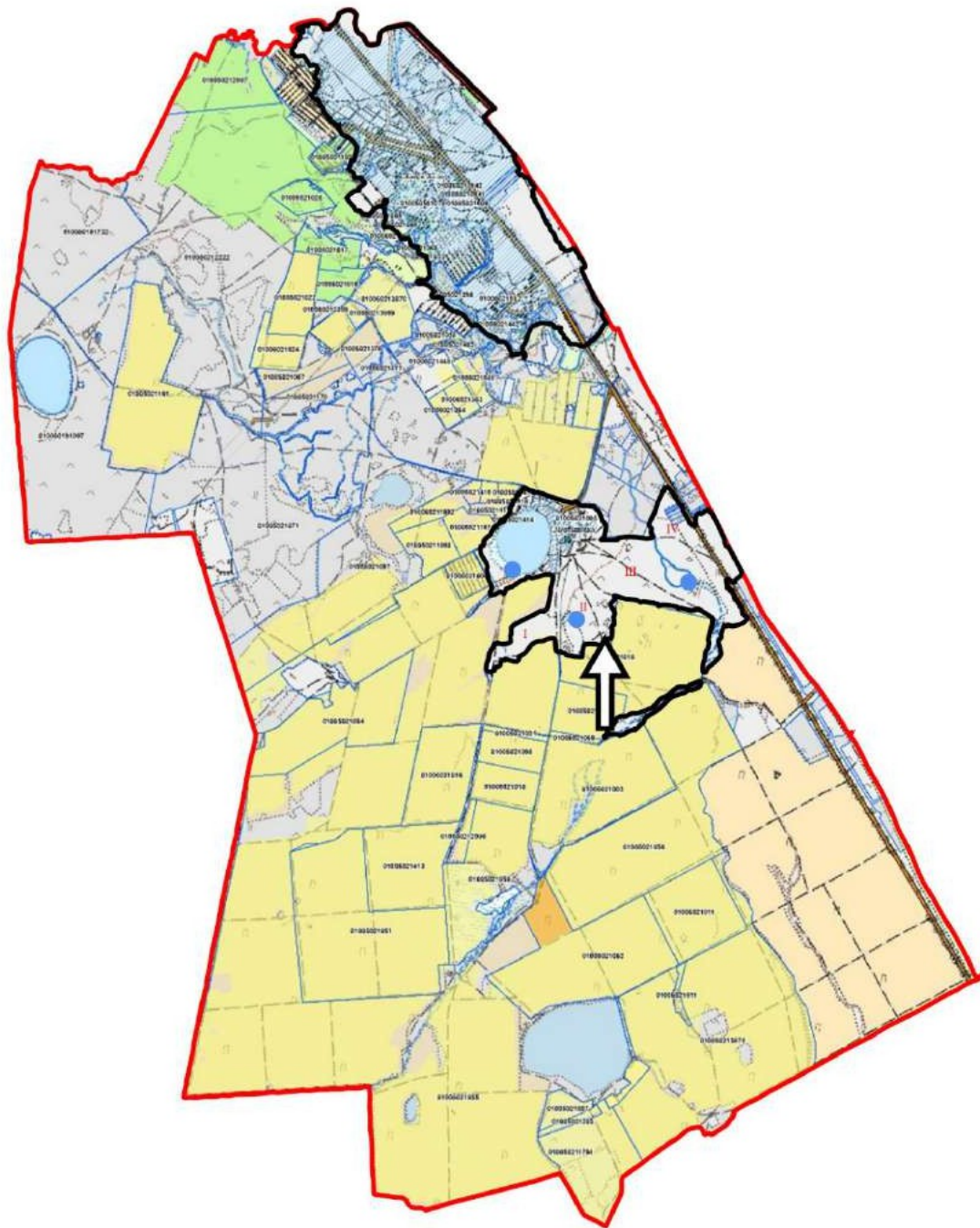

Шартты белгілер

-  Ауылдық округтер шекарасы
-  Кенттер мен ауыл шекарасы
-  Егістік
-  Маусымдық мал жаю жолдары
-  Маусымдық ауыспалы жайылым
-  Су көздері (өзендер, көлдер, тоғандар)
-  Сібір жарасының көмілген жері



Жібек жолы ауылдық округі

Шартты белгілер

-  Ауылдық округтер шекарасы
-  Кенттер мен ауыл шекарасы
-  Егістік
-  Маусымдық мал жаю жолдары
-  Маусымдық ауыспалы жайылым
-  Су көздері (өзендер, көлдер, тоғандар)
-  Сібір жарасының көмілген жері

Ижев ауылдық округі

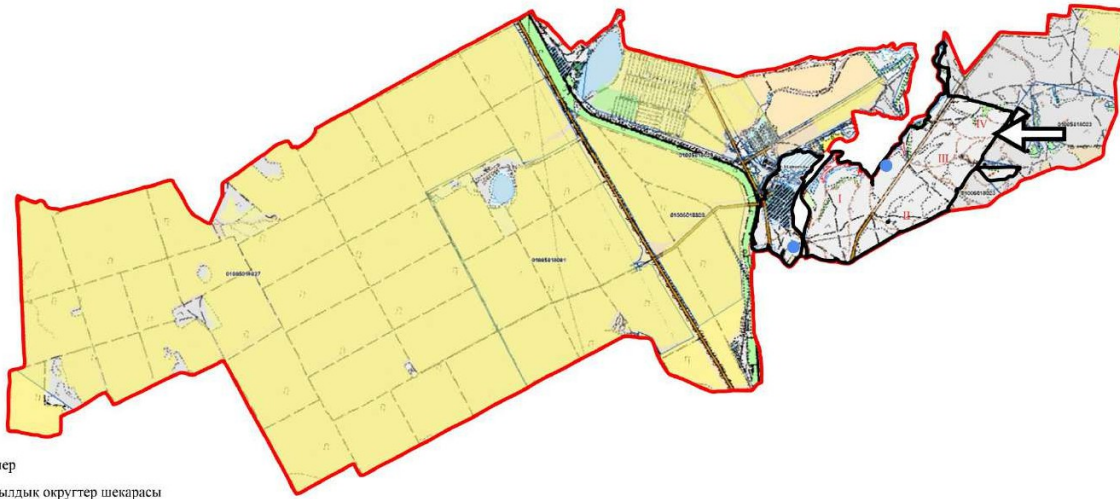

Шартты белгілер

-  Ауылдық округтер шекарасы
-  Кенттер мен ауыл шекарасы
-  Егістік
-  Маусымдық мал жаю жолдары
-  I II III IV Маусымдық ауыспалы жайылым
-  Су көздері (өзендер, көлдер, тоғандар)
-  Сібір жарасының көмілген жері

Михайловское ауылдық округі

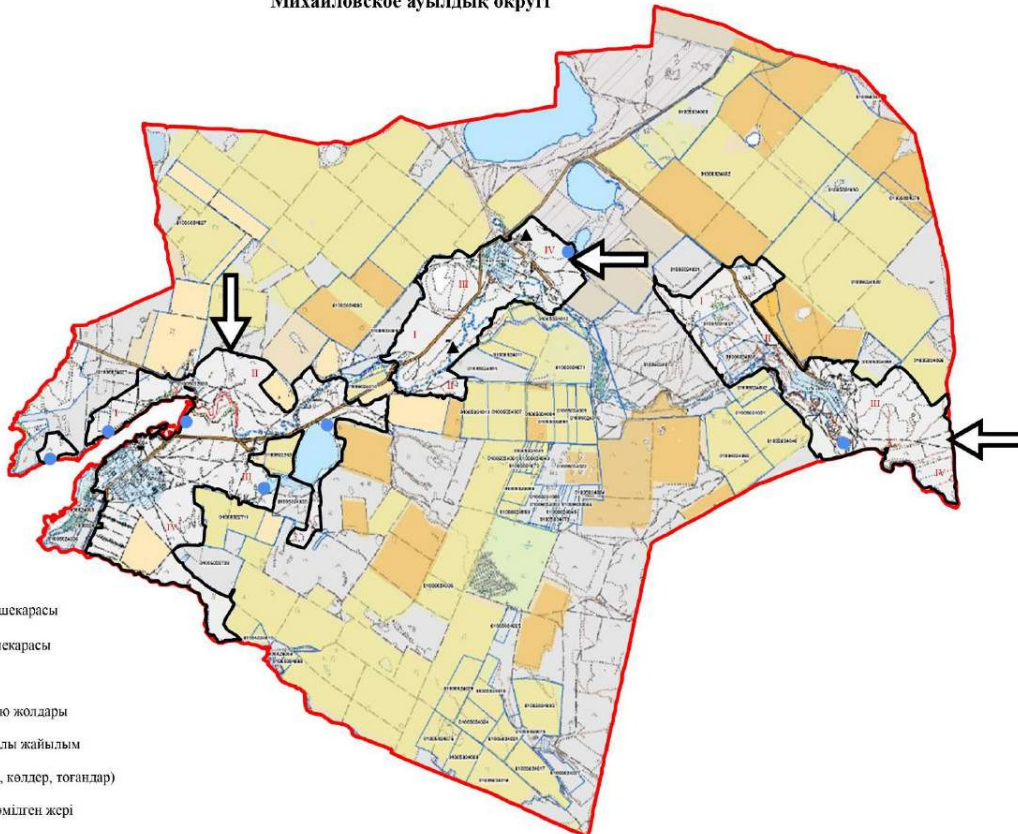



Шартты белгілер

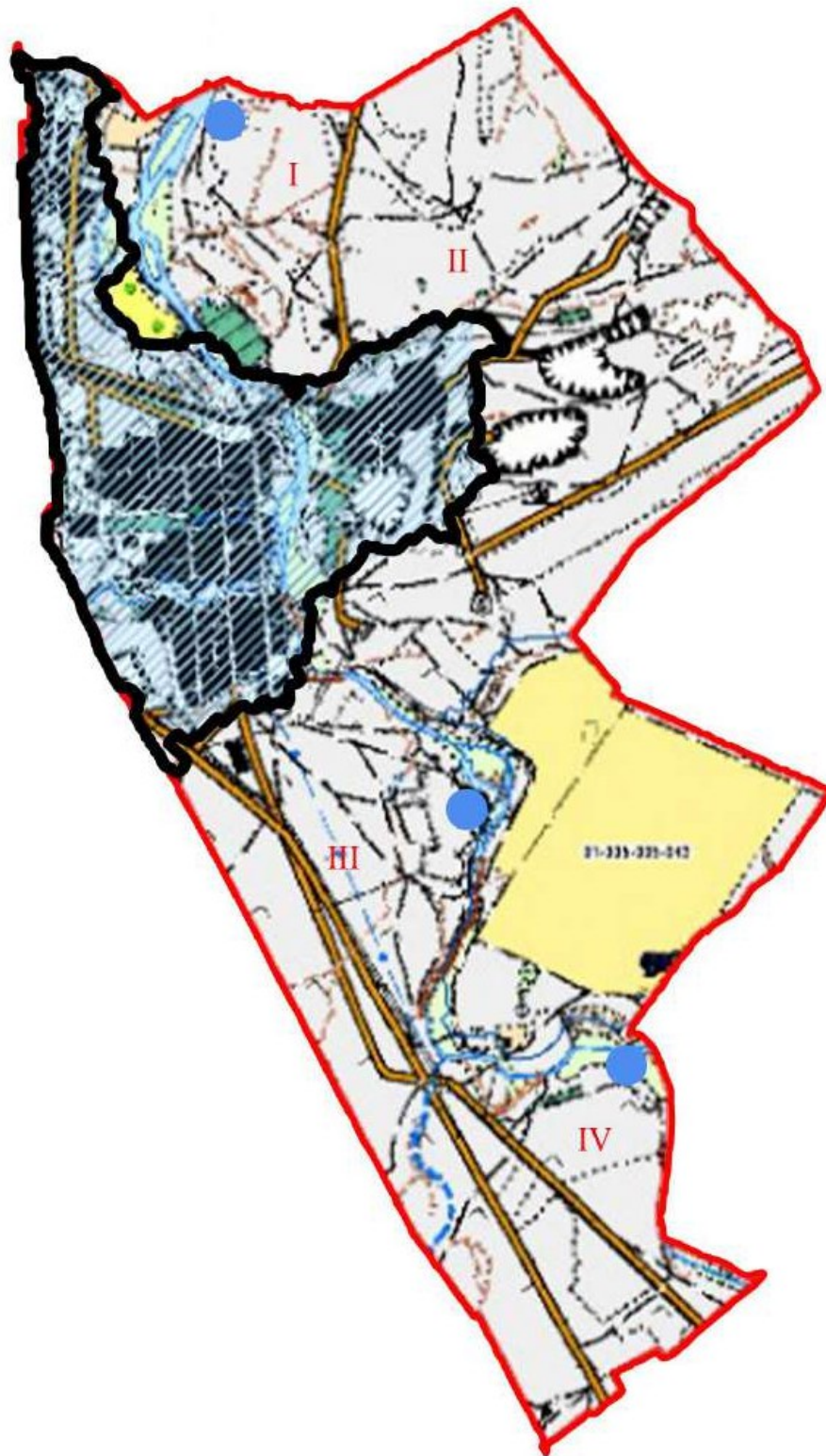



-  Ауылдық округтер шекарасы
-  Кенттер мен ауыл шекарасы
-  Егістік
-  Маусымдық мал жаю жолдары
-  I II III IV Маусымдық ауыспалы жайылым
-  Су көздері (өзендер, көлдер, тоғандар)
-  Сібір жарасының көмілген жері



Аршалы кенті

Шартты белгілер

-  Ауылдық округтер шекарасы
-  Кенттер мен ауыл шекарасы
-  Егістік

-  Маусымдық мал жаю жолдары
-  Маусымдық ауыспалы жайылым
-  Су көздері (өзендер, көлдер, тоғандар)
-  Сібір жарасының көмілген жері

Сарыоба ауылдық округі

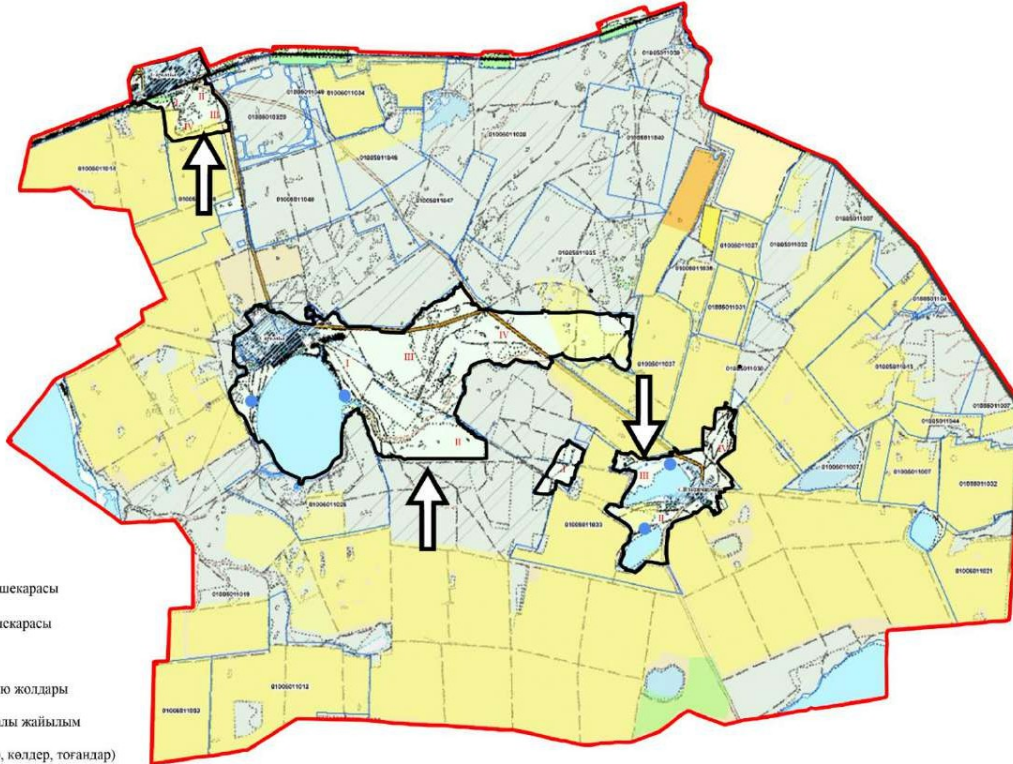

- Шартты белгілер
-  Ауылдық округтер шекарасы
 -  Кенттер мен ауыл шекарасы
 -  Егістік
 -  Маусымдық мал жаю жолдары
 -  Маусымдық ауыспалы жайылым
 -  Су көздері (өзендер, көлдер, тоғандар)
 -  Сібір жарасының көмілген жері

Бұлақсай ауылдық округі

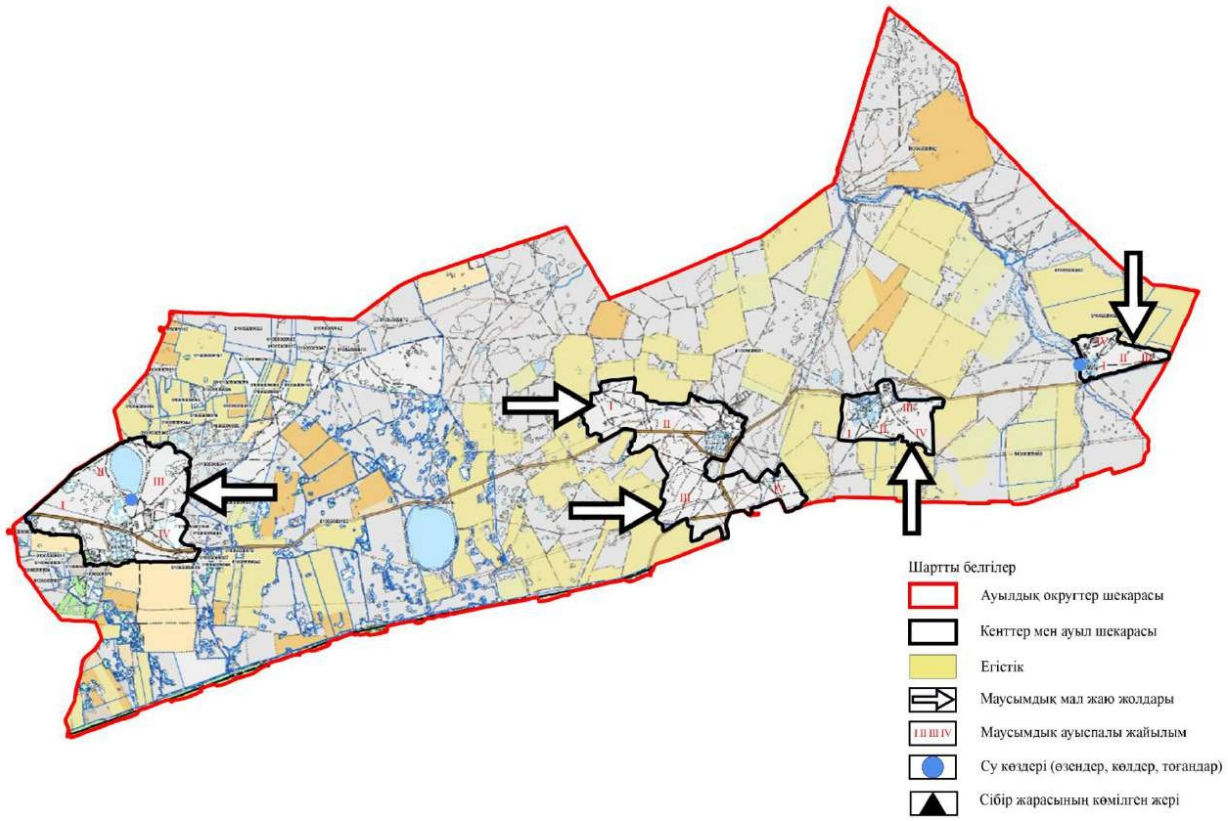

Ауыл шаруашылығы жануарларын жаю бойынша халықтың мұқтажын қанағаттандыру үшін жер учаскелерінің орналасу схемасы (қайтарылған жер учаскелерінің ішінен)

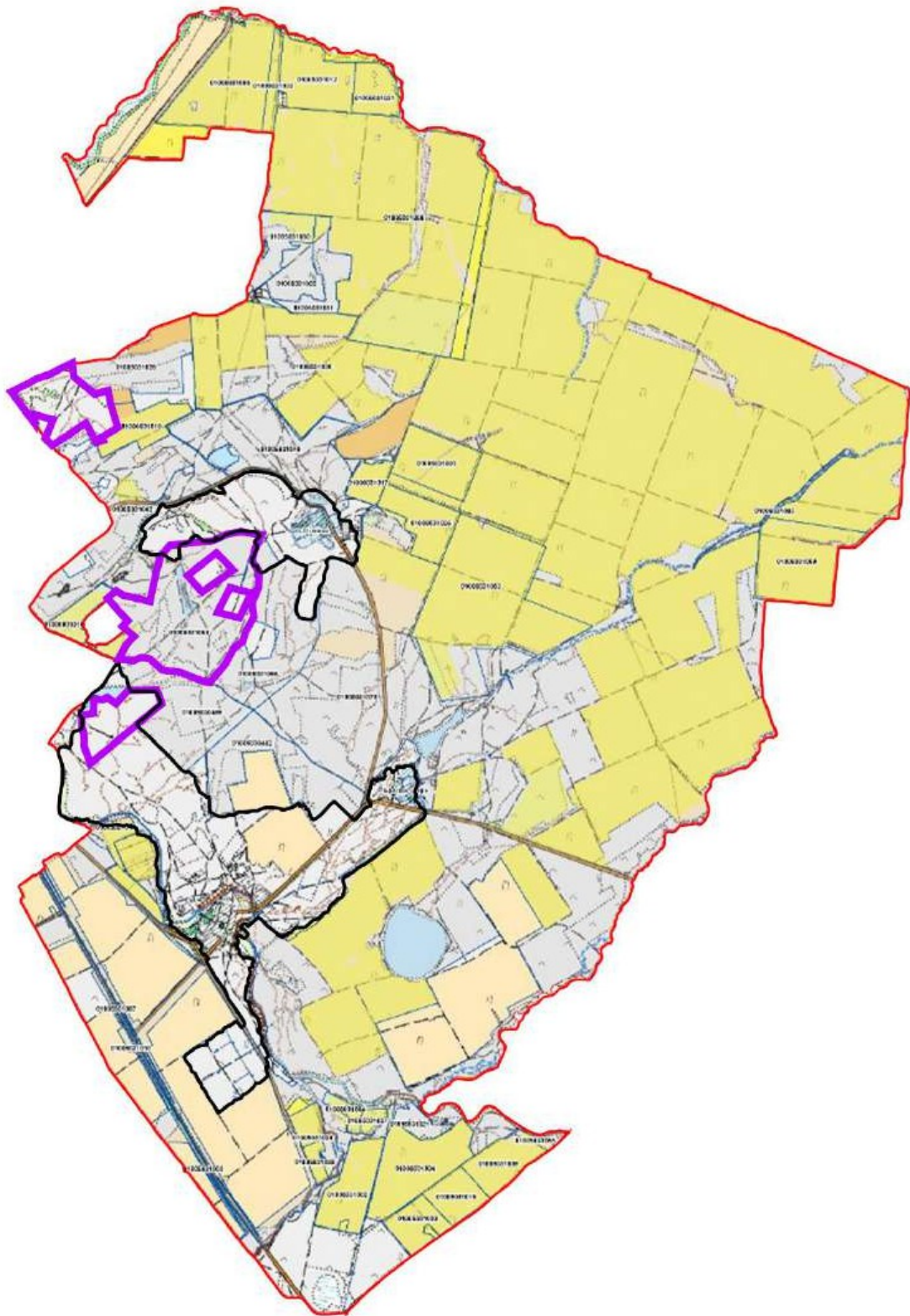

Түрген ауылдық округі



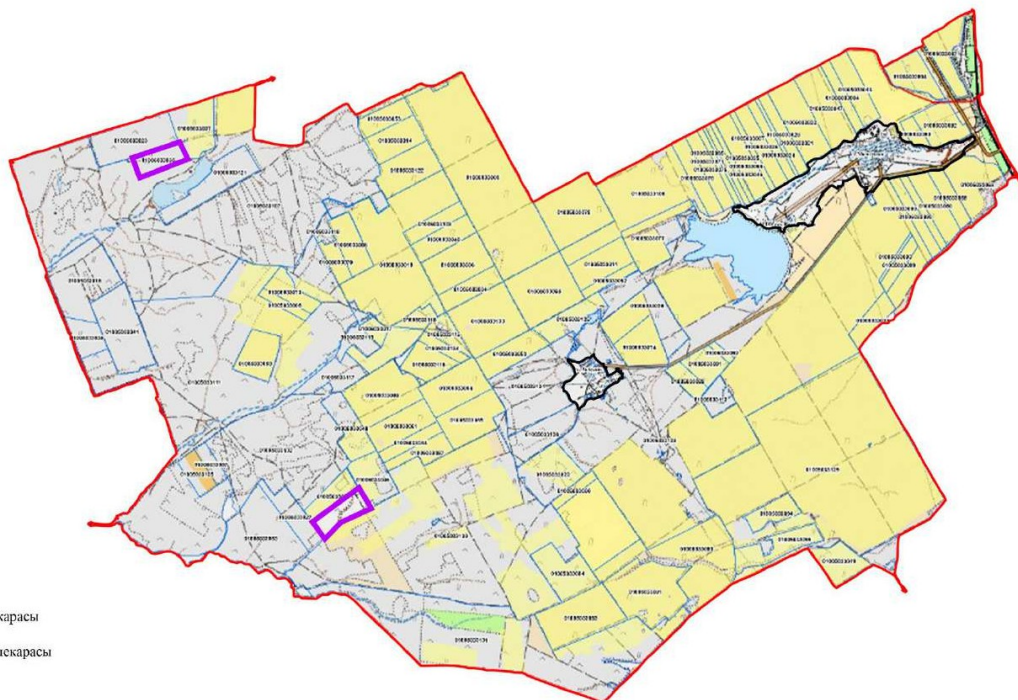

Шартты белгілер

- Ауылдық округ шекарасы
- Кенттер мен ауыл шекарасы
- Егістік
- Халық мұдажына арналған бос жер учаскелері

Ақбұлақ ауылдық округі





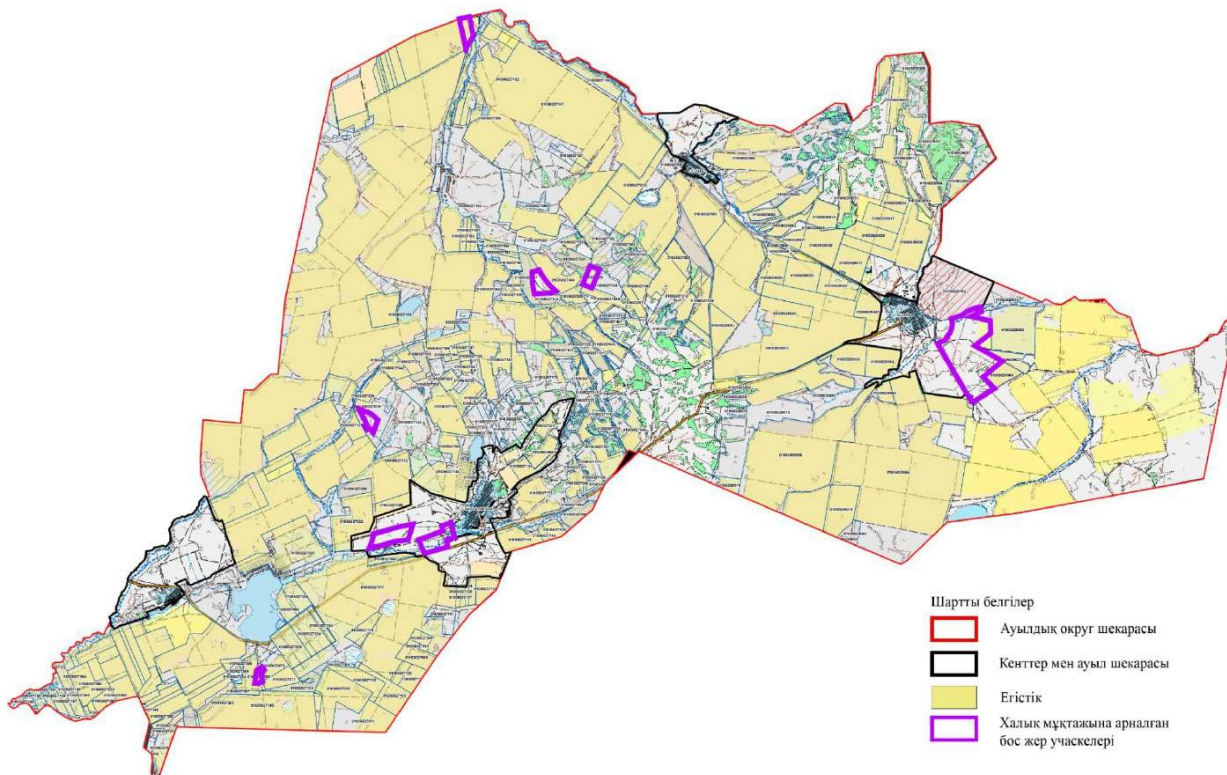

Шартты белгілер

-  Ауылдық округ шекарасы
-  Кенттер мен ауыл шекарасы
-  Егістік
-  Халық мұқтажына арналған бос жер учаскелері

Константиновка ауылдық округі



Шартты белгілер

-  Ауылдық округ шекарасы
-  Кенттер мен ауыл шекарасы
-  Егістік
-  Халық мұқтажына арналған бос жер учаскелері

Берсуат ауылдық округі

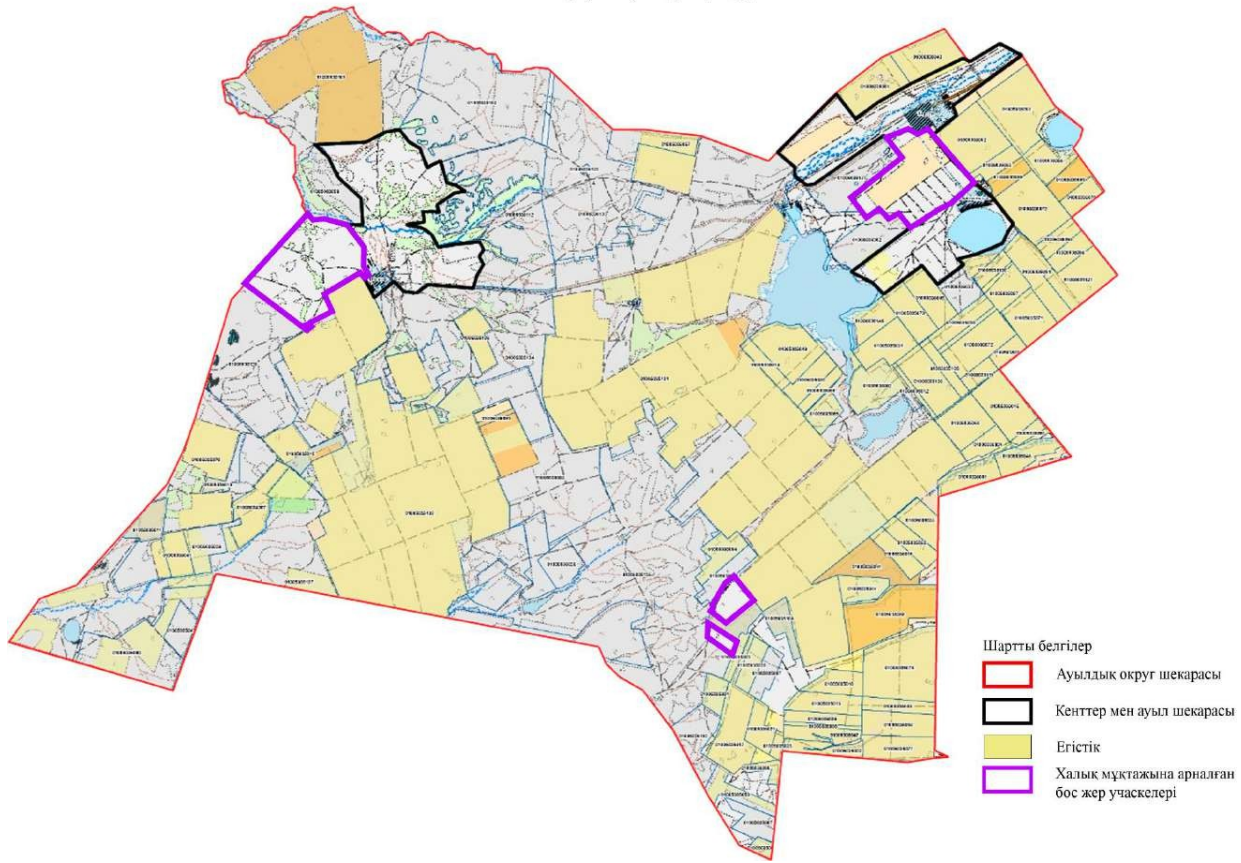

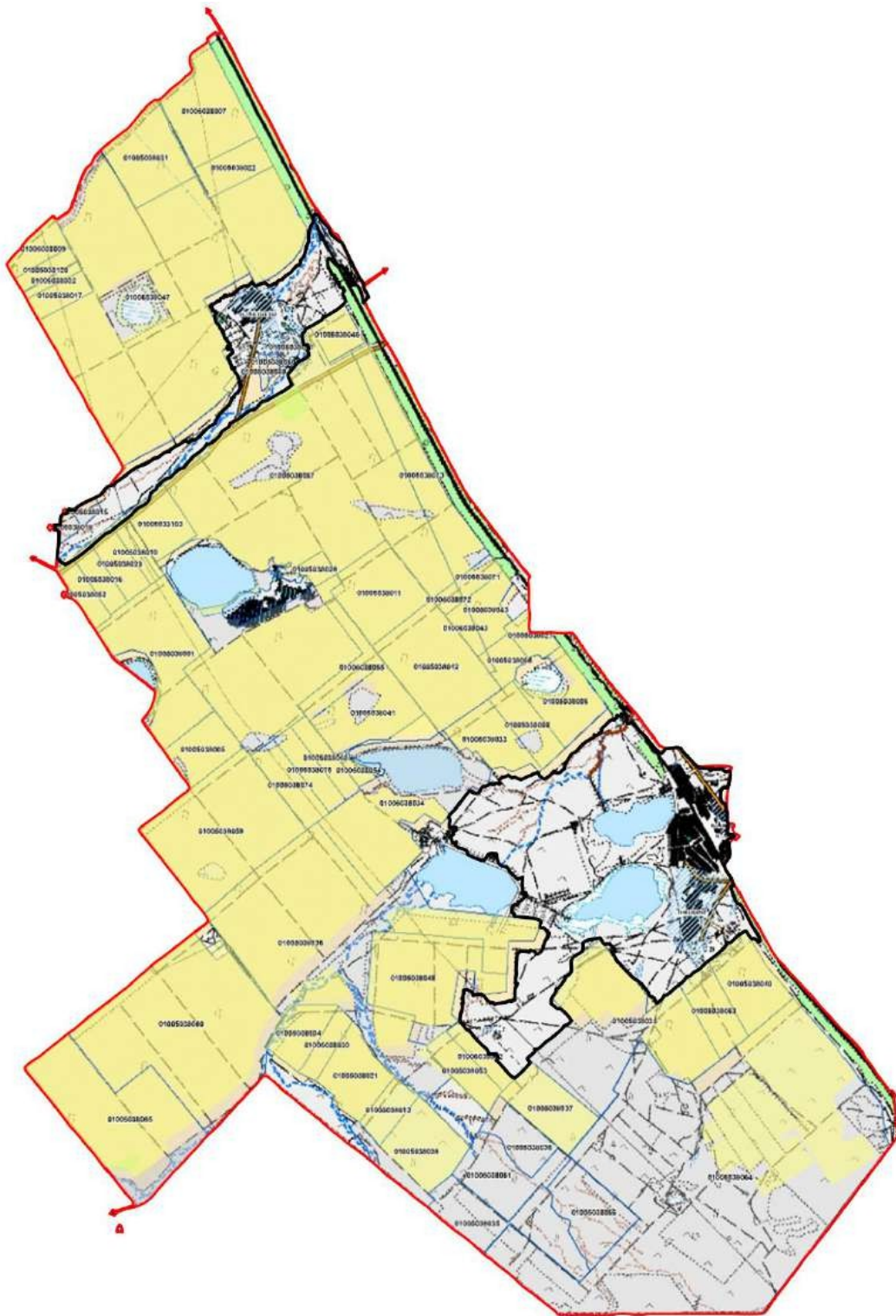

Анар ауылдық округі



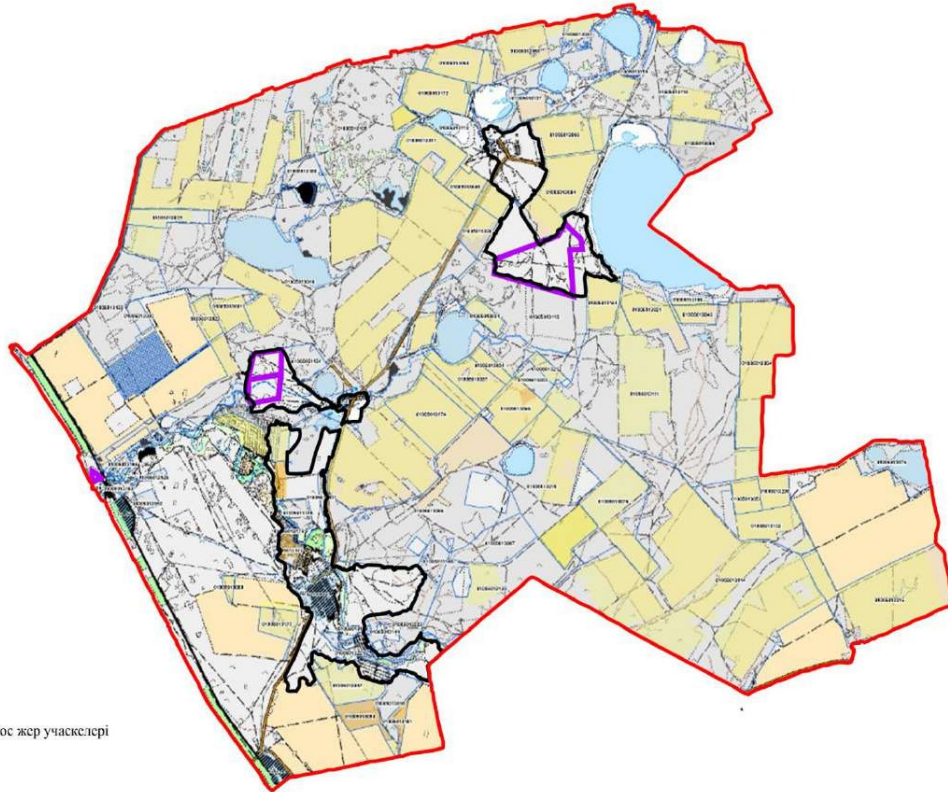

Шартты белгілер

- Ауылдық округ шекарасы
- Кенттер мен ауыл шекарасы
- Егістік
- Халық мұқтажына арналған бос жер учаскелері

Елтоқ ауылдық округі





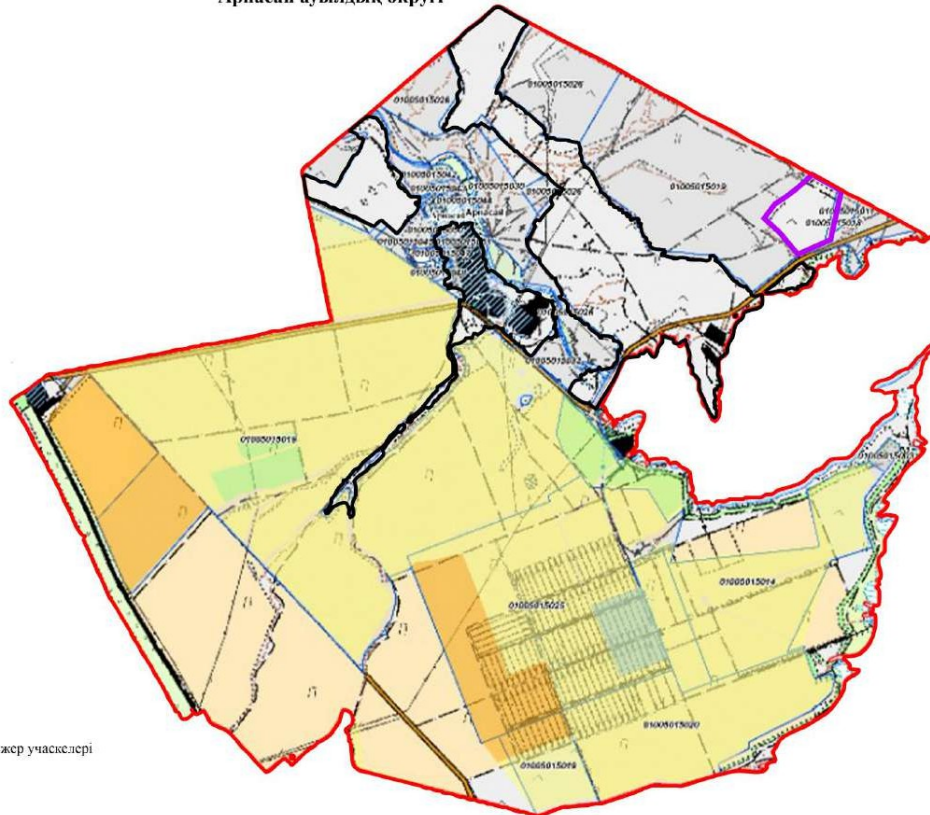

Шартты белгілер

-  Ауылдық округ шекарасы
-  Кенттер мен ауыл шекарасы
-  Егістік
-  Халық мұқтажына арналған бос жер учаскелері

Арнасай ауылдық округі



Шартты белгілер

-  Ауылдық округ шекарасы
-  Кенттер мен ауыл шекарасы
-  Егістік
-  Халық мұқтажына арналған бос жер учаскелері

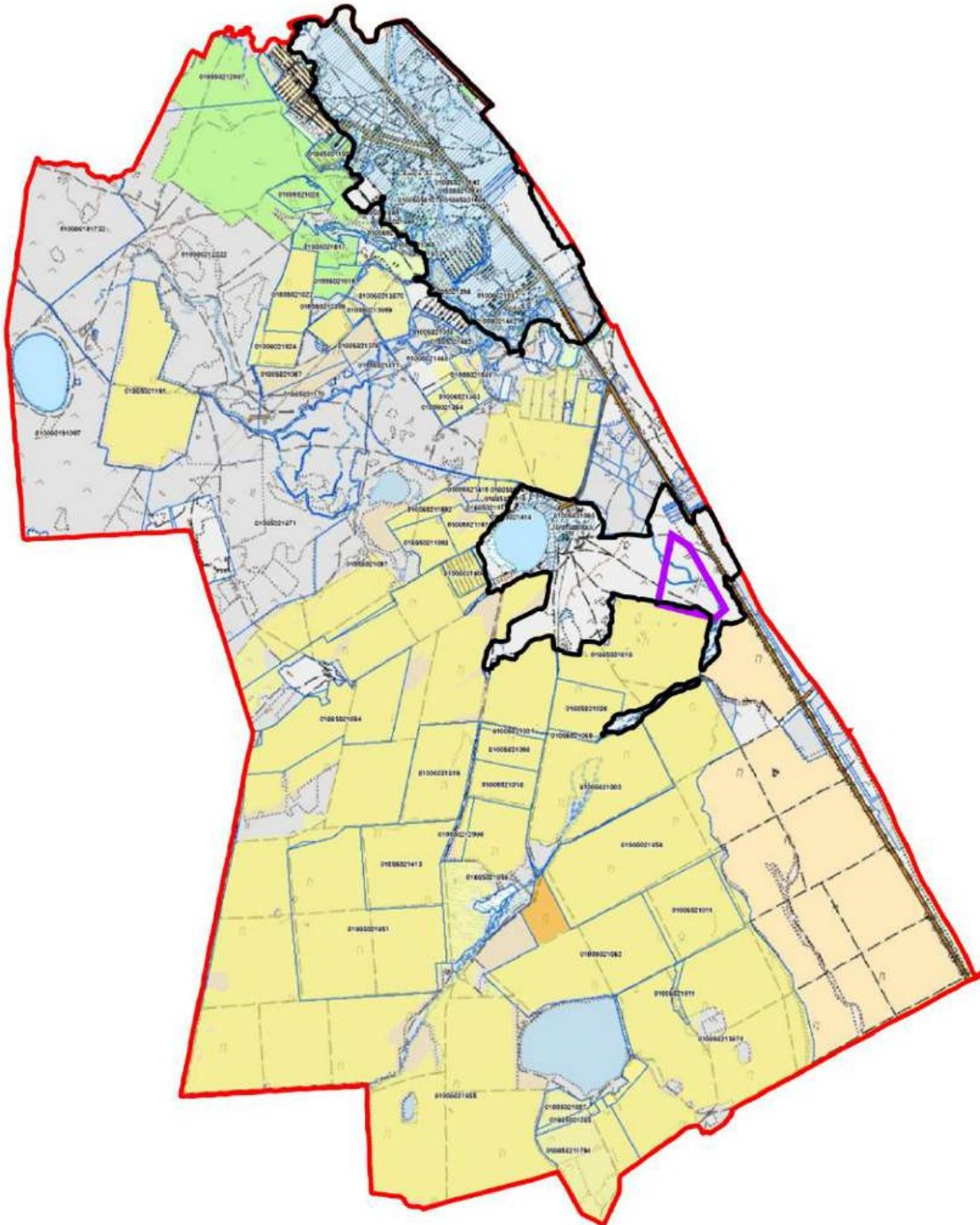

Жібек жолы ауылдық округі



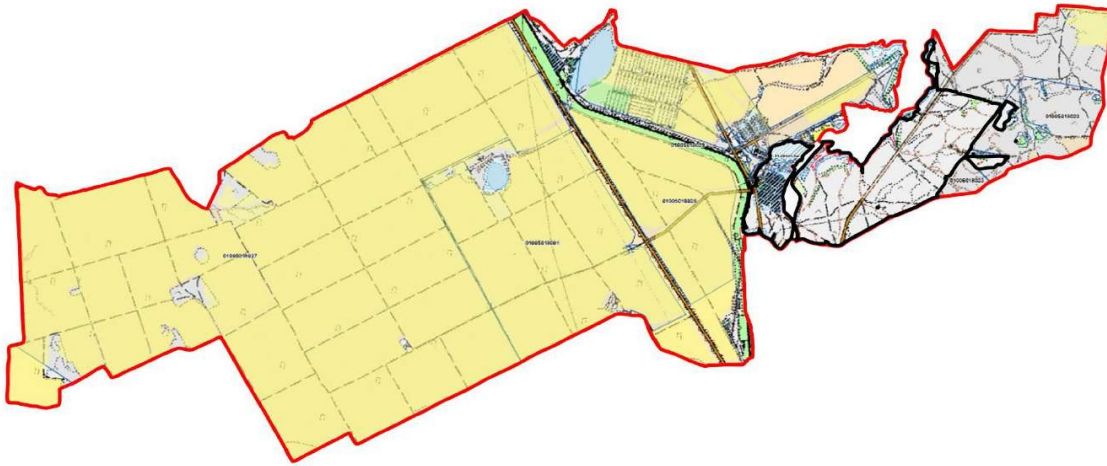

Шартты белгілер

- Ауылдық округ шекарасы
- Кенттер мен ауыл шекарасы
- Егістік
- Халық мұқтажына арналған бос жер учаскелері

Ижев ауылдық округі





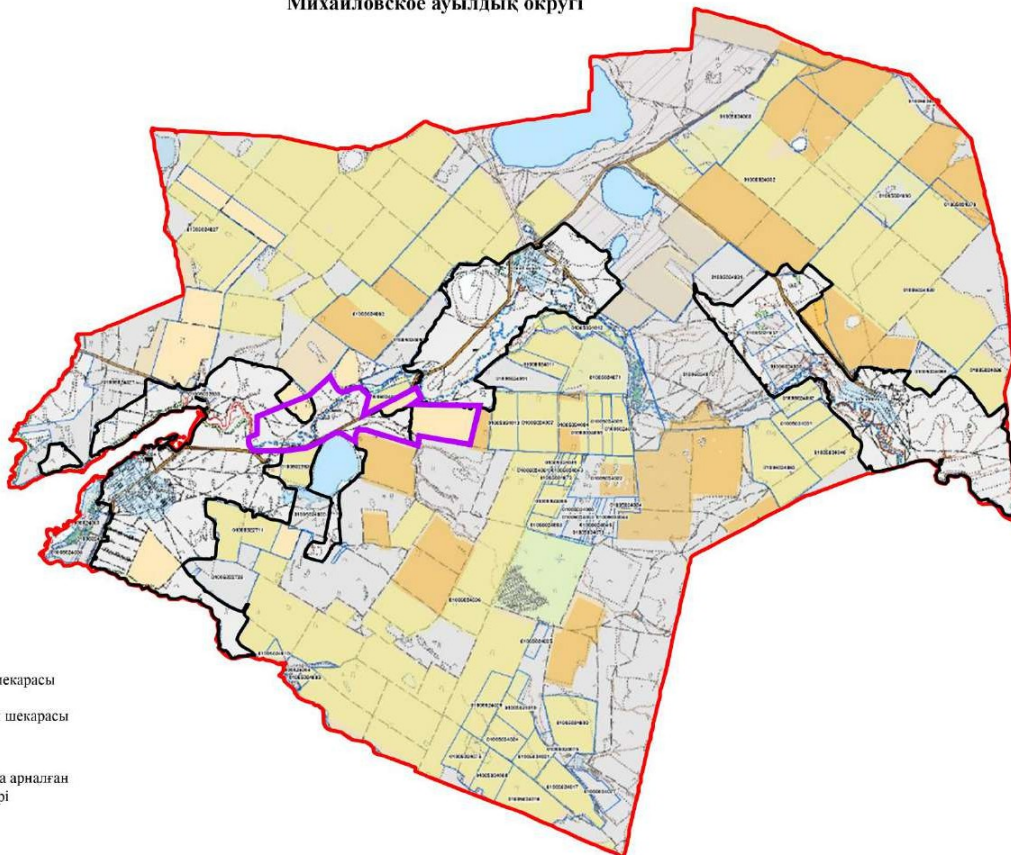

Шартты белгілер

-  Ауылдық округ шекарасы
-  Кенттер мен ауыл шекарасы
-  Егістік
-  Халық мұқтажына арналған бос жер учаскелері

Михайловское ауылдық округі



Шартты белгілер

-  Ауылдық округ шекарасы
-  Кенттер мен ауыл шекарасы
-  Егістік
-  Халық мұқтажына арналған бос жер учаскелері

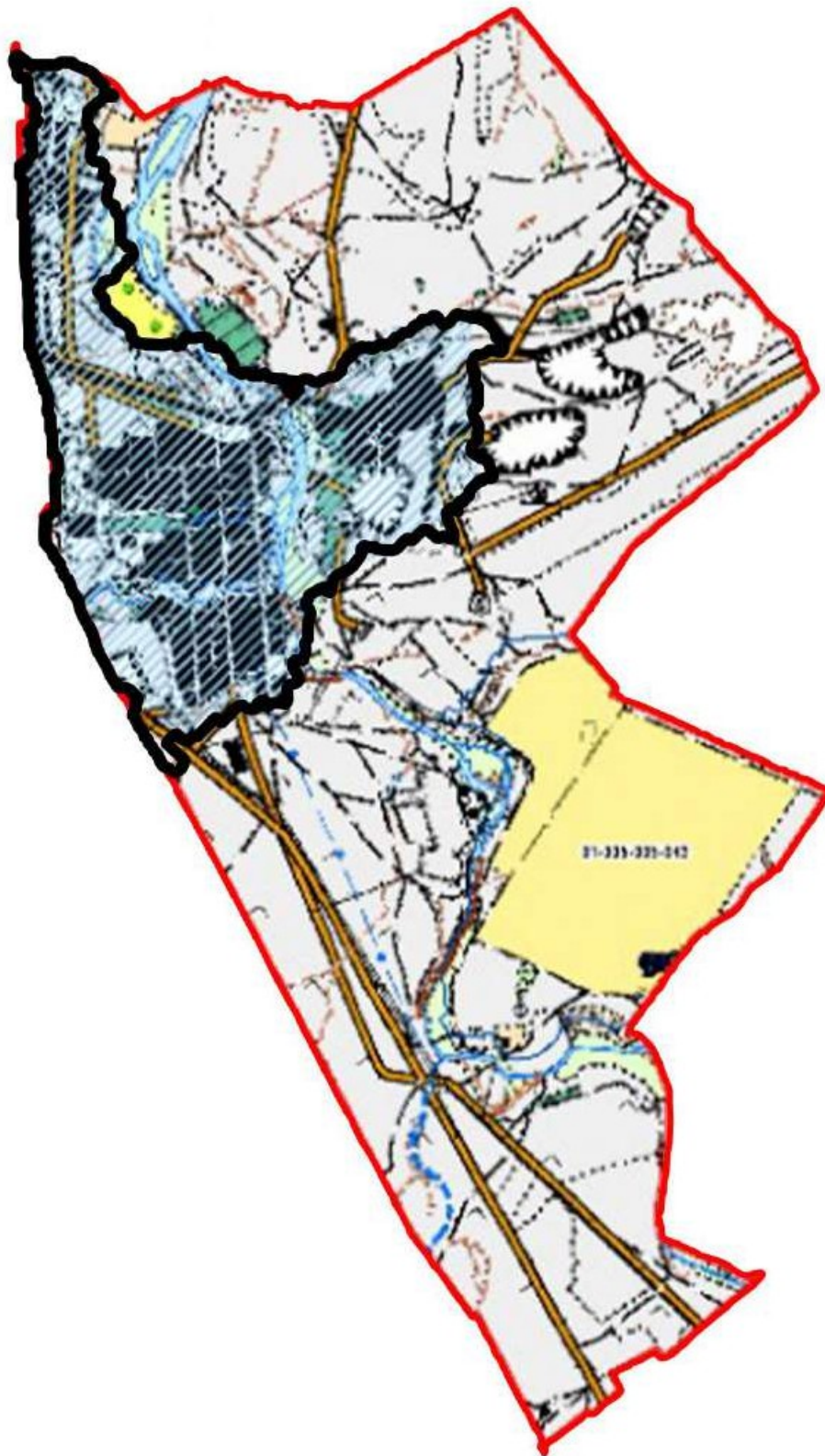



Аршалы кенті

Шартты белгілер



Ауылдық округ шекарасы

-  Кенттер мен ауыл шекарасы
-  Егістік
-  Халық мұқтажына арналған бос жер учаскелері

Сарыоба ауылдық округі

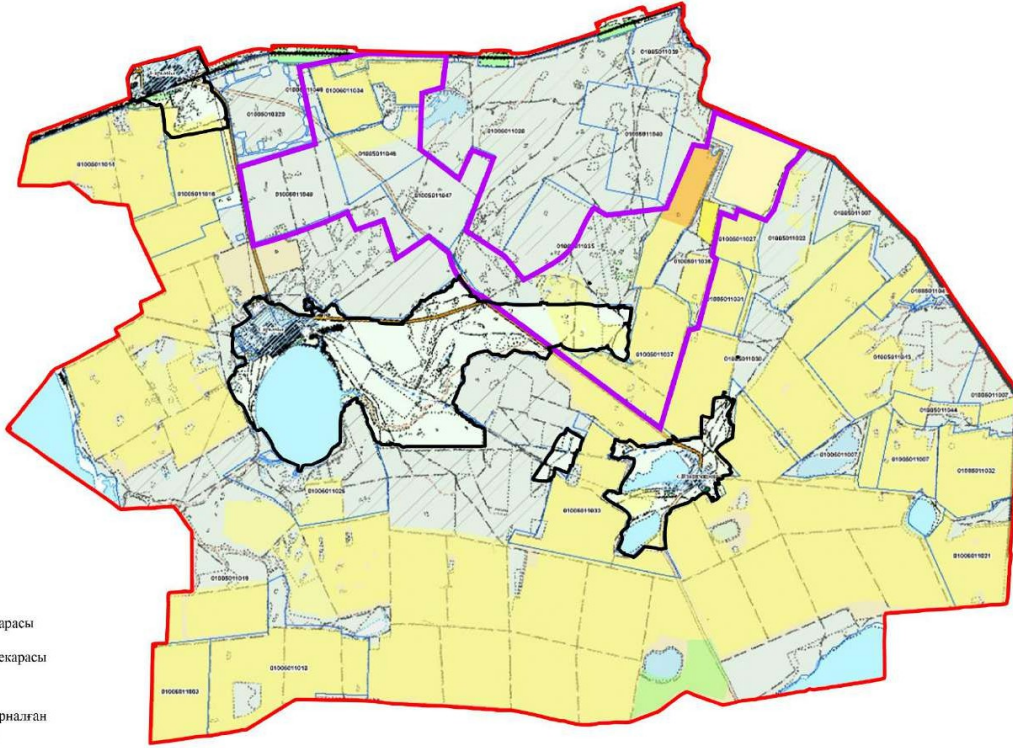

- Шартты белгілер
-  Ауылдық округ шекарасы
 -  Кенттер мен ауыл шекарасы
 -  Егістік
 -  Халық мұқтажына арналған бос жер учаскелері

Бұлақсай ауылдық округі

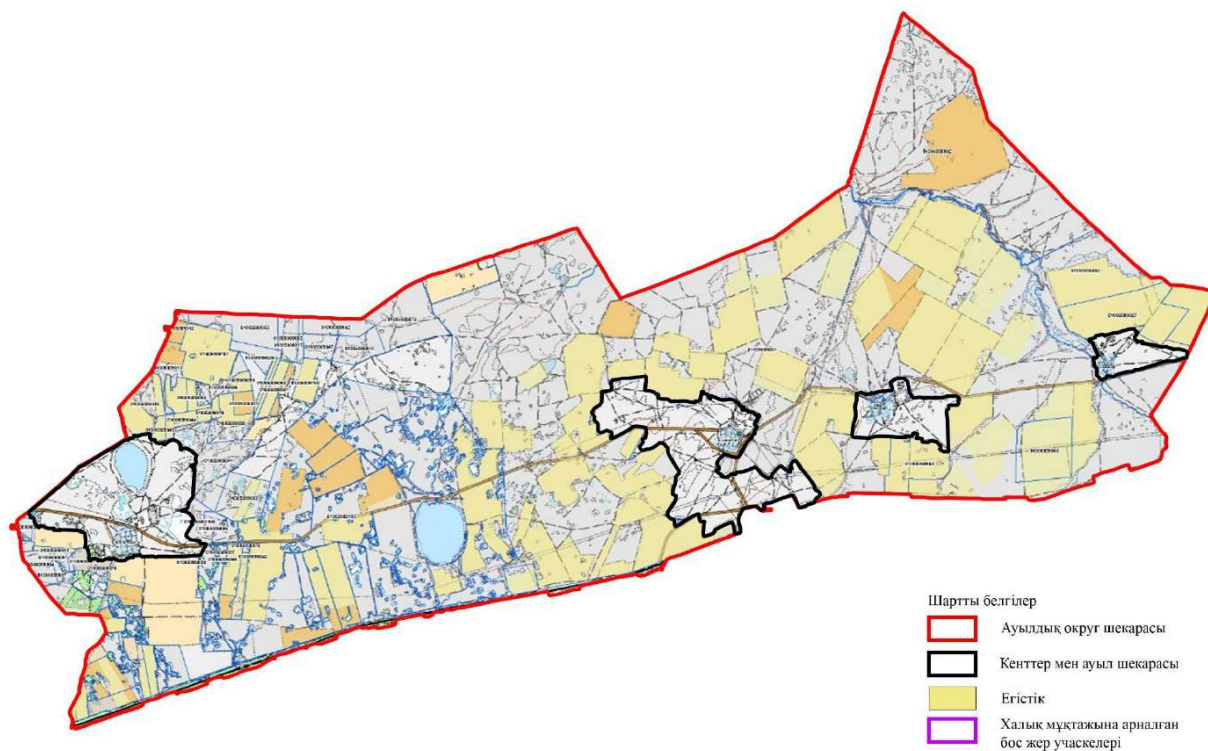

© 2012. Қазақстан Республикасы Әділет министрлігінің «Қазақстан Республикасының Заңнама және құқықтық ақпарат институты» ШЖҚ РМК