Ойыл ауданы бойынша 2025-2029 жылдарға арналған жайылымдарды басқару және оларды пайдалану жөніндегі жоспарды бекіту туралы

Ақтөбе облысы Ойыл аудандық мәслихатының 2025 жылғы 19 желтоқсандағы № 301 шешімі

Қазақстан Республикасының "Қазақстан Республикасындағы жергілікті мемлекеттік басқару және өзін-өзі басқару" Заңының 6-бабына, Қазақстан Республикасының Жер кодексінің 15-бабының 1-тармағының 2-1) тармақшасына және Қазақстан Республикасының "Жайылымдар туралы" Заңының 8-бабына сәйкес, Ойыл аудандық мәслихаты ШЕШІМ ҚАБЫЛДАДЫ:

1. Қоса берілген Ойыл ауданы бойынша 2025-2029 жылдарға арналған жайылымдарды басқару және оларды пайдалану жөніндегі жоспары осы шешімнің № 1 , 2, 3, 4, 5, 6, 7, 8, 9, 10, 11 қосымшаларына сәйкес бекітілсін.

2. Осы шешім алғашқы ресми жарияланған күнінен кейін күнтізбелік он күн өткен соң қолданысқа енгізіледі.

Ойыл аудандық мәслихатының төрағасы *С. Ғ. Займолдин*

Ойыл аудандық
мәслихатының 2025 жылғы
"19" желтоқсандағы № 301 шешіміне
қосымша

Ойыл ауданы бойынша 2025 - 2029 жылдарға арналған жайылымдарды басқару және оларды пайдалану жөніндегі жоспары

Осы Ойыл ауданы бойынша 2025 - 2029 жылдарға арналған жайылымдарды басқару және оларды пайдалану жөніндегі жоспар (бұдан әрі-жоспар) "Жайылымдар туралы" Қазақстан Республикасы Заңының 6 – бабының 4-1) тармақшасына (бұдан әрі-Заң), "Мемлекеттік статистика туралы" Қазақстан Республикасы Заңының 16-бабы 3-тармағының 2) тармақшасына, Қазақстан Республикасы Ауыл шаруашылығы министрінің 29 шілдедегі бұйрығына сәйкес әзірленді 2024 жылғы № 263 " Жайылымдарды басқару және оларды пайдалану жөніндегі үлгілік жоспарды бекіту туралы" (Нормативтік құқықтық актілерді мемлекеттік тіркеу тізілімінде № 34831 болып тіркелген).

Жоспар құрамында:

1) осы Жоспардың 1-қосымшаға сәйкес нысан бойынша өңірдің жер балансының және мемлекеттік жер кадастрының ақпараттық жүйесінің деректері.

2) Ойыл ауданы бойынша 2025 - 2029 жылдарға арналған жайылымдарды басқару және оларды пайдалану жөніндегі жоспарға құқық белгілейтін құжаттар (1-қосымша)

негізінде жер пайдаланушылар жерлерінің санаттары бөлінісінде Ойыл ауданының аумағында жайылымдардың орналасу схемасын (картасын) 2025 - 2029 жылдарға арналған.

3) осы Жоспардын 2-қосымша сәйкес нысан бойынша мал қорымдары (биометриялық шұңқырлар) туралы мәліметтер;

4) осы Жоспардын 3-қосымша сәйкес нысан бойынша жайылымдық инфрақұрылым объектілері туралы және ауыл шаруашылығы жануарларын айдап өтуге арналған сервитуттар туралы мәліметте;

5) осы Жоспардын 4-қосымша сәйкес нысан бойынша иелерін көрсете отырып, ауыл шаруашылығы жануарларын бірдейлендіру дерекқорынан алынған ауыл шаруашылығы жануарлары мал басының саны туралы деректер;

6) осы Жоспардын 5-қосымша сәйкес ауыл шаруашылығы малын жаю бойынша жайылымдарды алмастыру схемасы;

7) осы Жоспардын 6-қосымша сәйкес Ойыл ауданы бойынша 2025 - 2029 жылдарға арналған жайылымдарды басқару және оларды пайдалану жөніндегі жоспарына халықтың қажеттілігіне арналған жайылым айналымының схемасы (картасы);

8) осы Жоспардын 7-қосымша сәйкес Ойыл ауданы бойынша 2025 - 2029 жылдарға арналған жайылымдарды басқару және оларды пайдалану жөніндегі жоспарына жайылымдардың, оның ішінде маусымдық жайылымдардың сыртқы және ішкі шекараларымен алаңдары, жайылымдық инфрақұрылым объектілері белгіленген картасы;

9) осы Жоспардын 8-қосымша сәйкес Ойыл ауданы бойынша 2025 - 2029 жылдарға арналған жайылымдарды басқару және оларды пайдалану жөніндегі жоспарына жайылым пайдаланушылардың су тұтыну нормасына сәйкес жасалған су көздеріне (көлдерге, өзендерге, тоғандарға, апандарға, суару немесе суландыру каналдарына, құбырлы немесе шахталы құдықтарға) қол жеткізу схемасы;

10) осы Жоспардын 9-қосымша сәйкес Ойыл ауданы бойынша 2025 - 2029 жылдарға арналған жайылымдарды басқару және оларды пайдалану жөніндегі жоспарына жайылымы жоқ жеке және (немесе) заңды тұлғалардың ауыл шаруашылығы жануарларының мал басын орналастыру үшін жайылымдарды қайта бөлу және оны берілетін жайылымдарға ауыстыру схемасы;

11) осы Жоспардын 10-қосымша сәйкес Ойыл ауданы бойынша 2025 - 2026 жылдарға арналған жайылымдарды басқару және оларды пайдалану жөніндегі жоспарына ауыл, ауылдық округ маңында орналасқан жайылымдармен қамтамасыз етілмеген жеке және (немесе) заңды тұлғалардың ауыл шаруашылығы жануарларының мал басын шалғайдағы жайылымдарға орналастыру схемасы;

12) осы Жоспардын 11-қосымша сәйкес Ойыл ауданы бойынша 2025 - 2029 жылдарға арналған жайылымдарды басқару және оларды пайдалану жөніндегі

жоспарына ауыл шаруашылығы жануарларын жаюдың және айдаудың маусымдық маршруттарын белгілейтін жайылымдарды пайдалану жөніндегі күнтізбелік кестесі.

Жоспар жайылымдарды геоботаникалық тексерудің жай-күйі туралы мәліметтерді, ветеринариялық-санитариялық объектілер туралы мәліметтерді, олардың иелері көрсетілген ауыл шаруашылығы жануарлары басының саны туралы – жайылым пайдаланушылардың, жеке және (немесе) заңды тұлғалардың, ауыл шаруашылығы жануарларының түрлері мен жыныстық-жас топтары бойынша қалыптастырылған үйірлердің, отарлардың, табындардың саны туралы деректердің, мәдени және құрғақ жайылымдарда ауыл шаруашылығы жануарларының басын қалыптастыру туралы мәліметтерді, малды айдауға арналған сервитуттар туралы мәліметтердің және мемлекеттік органдар, жеке және (немесе) заңды тұлғалар ұсынған өзге де деректердің тұлғалар деректерді ескере отырып қабылданды.

Әкімшілік-аумақтық бөлінісі бойынша Ойыл ауданында 7 ауылдық округ бар, соның ішінде:

1. Ойыл ауылдық округінде 3 елді мекендер бар.

Ойыл ауылдық округі аумағының жалпы көлемі 207641,0 гектар, оның ішінде шабындық – 408,0 гектар, жайылым жерлері – 161567,0 гектар.

Жер санаттары:

ауыл шаруашылығы мақсатындағы жерлер – 103966,0 гектар;

елді мекендердің жері – 63891,0 гектар;

Табиғи жағдайлар бойынша Ойыл ауылдық округінің климаттық аумағы күрт континенталды, қысы салыстырмалы салқын, жазы ыстық және құрғақ.Ауаның жылдық орташа температурасы қаңтарда –14; –35°С, шілдеде +24; +38°С. Жауынның орташа түсімі 30 мм, ал жылдық – 214 мм.

Өсімдік жамылғысы әр түрлі; ақ тамырлы жусан, көкпек, шағыр, ебелек, еркек шөп, қияқ, қара жусан және басқалары.

Топырағы қара қоңыр, оңтүстікте сортаң, топырақты жерлер кездеседі. Егер де, округ жайылымдарына жалпы сипаттама жасайтын болсақ, олардың өнімділігі тұрақты емес, жауын-қардың аз-көптігіне қарап әр жылдарда өзгеріп отырады. Шөбінің өнімділігі жылдың ауа райының жағдайына қарай, гектарына 1,0 центнерден 3,0 центнерге дейін болады. Жайылым шөбінің аздығы және маусымдап пайдаланылатын жайылымдардың бытыраңқылығы себепті малды алыстағы көктемгі, жазғы және күзгі-қысқы жайылымдарға жаюды керек етеді. Кей жылдары қыстың жұмсақтығына қарай шаруашылық құрылымдардың малдары көбіне жайылымда болады.

Ойыл ауылдық округінің елді мекендері бөлінісінде мал басының есебі және жайылымдық алқаптары көлемі (гектар):

Ойыл ауылында 4057 шартты/бас мүйізді ірі қара, 8021 шартты/ бас ұсақ мүйізді мал, 635 шарты/бас жылқы.

Жайылым көлемі –34635,0 гектарды құрайды.

Ақшатау ауылында 723 шартты/бас мүйізді ірі қара, 2685 шартты/ бас ұсақ мүйізді мал, 308 шарты/бас жылқы.

Жайылым көлемі –17535,0 гектарды құрайды.

Қаракемер ауылында 690 шартты/бас мүйізді ірі қара, 2089 шартты/ бас ұсақ мүйізді мал, 247 шарты/бас жылқы.

Жайылым көлемі –11682,0 гектарды құрайды.

Округте 1 мал дәрігерлік пункті, 1 мал қорымы және 1 сібір жара көміндісі бар.

Жайылым ауылшаруашылығы жануарларының азықтық қорегінің негізгі бөлігін құрайды. Жайылымдық алқаптар тез сіңірілетін нәрлі заттарға бай. Ауыл шаруашылығы жануарларын жайылымда бағу олардың қоңдылығын артып, салмақ қосуларына және төл алу үшін қолайлы жағдайлар жасалады.

Ойыл ауылдық округіндегі кең таралған бетеге, селеу, жусан мен әртүрлі шөптерден тұратын жайылымдар үшін барынша қолайлысы жыл сайын ретімен, жылдың барлық маусымында мал жайып, кезек-кезек 3-белдеулі жайылым айналымын жасау. Тек осы жағдайда ғана жайылымдық өсімдіктердің тұқым тастауы мүмкін және тозған учаскелер бұрынғы өнімділігін қалпына келтіре алады.

Жайылымдық процесті реттеу, жайылымның айдау кезектілігі, тыңайтқыштар, өсімдіктерді себу жайылымдардың жалпы өнімділігін арттырады және олардың сақталуын қамтамасыз етеді.

Ауа – райы жағдайларына, жайылымдық мал азығы ерекшеліктеріне байланысты жайылымдарды пайдаланудың барлық маусымында бір ауыл шаруашылығы жануарына су тұтынудың орташа тәуліктік нормасы;

ірі қара мал және жылқы, түйе үшін 45–60 литрді; 1–2 жастағы төл үшін 25–35 литрді;

бір жастағы кіші төл үшін 10–15 литрді; қой және ешкі үшін 3–5 литрді, қозылар, лақтар үшін 1–2 литрді құрайды;

Ойыл ауылдық округі бойынша ауылшаруашылығы малдарын қамтамасыз ету үшін барлығы 156882,0 гектар жайылымдық жерлер бар. Елді мекен шегінде 53852,0 гектар жайылым бар.

Ойыл ауылдық округінде мал айдауға арналған сервитуттар орнатылмаған. Жайылым пайдаланушылардың су көздеріне қол жеткізу схемасы елді мекендер жерлерінің шекараларында жасалады және осыған байланысты ауыл шаруашылығы мақсатындағы жерлерге жер пайдаланушылар мен жеке сервитут белгілеу талап етілмейді.

Жоғарыда баяндалғанның негізінде, Қазақстан Республикасының "Жайылымдар туралы" Заңының 15-бабына сәйкес, жергілікті халықтың мұқтаждығы үшін (Ойыл, Ақшатау, Қаракемер) елді мекендерінде ауыл шаруашылығы жануарларының аналық (сауын) мал басын ұстау бойынша 23720,0 гектар жайылым алқабы бар, жайылымдық алқаптарында, ауыл шаруашылығы жануарларының аналық (сауын) мал басын

күтіп-ұстау үшін жүктеме нормасы 8,0 гектар/шартты бас болғанда жайылымға қажеттілік туындамайды.

Жүктеме нормасы мүйізді ірі қара мал басына 8,0 гектар/шартты бас, ұсақ мүйізді малға 8,0 гектар/шартты бас, жылқыға 8,0 гектар/шартты бас болғанда жергілікті халықтың басқа ауыл шаруашылығы малдарын жаю бойынша жайылымдық жерлердің қосымша қажеттілігі Ойыл ауылында 1454,0 га көлемінде қажеттілік бар.

Жайылым алқаптарының қалыптасқан қажеттілігін Ақшатау, Қаракемер елді мекендерінде орналасқан шалғайдағы жайылымдарды ұтымды пайдалану есебінен толықтыру қажет.

2. Саралжын ауылдық округінде 5 елді мекендер бар.

Саралжын ауылдық округі аумағының жалпы көлемі 193185,0 гектар, оның ішінде егістік жерлер – 200,0 гектар, шабындық – 1215,0 гектар, жайылым жерлері – 94580,0 гектар, босалқы жер – 25232,0 гектар.

Жер санаттары:

ауыл шаруашылығы мақсатындағы жерлер – 96650,0 гектар;

елді мекендердің жері – 88829,0 гектар;

Табиғи жағдайлар бойынша Саралжын ауылдық округінің климаттық аумағы күрт континенталды, қысы салыстырмалы салқын, жазы ыстық және құрғақ. Ауаның жылдық орташа температурасы қаңтарда –14; –35°С, шілдеде +24; +38°С. Жауынның орташа түсімі 30 мм, ал жылдық – 214 мм.

Өсімдік жамылғысы әр түрлі, ақ тамырлы жусан, көкпек, шағыр, ебелек, еркек шөп, қияқ, қара жусан және басқалары.

Топырағы қара қоңыр, оңтүстікте сортаң, топырақты жерлер кездеседі. Егер де округ жайылымдарына жалпы сипаттама жасайтын болсақ, олардың өнімділігі тұрақты емес, жауын мен қардың мөлшеріне қарап әр жылдарда өзгеріп отырады. Шөбінің өнімділігі жылдың ауа райының жағдайына қарай, гектарына 1,5 центнерден 3,5 центнерге дейін болады. Жайылым шөбінің аздығы және маусымдап пайдаланылатын жайылымдардың бытыраңқылығы себепті малды алыстағы көктемгі, жазғы және күзгі–қысқы жайылымдарға жаюды керек етеді. Кей жылдары қыстың жұмсақтығына қарай шаруашылық құрылымдардың малдары көбіне жайылымда болады.

Саралжын ауылдық округінің елді мекендері бөлінісінде мал басының есебі және жайылымдық алқаптар көлемі (гектар):

Кемер ауылында 1000 шартты/бас мүйізді ірі қара, 3489 шартты/ бас ұсақ мүйізді мал, 139 шартты/ бас жылқы.

Жайылым көлемі –25511,0 гектарды құрайды.

Аккемер ауылында 462 шартты/бас мүйізді ірі қара, 2073 шартты/ бас ұсақ мүйізді мал, 86 шартты/ бас жылқы.

Жайылым көлемі –12904,0 гектарды құрайды.

Бестамақ ауылында 316 шартты/бас мүйізді ірі қара, 267 шартты/ бас ұсақ мүйізді мал, 23 шартты/ бас жылқы.

Жайылым көлемі – 11487,0 гектарды құрайды.

Қоңырат ауылында 123 шартты/бас мүйізді ірі қара, 234 шартты/ бас ұсақ мүйізді мал, 14 шартты/ бас жылқы.

Жайылым көлемі – 2405,0 гектарды құрайды.

Шиқұдық ауылында 365 шартты/бас мүйізді ірі қара, 611 шартты/ бас ұсақ мүйізді мал, 137 шартты/ бас жылқы.

Округте 1 мал дәрігерлік пункті, 1 мал көміндісі бар.

Жайылым ауыл шаруашылығы жануарларының азықтық қорегінің негізгі бөлігін құрайды. Жайылымдық алқаптар тез сіңірілетін нәрлі заттарға бай. Ауыл шаруашылығы жануарларын жайылымда бағу олардың қоңдылығын артып, салмақ қосуларына және төл алу үшін қолайлы жағдайлар жасалады.

Саралжын ауылдық округіндегі кең таралған бетеге, селеу, жусан мен әртүрлі шөптерден тұратын жайылымдар үшін барынша қолайлысы жыл сайын ретімен, жылдың барлық маусымында мал жайып, кезек-кезек 3-белдеулі жайылым айналымын жасау. Тек осы жағдайда ғана жайылымдық өсімдіктердің тұқым тастауы мүмкін және азып тозған учаскелер бұрынғы өнімділігін қалпына келтіре алады.

Жайылымдық процесті реттеу, жайылымның айдау кезектілігі, тыңайтқыштар, өсімдіктерді себу жайылымдардың жалпы өнімділігін арттырады және олардың сақталуын қамтамасыз етеді.

Ауа – райы жағдайларына, жайылымдық мал азығы ерекшеліктеріне байланысты, жайылымдарды пайдаланудың барлық маусымында бір ауыл шаруашылығы жануарына су тұтынудың орташа тәуліктік нормасы;

ірі қара мал және жылқы, түйе үшін 45–60 литрді; 1–2 жастағы төл үшін 25–35 литр, бір жастағы кіші төл үшін 10–15 литрді; қой және ешкі үшін 3–5 литрді, қозылар, лақтар үшін 1–2 литрді құрайды.

Саралжын ауылдық округі бойынша ауыл шаруашылығы малдарын қамтамасыз ету үшін барлығы 184516,0 гектар жайылымдық жерлер бар. Елді мекен шегінде 86903,0 гектар жайылым бар.

Саралжын ауылдық округінде мал айдауға арналған сервитуттар орнатылмаған. Жайылым пайдаланушылардың су көздеріне қол жеткізу схемасы елді мекендер жерлерінің шекараларында жасалады және осыған байланысты ауыл шаруашылығы мақсатындағы жерлерге жер пайдаланушылар мен жеке сервитут белгілеу талап етілмейді.

Жоғарыда баяндалғанның негізінде, Қазақстан Республикасының "Жайылымдар туралы" Заңының 15 бабына сәйкес, жергілікті халықтың мұқтаждығы үшін (Кемер, Аққемер, Бестамақ, Қоңырат және Шиқұдық) елді мекендерінде ауыл шаруашылығы жануарларының аналық (сауын) мал басын ұстау бойынша 8976,0 гектар жайылым

алқабы бар, жайылымдық алқаптарында, ауыл шаруашылығы жануарларының аналық (сауын) мал басын күтіп-ұстау үшін жүктеме нормасы 8,0 гектар/шартты бас болғанда жайылымға қажеттілік туындамайды.

Жүктеме нормасы мүйізді ірі қара мал басына 8,0 гектар/шартты бас, ұсақ мүйізді малға 8,0 гектар/шартты бас, жылқыға 8,0 гектар/шартты бас болғанда жергілікті халықтың басқа ауыл шаруашылығы малдарын жаю бойынша жайылымдық жерлердің қажеттілігі туындамайды.

3. Көптоғай ауылдық округінде 4 елді мекендер бар.

Көптоғай ауылдық округінің жалпы ауданы 175944,0 гектар, оның ішінде шабындық –846,0 гектар, жайылым жерлері – 86878,0 гектар, босалқы жер – 10889,0 гектар.

Жер санаттары:

ауыл шаруашылығы мақсатындағы жерлер – 91013,0 гектар;

елді мекендердің жері – 92491,0 гектар;

Табиғи жағдайлар бойынша Көптоғай ауылдық округінің климаттық аумағы күрт континенталды, қысы салыстырмалы салқын, жазы ыстық және құрғақ. Ауаның жылдық орташа температурасы қаңтарда –14; –35°С, шілдеде +24; +38°С. Жауынның орташа түсімі 30 мм, ал жылдық – 214 мм.

Өсімдік жамылғысы әртүрлі; ақ тамырлы жусан, көкпек, шағыр, ебелек, еркек шөп, қияқ, қара жусан және басқалары.

Топырағы қара қоңыр, оңтүстікте сортаң, топырақты жерлер кездеседі. Егер де, округ жайылымдарына жалпы сипаттама жасайтын болсақ, олардың өнімділігі тұрақты емес, жауын мен қардың мөлшеріне қарап әр жылдарда өзгеріп отырады. Шөбінің өнімділігі жылдың ауа райының жағдайына қарай, гектарына 1,0 центнерден 3,0 центнерге дейін болады. Жайылым шөбінің аздығы және маусымдап пайдаланылатын жайылымдардың бытыраңқылығы себепті малды алыстағы көктемгі, жазғы және күзгі-қысқы жайылымдарға жаюды керек етеді. Кей жылдары қыстың жұмсақтығына қарай шаруашылық құрылымдардың малдары көбіне жайылымда болады.

Көптоғай ауылдық округінің елді мекендері бөлнісінде мал басының есебі және жайылымдық алқаптар көлемі (гектар):

Көптоғай ауылында 1184 шартты/бас мүйізді ірі қара, 3233 шартты/бас ұсақ мүйізді мал, 399 шартты/бас жылқы.

Жайылым көлемі 43722 гектарды құрайды.

Амангелді ауылында 995 шартты/бас мүйізді ірі қара, 3719 шартты/бас ұсақ мүйізді мал, 174 шартты/бас жылқы.

Жайылым көлемі 11960,0 гектарды құрайды.

Қарасу ауылында 366 шартты/бас мүйізді ірі қара, 1267 шартты/бас ұсақ мүйізді мал, 73 шартты/бас жылқы.

Жайылым көлемі 10975,0 гектарды құрайды.

Шұбарши ауылында 545 шартты/бас мүйізді ірі қара, 3223 шартты/бас ұсақ мүйізді мал, 53 шартты/бас жылқы.

Жайылым көлемі 21455,0 гектарды құрайды.

Көптоғай ауылдық округінің кәсіпкерлік субьектілерінің мал басы 3522 шартты/бас мүйізді ірі қара, оның ішінде аналық мал 2017 шартты/бас, 1917 шартты/бас ұсақ мүйізді мал, 2205 шартты/бас жылқы.

Округте 1 мал дәрігерлік пункті, 2 мал қорымы және 1 сібір жара көміндісі бар.

Жайылым ауылшаруашылығы жануарларының азықтық қорегінің негізгі бөлігін құрайды. Жайылымдық алқаптар тез сіңірілетін нәрлі заттарға бай. Ауылшаруашылығы жануарларын жайылымда бағу олардың қоңдылығын артып, салмақ қосуларына және төл алу үшін қолайлы жағдайлар жасалады.

Көптоғай ауылдық округіндегі кең таралған бетеге, селеу, жусан мен әртүрлі шөптерден тұратын жайылымдар үшін барынша қолайлысы жыл сайын ретімен, жылдың барлық маусымында мал жайып, кезек-кезек 3-белдеулі жайылым айналымын жасау. Тек осы жағдайда ғана жайылымдық өсімдіктердің тұқым тастауы мүмкін және азып тозған учаскелер бұрынғы өнімділігін қалпына келтіре алады.

Жайылымдық процесті реттеу, жайылымның айдау кезектілігі, тыңайтқыштар, өсімдіктерді себу жайылымдардың жалпы өнімділігін арттырады және олардың сақталуын қамтамасыз етеді.

Ауа – райы жағдайларына, жайылымдық мал азығы ерекшеліктеріне байланысты жайылымдарды пайдаланудың барлық маусымында бір ауыл шаруашылығы жануарына су тұтынудың орташа тәуліктік нормасы;

ірі қара мал және жылқы, түйе үшін 45–60 литрді; 1–2 жастағы төл үшін 25–35 литрді;

бір жастағы кіші төл үшін 10–15 литрді; қой және ешкі үшін 3–5 литрді, қозылар, лақтар үшін 1–2 литрді құрайды.

Көптоғай ауылдық округі бойынша ауыл шаруашылығы малдарын қамтамасыз ету үшін барлығы 91013,0 гектар жайылымдық жерлер бар. Елді мекен шегінде 88112,0 гектар жайылым бар.

Көптоғай ауылдық округінде мал айдауға арналған сервитуттар орнатылмаған. Жайылым пайдаланушылардың су көздеріне қол жеткізу схемасы елді мекендер жерлерінің шекараларында жасалады және осыған байланысты ауыл шаруашылығы мақсатындағы жерлерге жер пайдаланушылар мен жеке сервитут белгілеу талап етілмейді.

Жоғарыда баяндалғанның негізінде, Қазақстан Респуюликасының "Жайылымдар туралы" Заңының 15 бабына сәйкес, жергілікті халықтың мұқтаждығы үшін (Көптоғай, Амангелді, Қарасу, Шұбарши) елді мекендерінде ауыл шаруашылығы жануарларының аналық (сауын) мал басын ұстау бойынша 15360,0 гектар жайылым алқабы бар, жайылымдық алқаптарында, ауыл шаруашылығы жануарларының аналық (сауын) мал

басын күтіп-ұстау үшін жүктеме нормасы 8,0 гектар/шартты бас болғанда жайылымға қажеттілік туындамайды.

Жүктеме нормасы мүйізді ірі қара мал басына 8,0 гектар/шартты бас, ұсақ мүйізді малға 8,0 гектар/шартты бас, жылқыға 8,0 гектар/шартты бас болғанда жергілікті халықтың басқа ауыл шаруашылығы малдарын жаю бойынша жайылымдық жерлердің қажеттілігі туындамайды.

4. Қайынды ауылдық округінде 2 елді мекендер бар.

Қайынды ауылдық округі аумағының жалпы көлемі 167356,0 гектар, оның ішінде егістік жерлер – жоқ, шабындық – 283,0 гектар, жайылым жерлері – 86513,0 гектар, босалқы жер – 22046,0 гектар.

Жер санаттары:

ауыл шаруашылығы мақсатындағы жерлер – 80644,0 гектар;

елді мекендердің жері – 37711,0 гектар;

Табиғи жағдайлар бойынша Қайынды ауылдық округінің климаттық аймағы күрт континенталды, қысы салыстырмалы салқын, жазы ыстық және құрғақ. Ауаның жылдық орташа температурасы қаңтарда –14; –35°С, шілдеде +24; +38°С. Жауынның орташа түсімі 30 мм, ал жылдық – 214 мм.

Өсімдік жамылғысы әр түрлі; ақ тамырлы жусан, көкпек, шағыр, ебелек, еркек шөп, қияқ, қара жусан және басқалары.

Топырағы қара қоңыр, оңтүстікте сортаң, топырақты жерлер кездеседі. Егер де, округ жайылымдарына жалпы сипаттама жасайтын болсақ, олардың өнімділігі тұрақты емес, жауын мен қардың мөлшеріне қарап әр жылдарда өзгеріп отырады. Шөбінің өнімділігі жылдың ауа райының жағдайына қарай, гектарына 1,5 центнерден 3,5 центнерге дейін болады. Жайылым шөбінің аздығы және маусымдап пайдаланылатын жайылымдардың бытыраңқылығы себепті малды алыстағы көктемгі, жазғы және күзгі-қысқы жайылымдарға жаюды керек етеді. Кей жылдары қыстың жұмсақтығына қарай шаруашылық құрылымдардың малдары көбіне жайылымда болады.

Қайынды ауылдық округінің елді мекендері бөлінісінде мал басының есебі және жайылымдық алқаптар көлемі (гектар):

Ақжар ауылында 678 шартты/бас мүйізді ірі қара, 3860 шартты/бас ұсақ мүйізді мал , 269 шартты/бас жылқы.

Жайылым көлемі 28081,0 гектарды құрайды.

Көсембай ауылында 453 шартты/бас мүйізді ірі қара, 157 шартты/бас ұсақ мүйізді мал, 105 шартты/бас жылқы.

Жайылым көлемі 10286,0 гектарды құрайды.

Қайынды ауылдық округінің кәсіпкерлік субьектілерінің мал басы 1707 шартты/бас мүйізді ірі қара, 5246 шартты/бас ұсақ мүйізді мал, 1419 шартты/бас жылқы.

Округте 1 мал дәрігерлік пункті және 1 мал көміндісі бар.

Жайылым ауыл шаруашылығы жануарларының азықтық қорегінің негізгі бөлігін құрайды. Жайылымдық алқаптар тез сіңірілетін нәрлі заттарға бай. Ауыл шаруашылығы жануарларын жайылымда бағу олардың қоңдылығын арттырып, салмақ қосуларына және төл алу үшін қолайлы жағдайлар жасалады.

Қайыңды ауылдық округіндегі кең таралған бетеге, селеу, жусан мен әртүрлі шөптерден тұратын жайылымдар үшін барынша қолайлысы жыл сайын ретімен, жылдың барлық маусымында мал жайып, кезек-кезек 3–белдеулі жайылым айналымын жасау. Тек осы жағдайда ғана жайылымдық өсімдіктердің тұқым тастауы мүмкін және азып тозған учаскелер бұрынғы өнімділігін қалпына келтіре алады.

Жайылымдық процесті реттеу, жайылымның айдау кезектілігі, тыңайтқыштар, өсімдіктерді себу жайылымдардың жалпы өнімділігін арттырады және олардың сақталуын қамтамасыз етеді.

Ауа – райы жағдайларына, жайылымдық мал азығы ерекшеліктеріне байланысты жайылымдарды пайдаланудың барлық маусымында бір ауыл шаруашылығы жануарына су тұтынудың орташа тәуліктік нормасы;

ірі қара мал және жылқы, түйе үшін 45–60 литрді; 1–2 жастағы төл үшін 25–35 литрді;

бір жастағы кіші төл үшін 10–15 литрді; қой және ешкі үшін 3–5 литрді, қозылар, лақтар үшін 1–2 литрді құрайды.

Қайыңды ауылдық округі бойынша ауыл шаруашылығы малдарын қамтамасыз ету үшін барлығы 120489,0 гектар жайылымдық жерлер бар. Елді мекен шегінде 37686,0 гектар жайылым бар.

Қайыңды ауылдық округінде мал айдауға арналған сервитуттар орнатылмаған. Жайылым пайдаланушылардың су көздеріне қол жеткізу схемасы елді мекендер жерлерінің шекараларында жасалады және осыған байланысты ауыл шаруашылығы мақсатындағы жерлерге жер пайдаланушылар мен жеке сервитут белгілеу талап етілмейді.

Жоғарыда баяндалғанның негізінде, Қазақстан Республикасы "Жайылымдар туралы " Заңның 15-бабына сәйкес, жергілікті халықтың мұқтаждығы үшін (Ақжар, Көсембай) елді мекендерінде ауыл шаруашылығы жануарларының аналық (сауын) мал басын ұстау бойынша 8576,0 гектар жайылым алқабы бар, жайылымдық алқаптарында, ауыл шаруашылығы жануарларының аналық (сауын) мал басын күтіп-ұстау үшін жүктеме нормасы 8,0 гектар/шартты бас болғанда жайылымға қажеттілік туындамайды.

Жүктеме нормасы мүйізді ірі қара мал басына 8,0 гектар/шартты бас, ұсақ мүйізді малға 8,0 гектар/шартты бас, жылқыға 8,0 гектар/шартты бас болғанда жергілікті халықтың басқа ауыл шаруашылығы малдарын жаю бойынша жайылымдық жерлердің қажеттілігі туындамайды.

5. Сарбие ауылдық округінде 2 ауылдық елді мекен бар.

Сарбие ауылдық округі аумағының жалпы көлемі 148986,0 гектар, оның ішінде егістік жерлер – 600,0 гектар, шабындық –460,0 гектар, жайылым жерлері – 71841,0 гектар, босалқы жер – 16844,0 гектар.

Жер санаттары:

ауыл шаруашылығы мақсатындағы жерлер – 74908,0 гектар;

елді мекендердің жері – 37245,0 гектар;

Табиғи жағдайлар бойынша Сарбие ауылдық округінің климаттық аумағы күрт континенталды, қысы салыстырмалы салқын, жазы ыстық және құрғақ. Ауаның жылдық орташа температурасы қаңтарда –14; –35°С, шілдеде +24; +38°С.

Жауынның орташа түсімі 30 мм, ал жылдық – 214 мм.

Өсімдік жамылғысы әртүрлі, ақ тамырлы жусан, көкпек, шағыр, ебелек, еркек шөп, қияқ, қара жусан және басқалары.

Топырағы қара қоңыр, оңтүстікте сортаң, топырақты жерлер кездеседі.Егер де округ жайылымдарына жалпы сипаттама жасайтын болсақ, олардың өнімділігі тұрақты емес, жауын мен қардың мөлшеріне қарап әр жылдарда өзгеріп отырады. Шөбінің өнімділігі жылдың ауа райының жағдайына қарай, гектарына 1,0 центнерден 3,0 центнерге дейін болады. Жайылым шөбінің аздығы және маусымдап пайдаланылатын жайылымдардың бытыраңқылығы себепті малды алыстағы көктемгі, жазғы және күзгі-қысқы жайылымдарға жаюды керек етеді.Кей жылдары қыстың жұмсақтығына қарай шаруашылық құрылымдардың малдары көбіне жайылымда болады.

Сарбие ауылдық округінің елді мекендері бөлінісінде мал басының есебі және жайылымдық алқаптары көлемі (гектар):

Сарбие ауылында 1780 шартты/бас мүйізді ірі қара, 5815 шартты/бас ұсақ мүйізді мал, 1067 шартты/бас жылқы.

Жайылым көлемі – 24224,0 гектарды құрайды.

Қаракөл ауылында 27 шартты/бас мүйізді ірі қара, 169 шартты/бас ұсақ мүйізді мал, 62 шартты/бас жылқы.

Жайылым көлемі – 13021,0 гектарды құрайды.

Округте 1 мал дәрігерлік пункті, 1 мал көміндісі бар.

Жайылым ауыл шаруашылығы жануарларының азықтық қорегінің негізгі бөлігін құрайды. Жайылымдық алқаптар тез сіңірілетін нәрлі заттарға бай. Ауыл шаруашылығы жануарларын жайылымда бағу олардың қоңдылығын артырып, салмақ қосуларына және төл алу үшін қолайлы жағдайлар жасалады.

Сарбие ауылдық округіндегі кең таралған бетеге, селеу, жусан мен әртүрлі шөптерден тұратын жайылымдар үшін барынша қолайлысы жыл сайын ретімен, жылдың барлық маусымында мал жайып, кезек-кезек 3-белдеулі жайылым айналымын жасау. Тек осы жағдайда ғана жайылымдық өсімдіктердің тұқым тастауы мүмкін және тозған учаскелер бұрынғы өнімділігін қалпына келтіре алады.

Жайылымдық процесті реттеу, жайылымның айдау кезектілігі, тыңайтқыштар, өсімдіктерді себу жайылымдардың жалпы өнімділігін арттырады және олардың сақталуын қамтамасыз етеді.

6. Қараой ауылдық округінде 2 елді мекендер бар.

Қараой ауылдық округі аумағының жалпы көлемі 71829,0 гектар, оның ішінде егістік жерлер – 500,0 гектар, жайылым жерлері – 33472,0 гектар, босалқы жер – 19243,0 гектар.

Жер санаттары:

ауыл шаруашылығы мақсатындағы жерлер – 35972,0 гектар;

елді мекендердің жері – 33617 гектар;

Табиғи жағдайлар бойынша Қараой ауылдық округінің климаттық аумағы күрт континенталды, қысы салыстырмалы салқын, жазы ыстық және құрғақ. Ауаның жылдық орташа температурасы қаңтарда –14; –35° С, шілдеде +24; +38° С. Жауынның орташа түсімі 30 мм, ал жылдық – 214 мм.

Өсімдік жамылғысы әр түрлі; ақ тамырлы жусан, көкпек, шағыр, ебелек, еркек шөп, қияқ, қара жусан және басқалары.

Топырағы қара қоңыр, оңтүстікте сортаң, топырақты жерлер кездеседі. Егер де округ жайылымдарына жалпы сипаттама жасайтын болсақ, олардың өнімділігі тұрақты емес, жауын мен қардың мөлшеріне қарап әр жылдарда өзгеріп отырады. Шөбінің өнімділігі жылдың ауа райының жағдайына қарай, гектарына 1,0 центнерден 3,0 центнерге дейін болады. Жайылым шөбінің аздығы және маусымдап пайдаланылатын жайылымдардың бытыраңқылығы себепті малды алыстағы көктемгі, жазғы және күзгі-қысқы жайылымдарға жаюды керек етеді. Кей жылдары қыстың жұмсақтығына қарай шаруашылық құрылымдардың малдары көбіне жайылымда болады.

Қараой ауылдық округінің елді мекендері бөлінісінде мал басының есебі және жайылымдық алқаптар көлемі (гектар):

Қараой ауылында 1663 шартты/бас мүйізді ірі қара, 5209 шартты/бас ұсақ мүйізді мал, 473 шартты/бас жылқы.

Жайылым көлемі –21974,0 гектарды құрайды.

Құбасай ауылында 136 шартты/бас мүйізді ірі қара, 1030 шартты/бас ұсақ мүйізді мал, 18 шартты/бас жылқы.

Жайылым көлемі –6861,0 гектарды құрайды.

Округте 1 мал дәрігерлік пункті, 1 мал қорымы және 1 сібір жара көміндісі бар.

Жайылым ауыл шаруашылығы жануарларының азықтық қорегінің негізгі бөлігін құрайды. Жайылымдық алқаптар тез сіңірілетін нәрлі заттарға бай. Ауыл шаруашылығы жануарларын жайылымда бағу олардың қоңдылығын артырып, салмақ қосуларына және төл алу үшін қолайлы жағдайлар жасалады.

Қараой ауылдық округіндегі кең таралған бетеге, селеу, жусан мен әртүрлі шөптерден тұратын жайылымдар үшін барынша қолайлысы жыл сайын ретімен,

жылдың барлық маусымында мал жайып, кезек-кезек 3-белдеулі жайылым айналымын жасау. Тек осы жағдайда ғана жайылымдық өсімдіктердің тұқым тастауы мүмкін және тозған учаскелер бұрынғы өнімділігін қалпына келтіре алады.

Жайылымдық процесті реттеу, жайылымның айдау кезектілігі, тыңайтқыштар, өсімдіктерді себу жайылымдардың жалпы өнімділігін арттырады және олардың сақталуын қамтамасыз етеді.

Ауа – райы жағдайларына, жайылымдық мал азығы ерекшеліктеріне байланысты жайылымдарды пайдаланудың барлық маусымында бір ауыл шаруашылығы жануарына су тұтынудың орташа тәуліктік нормасы;

ірі қара мал және жылқы, түйе үшін 45–60 литрді; 1–2 жастағы төл үшін 25–35 литрді;

бір жастағы кіші төл үшін 10–15 литрді; қой және ешкі үшін 3–5 литрді, қозылар, лақтар үшін 1–2 литрді құрайды.

Қараой ауылдық округі бойынша ауыл шаруашылығы малдарын қамтамасыз ету үшін барлығы 82784,0 гектар жайылымдық жерлер бар. Елді мекен шегінде 38608,0 гектар жайылым бар.

Қараой ауылдық округінде мал айдауға арналған сервитуттар орнатылмаған. Жайылым пайдаланушылардың су көздеріне қол жеткізу схемасы елді мекендер жерлерінің шекараларында жасалады және осыған байланысты ауыл шаруашылығы мақсатындағы жерлерге жер пайдаланушылармен жеке сервитут белгілеу талап етілмейді.

7. Ш.Берсиев атындағы ауылдық округінде 3 елді мекендер бар.

Ш.Берсиев атындағы ауылдық округі аумағының жалпы көлемі 201702,0 гектар, оның ішінде егістік жерлерлер жоқ, шабындық –2550,0 гектар, жайылым жерлері 97500,0 гектар, босалқы жер – 15352,0 гектар.

Жер санаттары:

ауыл шаруашылығы мақсатындағы жерлер – 101102,0 гектар;

елді мекендердің жері – 51427,0 гектар;

Табиғи жағдайлар бойынша Ш.Берсиев атындағы ауылдық округінің климаттық аумағы күрт континенталды, қысы салыстырмалы салқын, жазы ыстық және құрғақ. Ауаның жылдық орташа температурасы қаңтарда –14; –35°С, шілдеде +24; +38°С.

Жауынның орташа түсімі 30 мм, ал жылдық – 214 мм.

Өсімдік жамылғысы әртүрлі, ақ тамырлы жусан, көкпек, шағыр, ебелек, еркек шөп, қияқ, қара жусан және басқалары.

Топырағы қара қоңыр, оңтүстікте сортаң, топырақты жерлер кездеседі.Егер де, округ жайылымдарына жалпы сипаттама жасайтын болсақ, олардың өнімділігі тұрақты емес, жауын мен қардың мөлшеріне қарап әр жылдарда өзгеріп отырады. Шөбінің өнімділігі жылдың ауа райының жағдайына қарай, гектарына 1,0 центнерден 3,0 центнерге дейін болады. Жайылым шөбінің аздығы және маусымдап пайдаланылатын

жайылымдардың бытыраңқылығы себепті малды алыстағы көктемгі, жазғы және күзгі-қысқы жайылымдарға жаюды керек етеді. Кей жылдары қыстың жұмсақтығына қарай шаруашылық құрылымдардың малдары көбіне жайылымда болады.

Ш.Берсиев атындағы ауылдық округінің елді мекендері бөлінісінде мал басының есебі және жайылымдық алқаптар көлемі (гектар):

Қаратал ауылында 1342 шартты/бас мүйізді ірі қара, 3306 шартты/бас ұсақ мүйізді мал, 499 шартты/бас жылқы.

Жайылым көлемі – 25815,0 гектарды құрайды.

Құмжарған ауылында 500 шартты/бас мүйізді ірі қара, 2426 шартты/бас ұсақ мүйізді мал, 187 шартты/бас жылқы.

Жайылым көлемі – 14350,0 гектарды құрайды.

Қарасу ауылында 149 шартты/бас мүйізді ірі қара, 1037 шартты/бас ұсақ мүйізді мал, 76 шартты/бас жылқы.

Жайылым көлемі – 10975,0 гектарды құрайды.

Кәсіпкерік субектілерінің жайылым алаңы 101102,0 гектарды құрайды.

Округте 1 мал дәрігерлік пункті, 1 мал көміндісі бар.

Жайылым ауыл шаруашылығы жануарларының азықтық қорегінің негізгі бөлігін құрайды. Жайылымдық алқаптар тез сіңірілетін нәрлі заттарға бай. Ауыл шаруашылығы жануарларын жайылымда бағу олардың қоңдылығын артырып, салмақ қосуларына және төл алу үшін қолайлы жағдайлар жасалады.

Ш.Берсиев атындағы ауылдық округіндегі кең таралған бетеге, селеу, жусан мен әр түрлі шөптерден тұратын жайылымдар үшін барынша қолайлысы жыл сайын ретімен, жылдың барлық маусымында мал жайып, кезек-кезек 3-белдеулі жайылым айналымын жасау. Тек осы жағдайда ғана жайылымдық өсімдіктердің тұқым тастауы мүмкін және азып тозған учаскелер бұрынғы өнімділігін қалпына келтіре алады.

Жайылымдық процесті реттеу, жайылымның айдау кезектілігі, тыңайтқыштар, өсімдіктерді себу жайылымдардың жалпы өнімділігін арттырады және олардың сақталуын қамтамасыз етеді.

Ауа – райы жағдайларына, жайылымдық мал азығы ерекшеліктеріне байланысты, жайылымдарды пайдаланудың барлық маусымында бір ауыл шаруашылығы жануарына су тұтынудың орташа тәуліктік нормасы;

ірі қара мал және жылқы, түйе үшін 45–60 литрді; 1–2 жастағы төл үшін 25–35 литрді;

бір жастағы кіші төл үшін 10–15 литрді; қой және ешкі үшін 3–5 литрді, қозылар, лақтар үшін 1–2 литрді құрайды.

Ш.Берсиев атындағы ауылдық округі бойынша ауыл шаруашылығы малдарын қамтамасыз ету үшін барлығы 156329,0 гектар жайылымдық жерлер бар. Елді мекен шегінде 51427,0 гектар жайылым бар.

Ш.Берсиев атындағы ауылдық округінде мал айдауға арналған сервитуттар орнатылмаған.Жайылым пайдаланушылардың су көздеріне қол жеткізу схемасы елді мекендер жерлерінің шекараларында жасалады және осыған байланысты ауыл шаруашылығы мақсатындағы жерлерге жер пайдаланушылармен жеке сервитут белгілеу талап етілмейді.

Ойыл ауданы бойынша 2025 – 2029 жылдарға арналған жайылымдарды басқару және оларды пайдалану жөніндегі жоспарына 1-қосымша

Өңірдің жер балансының және мемлекеттік жер кадастрының ақпараттық жүйесінің деректері 1-кесте. Елді мекенің жайылымдарын бөлу

Ауылдық округтердің атауы	Әкімшілік-аумақтық объектілерژіктеуіші нің коды	Жерлер санаттары							Жерлер
		ауылшаруашылығы мақсатындағы	елдімекендердің	өнеркәсіп, көлікжәнеөзге де ауылшаруашылығы мақсатындағы емес	Ерекше қорғалатын табиғи умақтардың	орман қорының	су қорының	босалқы жер	жиыны
1		2	3	5	6	7	8	9	10
Ойыл ауылдық округі	155230000	103966	63891	2200	0	1889		8417	180363
Ш.Берсиев ат. ауылдық округі	155239000	101102	46461	400	0	19049		15352	182364
Саралжын ауылдық округі	155245100	96650	88829	55	0	2231		25232	212997
Қараой ауылдық округі	155237000	5972	33646	60	0	371		19243	59292
Қайынды ауылдық округі	155235000	80644	37711	58	0	2000		22046	142459
Сарбие ауылдық окургі	155247000	72545	44105	50	0	2285		16844	135829
Көптоғай ауылдық округі	155243000	91013	92491	70	0	515		10889	194978

БАРЛЫҒЫ:		551892	407134	2893	0	28340	1407	118023	1109689

2-кесте. Елді мекендегі жайылымдардың таралуы

Р/с №	Ауылдық округтің атауы	Әкімшілік-аумақтық объектілер жіктеуішінің коды	Елдімекенің атауы	Жайылымдардың жалпы алаңы, гектар	Жайылымдардың алаңдары мен түрлері					
					Жеке ауладағы ауыл шаруашылығы жануарларын жаю бойынша халық мұқтажын қанағаттандыруға арналған, гектар гектар	көпшілікпайдаланатын, гектар	шалғайдағы, гектар	маусымдық, гектар	аридтық, гектар	екпежайылымдар, гектар
1	Ойыл ауылдық округі	155230100	Ойыл ауылы	34635						
		155230200	Ақшатау ауылы	17535						
		155230400	Қараемер ауылы	11682						
	БАРЛЫҒЫ:			63852						
2	Ш.Берсиев атындағыауылдық округі	155239100	Қаратал ауылы	25815						
		155239300	Құмжарған ауылы	14350						
		155239200	Қарасу ауылы	11262						
	БАРЛЫҒЫ:			51427						
3	Көптоғайауылдық округі	155243200	Көптоғай ауылы	43722						

		155243200	Амангелді ауылы	11960						
		155243300	Қарасу ауылы	10975						
		155243400	Шұбарши ауылы	21455						
	БАРЛЫҒЫ:			88112						
4	Сарбиеа уылдық округі	155247100	Сарбие ауылы	24224						
		155247200	Қараөл ауылы	13021						
	БАРЛЫҒЫ:			37245						
5	Қараойа уылдық округі	155237100	Қараой ауылы	21974						
		155237300	Құбасай ауылы	6861						
	БАРЛЫҒЫ:			33617						
6	Саралжынауылдық округі	155245100	Кемер ауылы	25511						
		155245200	Аққемер ауылы	12904						
		155245300	Бестамақ ауылы	11487						
		155245400	Қоңырат ауылы	2405						
		155245500	Шиқұдық ауылы	13497						
	БАРЛЫҒЫ:			66748						
7	Қайындыауылдық округі	155235100	Ақжар ауылы	28081						
		155235300	Көсембай ауылы	10286						
	БАРЛЫҒЫ:			694643						

3-кесте. Жер учаскесіне құқық белгілейтін және сәйкестендіру құжаттары негізінде меншік иелері мен жер пайдаланушылар туралы мәліметтер

Р/с №	Меншік иелерінің, жер пайдаланушылардың атауы	Бизнес сәйкестендіру нөмірі/ жекесәйкестендіру нөмірі	Жеру часкесінің кадастрлық нөмірі	Жайылым алаңы, гектар
Ойыл ауылдық округі				
1	Ш / қ Әділбек-Е.Аккасанов	060464027136	02-032-012-250	2748
2	Ш / қ Әділхан-А.Торешов	050564024440	02-032-012-113,02-032-012-130,02-032-012-159,02-032-012-178,	1150
3	Ш / қ Асыланбек-А.Кожаева	120664015976	02-032-012-164	2000
4	Ш / қ Ағатай-М.Кубаев	170664011348	02-032-012-244,02-032-012-241,02-032-012-245	4398
5	Ш / қ Ақбота-А.Анкулов	50264026456	02-032-012-110	470
6	Ш / қ Ақшатау-Асылбек	050264026466	02-032-012-049,02-032-012-050,02-032-012-051,	759
7	Ш / қ Ақниет-Н.Мухамбеткалиев	050264026466	02-032-012-192	600
8	Ш / қ Ақылбек-А.Жаймагамбетов	081264011872	02-032-012-073	370
9	Ш / қ Әлиби-А-Г.Анкулов	081164007018	02-032-012-065	750
10	Ш/қ Асқар-2-А.Турганалиев	050264026476	02-032-012-019	487
11	Ш / қ Санжар-А-А.Кожаев	050260011387	02-032-012-080	420
12	Ш / қ Айдын-Б.Мухамедияров	140664005050	02-032-012-227	800
13	Ш/қ Әдилет-1-Б.Калиев	140664005050	02-032-012-196	999
14	Ш / қ Байтақ-С.Кулмурзин	050264027988	02-032-012-041	568
15	Ш / қ Бек-Сұлтан-Е.Алипов	050264028056	02-032-012-067,02-032-012-068,02-032-012-193,	2257

16	Ш / қ Береке-Е.Берекенов	050260011377	02-032-009-067	197
17	Ш / қ Берік-А-А.Исмагулов	050164027460	02-032-012-093,02-032-012-128,02-032-012-170	4029
18	Ш / қ Беріш-З.Садыкова	100464004038	02-032-012-211	2148
19	Ш / қ Бүркіт-Әулети-Ж.Буркитов	050264031056	02-032-012-016,02-032-012-017,	1007
20	Ш / қ Дәулеталы-А.Дауле талин	050264027830	02-032-012-039,02-032-012-040,	476
21	Ш / қ Санжар-А-А.Кожаев	050264027860	02-032-012-070, -133	6991
22	Ш / қ Данияр-С-С.Раушанов	050264027850	02-032-012-034,02-032-012-242,02-032-012-202,02-032-012-207,	2424
23	Ш / қ Дарханбек-Д.Мухамедияров	130664019346	02-032-012-162	1800
24	Ш / қ Даулет-Р.Наурузбекова	050364028159	02-032-012-022,02-032-012-238,02-032-012-183,	2123
25	Ш/қ Даулет-2-А.Даулетов	090364010996	02-032-012-136,02-032-012-248,02-032-012-195,02-032-012-206,	4760
26	Ш / қ Дүйсен-Ж.Ержанов	050260011367	02-032-012-150, -151, -152, -157	3800
27	Ш / қ Елдос-Е.Акконысов	050264027543	02-032-012-085	370
28	Ш / қ Ернияз-К.Шокпаров	050264027870	02-032-012-031,02-032-012-032,02-032-012-177,02-032-012-132,02-032-012-153,02-032-012-176,	1952
29	Ш / қ Ерұлан-М.Арыстанов	50264027474	02-032-012-037,02-032-012-038,	1030
30	Ш / қ Естек-А.Сисенгалиев	140264032420	02-032-012-168	1000
31	Ш / қ Ердаулет-Б.Берекенов	100964013838	02-032-012-072,02-032-012-165,	849

32	Ш / қ ЖаМиДи-Т.Толенов	050264029470	02-032-002-124,02-032-002-137	3374
33	Ш / қ Жастық-И.Бергалиев	050264027464	02-032-012-210,02-032-012-213	305
34	Ш/қ Жігер-Т.Казиев	060864022138	02-032-012-194	380
35	Ш / қ Кайнар-Ж.Шынбаева	041064020123	02-032-012-077	500
36	Ш / қ Қайсар-М.Байманов	50264027840	02-032-012-089	700
37	Ш / қ Қарасай-Б.Мендибаев	050264029391	02-032-012-027,02-032-012-028,02-032-012-197,02-032-012-023,02-032-012-169	3375
38	Ш / қ Мақсат-А.Аблаева	140364018418	02-032-012-173	1598
39	Ш / қ Құлбай-Е.Абдуов	050264033766	02-032-012-055	507
40	Ш / қ Мейрен-Н.Абдуов	050264026505	02-032-012-010	450
41	Ш / қ Мерей-А.Калдыбаев	50364028723	02-032-012-008,02-032-012-167,02-032-012-149,	1781
42	Ш / қ Мереке-И.Бимагамбетов	080164017835	02-032-012-097,02-032-012-198,	2130
43	Ш / қ Мұрагер-О.Акедилов	050264027444	02-032-012-025	785
44	Ш / қ Нұр-Аға-Н.Демеуов	140464022777	02-032-012-171, -172,	1260
45	Ш/қ Нұр-Айна - Ж.Тынышева	190964023079	02-032-012-252, -243	976
46	Ш/қ Нұрхан Ж.Акконысов	150864016223	02-032-012-201, -191, -190	3137
47	Ш/қ Абду-Е.Абдуов	50264027976	02-032-012-007,02-032-012-003,02-032-012-158,02-032-012-179	2471
48	Ш / қ Өміржан-Б.Отегенов	131264015103	02-032-012-187, -188	3397
49	Ш / қ Тұлпар-Е.Есенгалиев	121164012351	02-032-012-154,02-032-012-251	535
50	Ш / қ Сайын-Е.Жайлыбаев	050464026730	02-032-012-012,02-032-012-184	820

51	Ш / қ Сартоғай-Шокпаров	050264029669	02-032-012-090,02-032-012-091	650
52	Ш / қ Толеуіш-Е.Толеушов	050264029420	02-032-012-061	500
53	Ш / қ Төрт-Тоғай-С.Тлепов	050364028446	02-032-012-081,02-032-012-082,02-032-012-083,02-032-012-134,02-032-012-135,02-032-012-174,02-032-012-228	3386
54	Ш / қ Хажи-Г.Гялиакбаров	200364007595	02-032-012-247	1800
55	Ш / қ Несібе-С.Демеуов	160264014772	02-032-012-249, -199	2100
56	Ш / қ Көптілеу-Г.Сенгалиев	060464027136	02-032-012-250	2748
Көптоғай ауылдық округі				
1	Ш/қ Амир-Т.Амиров	141064010751	02-032-016-241, 02-032-016-233	2900
2	Ш / қ Айдана-М.Байбараков	050264029817	02-032-016-245	1815
3	Ш / қ Аққубай-С.Тайбурин	041164023101	02-032-016-024, 02-032-016-025, 02-032-016-063,02-032-016-200,02-032-016-229	2613
4	Ш / қ Алдаберген-Ж.Ажигалиев	061064022966	02-032-032-016-277	2980
5	Ш / қ Арыстан-А.Мусиров	090564007824	02-032-016-002,02-032-016-043	550
6	Ш / қ Асхат-М.Мендигалиев	50264027964	02-032-016-060	20
7	Ш / қ Азиз-Н.Торемуратова	180764005557	02-032-016-273	500
8	Ш / қ Балтас-С.Жетписбайулы	050364028258	02-032-016-264	3500
9	Ш / қ Бекет-Ж.Дуйсенов	50264027177	02-032-016-070,02-032-016-071	327
10	Ш / қ Берік-Б.Аксаков	50164027541	02-032-016-003,02-032-016-187	1000

11	Ш / қ Бимырза-Б.Дуйсенов	050264029679	02-032-016-051	191
12	Ш / қ Ғани-Ж.Сундетов	050264027365	02-032-016-022,02-032-016-023	390
13	Ш/қ Даулет-М А.Майланов	050264028006	02-032-016-253	60
14	Ш/қ Даурен-С Н.Набиев	030464021855	02-032–016-216,02-032-016-033	2500
15	Ш/қ Даурен-Ж Ж.Кошкаров	050264029639	02-032-016-059,02-032-016-058	300
16	Ш/қ Досым - А.Омиргалиев	060464028223	02-032-016-073,02-032-016-074,02-032-016-232	2100
17	Ш / қ Ескендір-Л.Изекенова	110464018585	02-032-016-198,02-032-016-197	1341
18	Ш / қ ЖазыкбайШ.Сансызбаева	050264027424	02-032-016-004,02-032-016-076 02-032-016-077,02-032-016-017,02-032-016-02-032-016-199	1562
19	Ш / қ Жапақ-Т.Берденбаев	110164009575	02-032–016-078,02-032-016-079 02-032-016-212	8398
20	Ш / қ Жұмырбай-Базарбай-А.Асылбаев	131264022186	02-032-016-227	477
21	Ш / қ Жұмырбай-Б.Жумырбаев	41064017689	02-032-016-008,02-032-016-009,02-032-016-066,02-032-016-067,	5462
22	Ш / қ Идият-Т.Амиров	050264028551	02-032-016-021,02-032-016-192,02-032-016-249-02-032-016-194,02-032-016-037, 02-032-016-038,02-032-016-020	3391
23	Ш / қ Қуандык-Ө.Халидуллин	041064017798	02-032-002-122,02-032-002-123,02-032-022-162	2450
24	Ш / қ Құттыгай-Е.Мухамбетов	140364019436	02-032-016-228	342
25	Ш / қ Матжан-С.Жумагалиев	131164011781	02-032-016-225,02-032-016-226	2595
26	Ш / қ Майдан-А.Сапаров	041164024546	02-032-016-210	1863

27	Ш / қ Мирас-К.Кыстаубай	050764021760	02-032-016-039,02-032-016-040,02-032-016-041,02-032-016-042,	2328
28	Ш / қ Мұрат-Н.Базаргалиев	70564029782	02-032-016-202	500
29	Ш/қ Балуангали - Ж.Еспанбетов	191064004954	02-032-016-278	500
30	Ш / қ Назерке-М.Аманбаев	50264027187	02-032-016-046,02-032-016-047,02-032-016-500,02-032-016-240,	832
31	Ш/қ Естек-Серікбай - М.Жетписбаев	160964011377	02-032-016-266	3500
32	Ш / қ Нұр-Әлем-Б.Галымов	100664012988	02-032-016-019,02-032-016-188,	888
33	Ш / қ Өмірбек-К.Мукашев	050264027940	02-032-016-261	60
34	Ш / қ Оңғар-С.Дуйсегалиев	050264030008	02-032-016-247,02-032-016-195,02-032-016-196,	887
35	Ш / қ Руслан-Д.Артыкбаев	050264028889	02-032-016-015,02-032-016-016,02-032-016-213,	470
36	Ш / қ Сағын-С.Калдыгулов	040964020282	02-032-016-064,02-032-016-065,02-032-016-190,	1060
37	Ш / қ Сағыныш-А.Мусиров	050264028978	02-032-016-069	40
38	Ш / қ Самғат-Д.Турикпенов	050264027197	02-032-016-026	220
39	Ш / қ Саят-А.Абишкалиев	060764022215	02-032-016-246	1000
40	Ш / қ Төлеубай-А.Дуйсегалиев	110664015499	02-032-016-201	1500
41	Ш / қ Таушан-А.Таушан	080864014231	02-032-016-182	750
42	Ш / қ Төребай-Т.Байкуатов	050264027375	02-032-016-214,02-032-016-480,	500
			02-032-016-029,02-032-016-030,02-032-016-031,02-032-016-	

43	Ш / қ Шеркеш-Б.Асхатұлы	050164026581	259,02-032-016-260,02-032-016-080,02-032-016-267,	2195
44	Ш / қ Шаутен-Е.Шаутенов	150464015338	02-032-016-272,02-032-016-242,	1207
45	Ш / қ Ақылбек-М.Ерсарин	150464015338	02-032-016-272,02-032-016-243,	1415
46	Ш / қ Асылжан-А.Утегенов	150464015338	02-032-016-252	2287
47	Ш / қ Маулет-М.Ергалиев	151064024921	02-032-016-250	650
48	Ш/қ Жапсарбай-А.Майланов	170964026981	02-032-016-270	1000
49	Ш / қ Майдан-А.Сапаров	41164024546	02-032-016-210	1863
50	Ш / қ Махамбет-Д.Жетписбаев	840330300742	02-032-016-081	762
51	Ш / қ Малік-К.Дуйсенов	180364004514	02-032-016-082	600
52	Ш / қ Мұстахим-С.Тайбурин	160564016610	02-032-016-265	570
53	Ш/қ Нәби-С.Набиев	181264009079	02-032-016-75	251
54	ЖШС"Көптоғай" С.Бердембаев	50840008300	02-032-016-048, -224, -189, -223	9302
55	Ж Ш С " Мирас-Кокжар" К.Қыстаубай	60640013608	02-032-00-149, 02-032-016-276, -215	3015
56	АӨК"Жаңа Қадам-2016" К.Қыстаубай	161240005537	02-032-002-201	190
Саралжын ауылдық округі				
1	Ш / қ Азамат-Н.Жайсанбаев	051264020241	02-032-008-041	1000
2	Ш / қ Айсултан-Д.Иманов	050364028654	02-032-014-043,02-032-014-044,02-032-014-045,02-032-014-102,02-032-014-101,	339
3	Ш / қ Айзира-К.ШАпатов	131264020020	02-032-014-043,02-032-014-044,02-032-014-045,02-032-014-102,02-032-014-101,	100
			02-032-014-052,02-032-02-014-053,02-032-014-054,02-032-	

4	Ш / қ Аккемер-М.Кошкаров	50264031303	014-055,02-032-014-056,02-032-014-298,02-032-014-302,	461
5	Ш / қ Алпысбай-Т.Жалгасов	050264031294	02-032-014-090,02-032-014-091,	355
6	Ш/қ Аян-Б.Ыскаков	50264029897	02-032-014-049,02-032-014-050,02-032-014-051,	194
7	Ш / қ Айтан-Б.Сансызбаева	130964003112	02-032-014-260,02-032-014-286,02-032-014-442,	3680
8	Ш / қ Аміржан-Қажы-А. Мукашев	130964003112	02-032-014-273	2000
9	Ш / қ Ербазы-А.Шотанов	130664014286	02-032-014-266,02-032-014-247,02-032-014-300,	6636
10	Ш/қ Батике-88-А.Айтжанова	110364002634	02-032-014-225	510
11	Ш/Қ Бақ-К.Халелов	120864012116	02-032-014-235	2000
12	Ш / қ Бек-Б.Торегулов	050264028938	02-032-014-159,02-032-014-160,02-032-014-104,	1280
13	Ш / қ Бірлік-С.Жумагалиев	120864006141	02-032-014-232,02-032-014-233,02-032-014-234,	1025
14	Ш/қ Дархан -1-О.Кожагалиев	050264029827	02-032-014-238,02-032-014-229,02-032-016-258,02-032-014-289,02-032-014-002,	2108
15	Ш/қ Даулет-3-Р.Жубаниязов	060764023362	02-032-014-016	54
16	Ш / қ Даулен-А.Калауов	130764003274	02-032-014-248	563
17	Ш / қ Еңбекші-Е.Абылгазин	050264032034	02-032-014-057,02-032-014-058,	244
18	Ш / қ Жақия-Б.Жакиев	050264029738	02-032-014-036,02-032-014-264,02-032-014-265,	939
19	Ш / қ Жігер-Б.Аманбаев	041064018395	02-032-014-096	500
20	Ш / қ Игілік-Е.Оразов	050764020782	02-032-014-087	246
21	Ш / қ Қадіржан-К.Мукашев	070264030973	02-032-014-240,02-032-014-241,02-032-014-242,	267

22	Ш / қ Кемер-Ж.Кондиев	130564021116	02-032-014-246	400
23	Ш / қ Қуаныш-М.Изекенов	050264029916	02-032-014-247	554
24	Ш / қ Мағжан-К.Косбаева	121164007943	02-032-014-228	800
25	Ш / қ Медет-Д.Хасенов	130264026275	02-032-013-405	2000
26	Ш / қ Нұр-Асыл-А.Омиргали	041264028304	02-032-014-089,02-032-014-304,02-032-014-156,02-032-014-158,02-032-014-230,02-032-014-231,	3251
27	Ш / қ Орынша-А.Сапарова	130264033842	02-032-008-106	1956
28	Ш / қ Олжа-С.Майланов	170264029574	02-032-014-284	500
29	Ш / қ Сәттібек-К.Жанабаев	111264019402	02-032-014-017,02-032-014-018,02-032-014-019,02-032-014-020,02-032-014-021,02-032-014-224,	2997
30	Ш / қ Спарта-С.Туремуратов	120364000451	02-032-014-227,02-032-014-252,02-032-014-253,02-032-014-294,02-032-014-291,02-032-014-292,02-032-014-293,	2551
31	Ш / қ Толыбек-К.Абылгазин	041264030950	02-032-014-163,02-032-014-164,	430
32	Ш / қ Темірлан-Н.Шаханов	130964003102	02-032-014-250	1000
33	Ш / қ Тайсойған-Т.Жалгасов	091164010072	02-032-014-251	1203
34	Ш/қ Абу-К.Абуов	091164010072	02-032-014-275	3200
35	Ш/қ Ақорын - Н.Шотанов	650526300242	02-032-014-285, - 301, -303	6899
36	Ш/қ Болат - А.Танкеев	211164022863	02-032-014-000	715
37	Ш / қ Рахат-М.Рахатов	180964035168	02-032-014-299	2716
38	Ш / қ Жанаман-С.Бижанова	180964033659	02-032-014-004	1000

39	Ш / қ Карабалиев-Б.Карабалиев	180164038938	02-032-013-443	1000
40	Ш / қ Нұр-Әулеті-А.Мукашев	160464013998	02-032-014-282	750
41	Ш / қ Нұрислам-А.Коишибаев	131064021953	02-032-014-290	2000
42	Ш / қ Сүлеймен-Ж.Бузекеева	160864014863	02-032-014-276	3495
43	Ш / қ Сансыз-С.Жумагалиев	161164002887	02-032-014-280	500
44	Ш / қ Есен-Жандос-Г.Бактыгереев	200864029673	02-032-014-100	380
45	ЖШС "Байсейт шаруа кожалығы" С.Бузекеев	130940015765	02-032-014-225, -406, -413	7000
46	ЖШС "Жарсай-2013"Б.Дабылова	130940020459	02-032-014-254	2400
Ш.Берсиев атындағы ауылдық округі				
1	Ш / қ Әбіл-Ата-Г.Абилов	050264033151	02-032-002-090	300
2	Ш/қ Адақ-А.Алиев	050264029400	02-032-002-121	450
3	Ш / қ Әдилет-А.Газиз	041160004103	02-032-014-162,02-032-014-161,	3925
4	Ш / қ Айболат-А.Бисенгалиев	090664002778	02-032-002-181	500
5	Ш / қ Ақбота-Е.Утемисов	041264026229	02-032-002-048,02-032-002-049,	1934
6	Ш / қ Ақжол-М-Ж.Магауикызы	080264018966	02-032-008-079	3300
7	Ш / қ Амантай-Ф.Жолдыбаев	040964019853	02-032-002-099,02-032-002-170	1726
8	Ш / қ Арман-С.Болтеков	050264027880	02-032-002-010	420
9	Ш/қ Бажкен-1-А.Мамбетов	070264031298	02-032-002-002	591
10	Ш / қ Бекзат-К.Еркинов	041264015799	02-032-002-147	2120

11	Ш/қ Бек-Нұр К.Султангалиев	100664002930	02-032-002-129,02-032-002-132,02-032-002-133	3450
12	Ш/қ Бек-Сұлтан-Ж.Жонысов	140764013729	02-032-002-159	200
13	Ш/қ Берік-С А.Сембигалиев	081064012546	02-032-002-101,02-032-002-102,02-032-002-163	1191
14	Ш / қ Бибінұр-С.Молдагулов	050264029976	02-032-002-071	241
15	Ш/қ Бірлік-2 Т.Нурбалиев	041264031057	02-032-002-078	114
16	Ш / қ Болашақ-А.Таганов	090564012197	02-032-006-102	1683
17	Ш / қ Бағлан-Б.Рысбаева	130764015149	02-032-006-069	1000
18	Ш / қ ДаулетӨ.Ақеділов	130564011094	02-032-002-146	3400
19	Ш/қ Даурен-Ай Д.Имангазин	050264027236	02-032-002-110	9000
20	Ш / қ Дияр-Е.Салменов	050264028482	02-032-002-041,02-032-002-042,02-032-002-160	1932
21	Ш / қ Достық-А.Когабаев	970464018167	02-032-002-004	200
22	Ш/қ Дошай-А Б.Дошай	О50264033855	02-032-002-040	260
23	Ш/қ Есбол-А Г.Оралбаева	050264028918	02-032-002-043,02-032-002-167	765
24	Ш / қ Жаңаталап-Т.Елеуов	050264028412	02-032-002-026	1030
25	Ш / қ Заңғар-К.Дузбагамбетов	050264029659	02-032-002-067,02-032-002-068,02-032-002-082,02-032-002-192	2280
26	Ш / қ Қазыбек-Б.Жиенбеков	050264029936	02-032-002-053,02-032-002-054	373
27	Ш / қ Қайрош-К.Мамбет	080864017404	02-032-002-072,02-032-002-174,02-032-002-074	1391
28	Ш / қ Кайсар-К.Дуйсенгалиев	040964019724	02-032-002-093	500
29	Ш / қ Қамбар-Т.Саттибаев	130664019891	02-032-002-148	600

30	Ш / қ Қаратал-К.Субисинов	050264029430	02-032-002-135,02-032-002-136	2197
31	Ш / қ Келешек-Е.Калниязов	050264030951	02-032-016-183	670
32	Ш/қ Койшы-Н-Н.Төлегенов	070164026416	02-032-002-112	1300
33	Ш / қ Қоспан-Е.Калниязов	091064009369	02-032-002-024,02-032-002-025	1009
34	Ш / қ Құмар-С.Байманов	050264029986	02-032-002-028,02-032-002-029	350
35	Ш / қ Манарбек-С.Ибагулов	050764020792	02-032-002-108,02-032-002-109,02-032-002-150	800
36	Ш / қ Марал-Т.Телжанов	091064016015	02-032-002-095,02-032-002-096,02-032-002-097,02-032-002-130	2836
37	Ш/қ Мерей-С А.Кайырзаманова	140364013457	02-032-002-154,02-032-002-152,	1600
38	Ш / қ Мэлс-М.Жубаев	030464021398	02-032-002-070,02-032-002-144,02-032-002-155	1838
39	Ш / қ Нұр-Акан-И.Есенов	100964014737	02-032-002-038,02-032-002-176,02-032-002-177	1318
40	Ш / қ Нұрбол-Т.Кусекей	050264029301	02-032-002-055,02-032-002-056,02-032-002-057	798
41	Ш / қ Өзбек-Л.Карабалина	50264026238	02-032-002-058,02-032-002-106	869
42	Ш / қ Рахат-А.Мырзекенов	050264029193	02-032-014-229	2366
43	Ш / қ Ренат-М.Жакипов	050264029490	02-032-002-153	615
44	Ш / қ Сабыржан-И.Сабиржанов	120364016458	02-032-002-139	3300
45	Ш / қ Сабыр-Н.Сабыров	050264031773	02-032-002-061,02-032-02-062,02-032-002-063,02-032-002-100	1545
46	Ш / қ Саға-А.Бактыгалиев	041264034498	02-032-002-014	645

47	Ш/қ Сандыбек-2 М.Мырзагулов	050264028640	02-032-002-084,02-032-002-164,02-032-002-084,02-032-002-161	315
48	Ш / қ Сұлтан-А.Абишев	041164024269	02-032-002-032,02-032-002-033	480
49	Ш / қ Тауекел-С.Дузбагамбетов	050264027513	02-032-002-064,02-032-002-209,02-032-002-191,02-032-002-064	1056
50	Ш/қ Тауекел-1-С.Картбаев	050264029044	02-032-012-045	722
51	Ш / қ Толғанай-У.Шынбаев	041264027099	02-032-002-158,02-032-002-081,02-032-002-085,02-032-002-086,02-032-002-005,02-032-002-087	3484
52	Ш / қ Шәнке-А.Шитанов	111264007337	02-032-002-089	300
53	Ш / қ Шаттық-Е.Максимов	110164011408	02-032-002-131	500
54	Ш / қ Ырзабек-С.Карашин	111264006894	02-032-002-133	500
55	Ш / қ Әлімбет-І.Алкенов	30464021617	02-032-002-091, -092	886
56	Ш/қ Бақыт-Г.Мусин	160564020034	02-032-002-190	1440
57	Ш / қ Дулат-Б.Мырзекенов	770313301792	02-032-002-009	900
58	Ш/қ Елім-Ай А.Жанболдин	170864011602	02-032-002-194,-193	548
59	Ш/қ Санжар-С.Таганов	160164008576	02-032-002-178, -195	2685
60	Ш/қ СӘТ-А.Бакитов	161064024923	02-032-002-186, -187	724
61	Ш / қ Сыбаға-Е.Куатулы	161064004828	02-032-001-401, 02-032-002-185	1500
62	Ш / қ Ихсан-А.Бондаренко	180564015270	02-032-002-299	2000
63	Ш/қ Әділ-Ж.Абилов	200264032562	02-032-002-204	1300
64	Ш/қ Отар-К.Отаров	200264027754	02-032-002-203	3300
65	Ш / қ Әмина-М.Байманов	210664017095	02-032-002-210	800
66	Ш/қ Али-2-А.Абилов	160264017896	02-032-002-011,-183, -175	3200

67	Ш/қ Ай-Ерке-Г.Жумажанова	190364004388	02-032-002-199	1000
68	Ш / қ Бақытжан-К.Енсегенова	50464027293	02-032-002-103, -197	2230
69	Ш / қ Әсел-Б.Макимов	160764011855	02-032-002-188	545
Қайыңды ауылдық округі				
1	Ш / қ Айрус-Р.Шоканов	130664015591	02-032-008-073,02-032-008-090,02-032-008-102	2500
2	Ш / қ Азамат-А.Кожаева	110464019385	02-032-008-041	875
3	Ш / қ Ақпагамбет-Г.Жаманкулов	050264029054	02-032-008-081	787
4	Ш / қ Ақтілек-К.Нуртайулы	120464025272	02-032-008-038	300
5	Ш / қ Бәйтерек-А.Манарбеков	120664001578	02-032-008-044	2000
6	Ш/қ Бекей-Е.Бекеев	981264016663	02-032-008-092,02-032-008-087,02-032-008-113	808
7	Ш / қ Ғалымбек-С.Абиев	110464021961	02-032-008-088	929
8	Ш / қ Дарина-Б.Еснияз0в	120764011673	02-032-008-057	3498
9	Ш/қ Дастан-1 Ш.Мукашева	150664022825	02-032-008-083,02-032-008-103,02-032-008-104,02-032-008-100	2620
10	Ш / қ Еңсеген-Т.Ораков	121264012286	02-032-014-245	7500
11	Ш / қ Есбол-А.Акконысов	130764002078	02-032-008-063	3000
12	Ш / қ Есет-М.Таникулов	130864009673	02-032-008-066,02-032-008-077	2363
13	Ш / қ Есмұқан-Н.Усенова	130964012588	02-032-008-064	5000
14	Ш / қ Күсеп-М.Бошанова	110464018624	02-032-008-043	500
15	Ш / қ Көбек-Ж.Усенова	080164017825	02-032-008-002,02-032-008-280,02-032-008-119,02-032-008-211	3463

16	Ш / қ Құттыгай-И.Дарменова	111064007697	02-032-008-049,02-032-008-080	3000
17	Ш / қ Орақ-Б.Кожахметов	110664001974	02-032-008-054	1495
18	Ш / қ Нұр-Мұрат-Г.Саламбекызы	131064021953	02-032-008-068,075	3200
19	Ш / қ Даулет-Е.Енсегенов	161264017185	02-032-002-1078	915
20	Ш / қ Өтеулі-А.Есенов	070364027917	02-032-008-037	632
21	Ш / қ Сенім-Е.Курмангазин	050264029064	02-032-008-014,02-032-008-034,02-032-008-058	3247
22	Ш/қ Омаш Даулет-М.Косжанов	150964012016	02-032-008-093,02-032-008-094,02-032-008-108	1200
23	Ш / қ Тәте-Е.Татебаев	091264006937	02-032-008-011,02-032-008-012,02-032-008-013,02-032-008-019,02-032-008-020	612
24	Ш / қ Тұрар-М.Мадешов	110664015022	02-032-008-047	1000
25	Ш / қ Шағатай-Ж.Суйінов	050264028581	02-032-008-007,02-032-008-051,02-032-008-052	2116
26	Ш / қ Эленора-Д.Исаев	120564002207	02-032-008-001,02-032-008-055,02-032-008-056,02-032-008-091,02-032-008-107	3491
27	Ш / қ Тұлпар-К.Ахметова	080364019204	02-032-008-033	2500
28	Ш / қ Табынай-С.Орынбасаров	130564004631	02-032-008-076,02-032-008-070	3020
29	Ш / қ Адал-Т.Галымжанов	170464034181	02-032-008-109	2000
30	Ш / қ Аманбек-Т.Курмангазин	170864019112	02-032-008-112	3300
31	Ш / қ Бекжан-Б.Абиев	161164005742	02-032-008-105	1500
32	Ш / қ Есен-С.Сулейменов	160264019919	02-032-008-098	980
33	Ш / қ Құлмырза-А.Нурдалет	181064014533	02-032-008-117	115

34	Ш/қ Тұнык-Таз-А.Султанов	111064003763	02-032-008-050, -110	2100
35	Ш / қ Алим-Б.Бошанов	200464007241	02-032-008-121	1100
36	Ш / қ Орынгали-Б.Бошанова	200664016377	02-032-008-122	1000
37	Ш / қ Әлихан-Е.Сисенгалиев	200564008322	02-032-008-123	1000
38	Ш / қ Ерқанат-С.Еркинов	210964001619	02-032-008-000	2000
Сарбие ауылдық округі				
1	Ш / қ Ағайын-Х.Орынбаева	050264029034	02-032-004-044,02-032-004-045	854
2	Ш/қ Адилжан-С С.Сарин	050264028452	02-032-004-081,02-032-004-106	983
3	Ш/қ Ай-Бек А.Есмуханов	050264029560	02-032-004-015.02-032-004-016	215
4	Ш / қ Айнамкоз-Е.Динолл ин	121164017491	02-032-004-101	3405
5	Ш / қ Әлназар-А.Дусипов	041264025082	02-032-004-042,02-032-004-043	450
6	Ш / қ Аманат-Ж.Сидагалиев	141264017499	02-032-004-110,02-032-004-122	2500
7	Ш / қ Атамекен-Ж.Галякбаров	151064022053	02-032-004-119,02-032-004-123	3055
8	Ш / қ Данагүл-А.Бюрин	041164023756	02-032-004-078,02-032-004-079,02-032-004-080,02-032-004-090	5768
9	Ш/қ Даулет-К К.Досниязов	050364029721	02-032-004-030,02-032-004-109	732
10	Ш/қ Дербис-Ж А.Жанахметов	050264029807	02-032-004-031	907
11	Ш / қ Дүйсен-Ш.Коныскалиулы	050264029523	02-032-004-047,02-032-004-048	688
12	Ш / қ Орынбасар-Б.Атагулов	140464021203	02-032-015-502	4100
13	Ш / қ Ержан-Л.Жусипова	050264028472	02-032-004-075	165

14	Ш / қ Жақып-Ж.Жакып	050264029024	02-032-004-077,02-032-004-088,02-032-004-089,02-032-004-091,02-032-004-092,02-032-004-093,02-032-004-124	3472
15	Ш / қ Абзал-Ж.Толегенов	50364027903	02-032-004-049	380
16	Ш / қ Жиенбет-А.Султанов	041264028710	02-032-004-076,02-032-004-103	645
17	Ш / қ Жұмаш-Н.Молдашев	050264028462	02-032-004-020,02-032-004-099,02-032-004-112,02-032-004-134,02-032-004-118	3576
18	Ш / қ И-СламА.Имангазин	050264029202	02-032-004-004-074,02-032-004-100,02-032-004-121,	682
19	Ш / қ Имангали-С.Имангали	050264029728	02-032-004-022	850
20	Ш / қ Қаракөл-К.Молдаглиев	050264029410	02-032-004-051	510
21	Ш / қ Кенжебай-А.Бюрин	130564017346	02-032-004-104	7000
22	Ш / қ Мансур-М.Толегенов	110564021033	02-032-004-098	500
23	Ш / қ Нұржан-К.Нуржанов	041264028691	02-032-014-055,02-032-014-072,02-032-014-111	2005
24	Ш / қ Нұр-Ж.Кулмурзин	050264029649	02-032-004-024,02-032-004-025,	3435
25	Ш/қ Рахым-1 С.Рахимов	050264029649	02-032-004-070,02-032-004-117,02-032-004-136	3000
26	Ш / қ Рахым-А.Рахимов	041164023766	02-032-004-011,02-032-004-082,02-032-004-096,02-032-004-114,02-032-004-113,	3490
27	Ш / қ Шибұлақ-Г.Оразбаев	041164024962	02-032-004-063,02-032-004-064,02-032-004-102,02-032-004-131	1240
28	Ш / қ Ыбырай-К.Ыбыраев	041164024368	02-032-004-037,02-032-004-038	346

29	Ш / қ Шармұхан-Б.Шармуханов	041164024368	02-032-004-135	1100
30	Ш / қ Рысбеке-Е.Калиолла	200464002904	02-032-004-138	1200
Қараой ауылдық округі				
1	Ш / қ Әділжан-Ж.Ниязов	50264033319	02-032-006-021,02-032-006-099	538
2	Ш/қ Айбол-А.Каби	050364030051	02-032-006-066,02-032-006-067,02-032-006-070,02-032-006-080	1605
3	Ш / қ Болашақ-А.Кайратулы	191064024255	02-032-006-102	1000
4	Ш / қ Әлия-М.Мулкаманов	070664021285	02-032-006-053	500
5	Ш / қ Ерқанат-А.Алдекова	170664025497	02-032-006-101	300
6	Ш / қ Алпыс-А.Таласкалиев	130964015691	02-032-006-094	1525
7	Ш / қ Ақ-Теңгер-К.Алпанов	130964015691	02-032-006-083,02-032-006-088	3000
8	Ш/қ Нұр-Ай С.Аккалиев	180464027250	02-032-006-100	2000
9	Ш / қ Батыр-Н.Батыров	050264029535	02-032-006-049,02-032-006-060,02-032-006-061,02-032-006-055	1500
10	Ш / қ Бегалы-К.Досанова	090564001934	02-032-006-034,02-032-006-035,02-032-006-036	259
11	Ш/қ Береке-2 А.Сарсенов	050264028899	02-032-006-084	1295
12	Ш / қ Бірлік-О.Алдеков	060264034469	02-032-014-232	910
13	Ш / қ Досхан-А.Мухтаров	041264028700	02-032-006-008,02-032-006-072	980
14	Ш / қ Бағлан-Н.Хасенов	130764015149	02-032-002-172	1000
15	Ш/қ Ержан-Ж М.Жайгалиев	050264029837	02-032-006-052,02-032-006-063,02-032-006-064	1000

16	Ш / қ Жолдығали-Р.Ескайыров	111164002510	02-032-006-057	500
17	Ш / қ Жиенбек-С.Жумабаев	140264001390	02-032-006-095,02-032-006-076,02-032-006-077,02-032-006-078	1900
18	Ш / қ Кеңес-А.Ұзақбаев	050264029629	02-032-006-044,02-032-006-045,02-032-006-073	1089
19	Ш/қ Қуат-2 Г.Бюрина	050264029946	02-032-006-023,02-032-006-065	500
20	Ш / қ Кете-Ж.Жумабаев	130764015179	02-032-006-071	910
21	Ш / қ КоқырКете-Ж.Утепов	120664003972	02-032-006-058	1000
22	Ш / қ Мұратбек-М.Ажигалиев	090364006988	02-032-006-051	275
23	Ш/қ Сұлтан-2 Б.Бекеев	050264029559	02-032-006-041,02-032-006-042,02-032-006-043	395
24	Ш / қ Сырым-С.Айткалиев	050264029559	02-032-006-085	1000
25	Ш / қ Тендік-К.Оразгалиев	090264000491	02-032-006-015,02-032-006-016,02-032-006-017,02-032-006-075,02-032-006-092	3447
26	Ш / қ Ырыс-У.Султанов	050264031373	02-032-006-001,02-032-006-002,02-032-006-003	1250
27	Ш / қ Қараой-Г.Займолда	180464020649	02-032-006-098	4000
28	Ш/қ Шыңалтын - К.Муканов	160564007295	02-032-006-028,02-032-006-029,02-032-006-030	1344

Ойыл ауданы бойынша 2025 – 2029 жылдарға арналған жайылымдарды басқару және оларды пайдалану жөніндегі жоспарына 1-қосымша

Құқық белгілейтін құжаттар негізінде жер санаттары, жер учаскелерінің жер пайдаланушылар бөлінісінде Ойыл ауданының Ойыл ауылдық округі аумағында жайылымдардың орналасу схемасы (картасы)

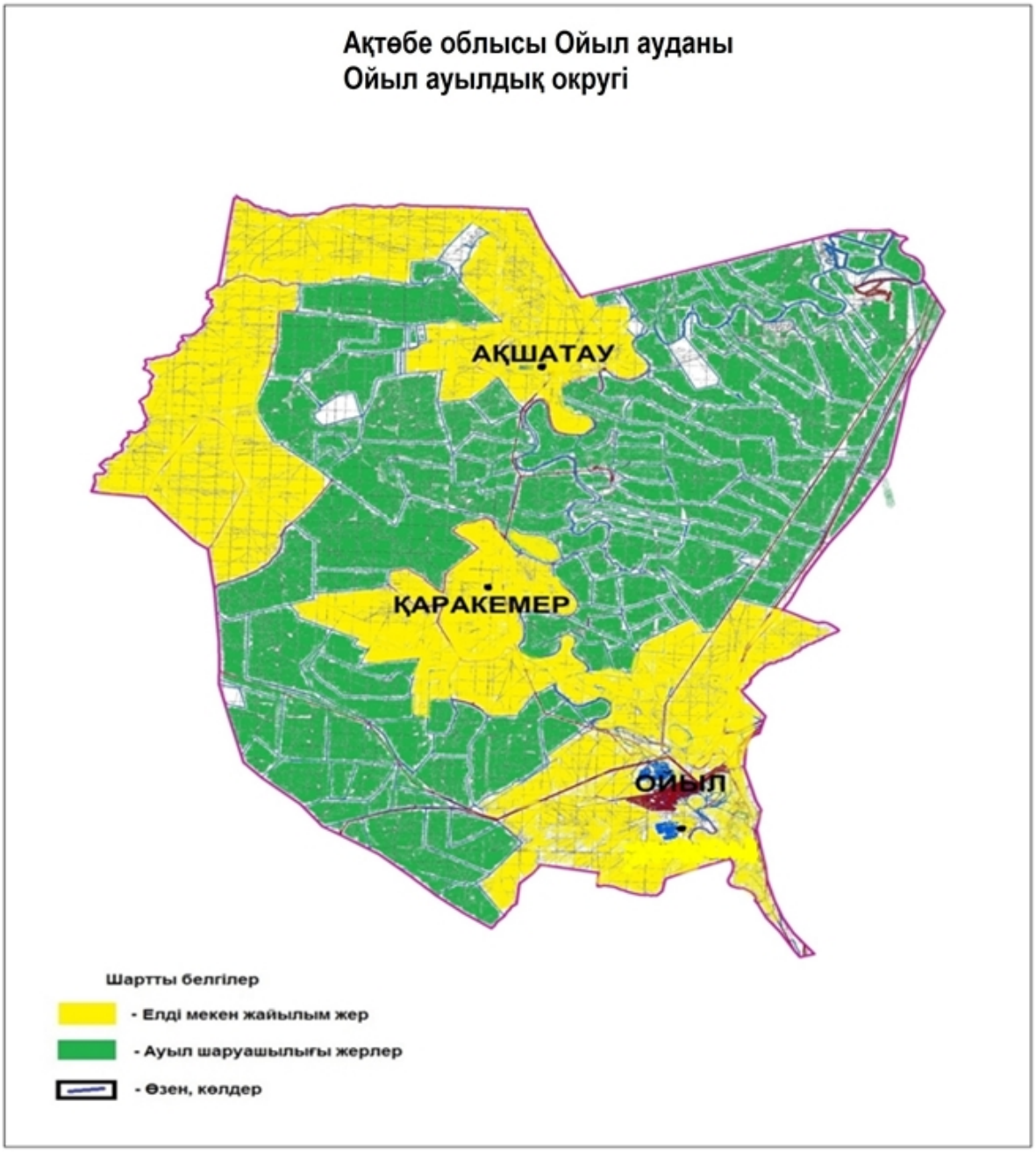

Ойыл ауданы бойынша 2025 – 2029 жылдарға арналған жайылымдарды басқару және оларды пайдалану жөніндегі жоспарына 1-қосымша

Құқық белгілейтін құжаттар негізінде жер санаттары, жер учаскелерінің жер пайдаланушылар бөлінісінде Ойыл ауданының Саралжын ауылдық округі аумағында жайылымдардың орналасу схемасы (картасы)

Ойыл ауданы бойынша 2025 – 2029 жылдарға арналған жайылымдарды басқару және оларды пайдалану жөніндегі жоспарына 1-қосымша

Құқық белгілейтін құжаттар негізінде жер санаттары, жер учаскелерінің жер пайдаланушылар бөлінісінде Ойыл ауданының Ш.Берсиев атындағы ауылдық округі аумағында жайылымдардың орналасу схемасы (картасы)

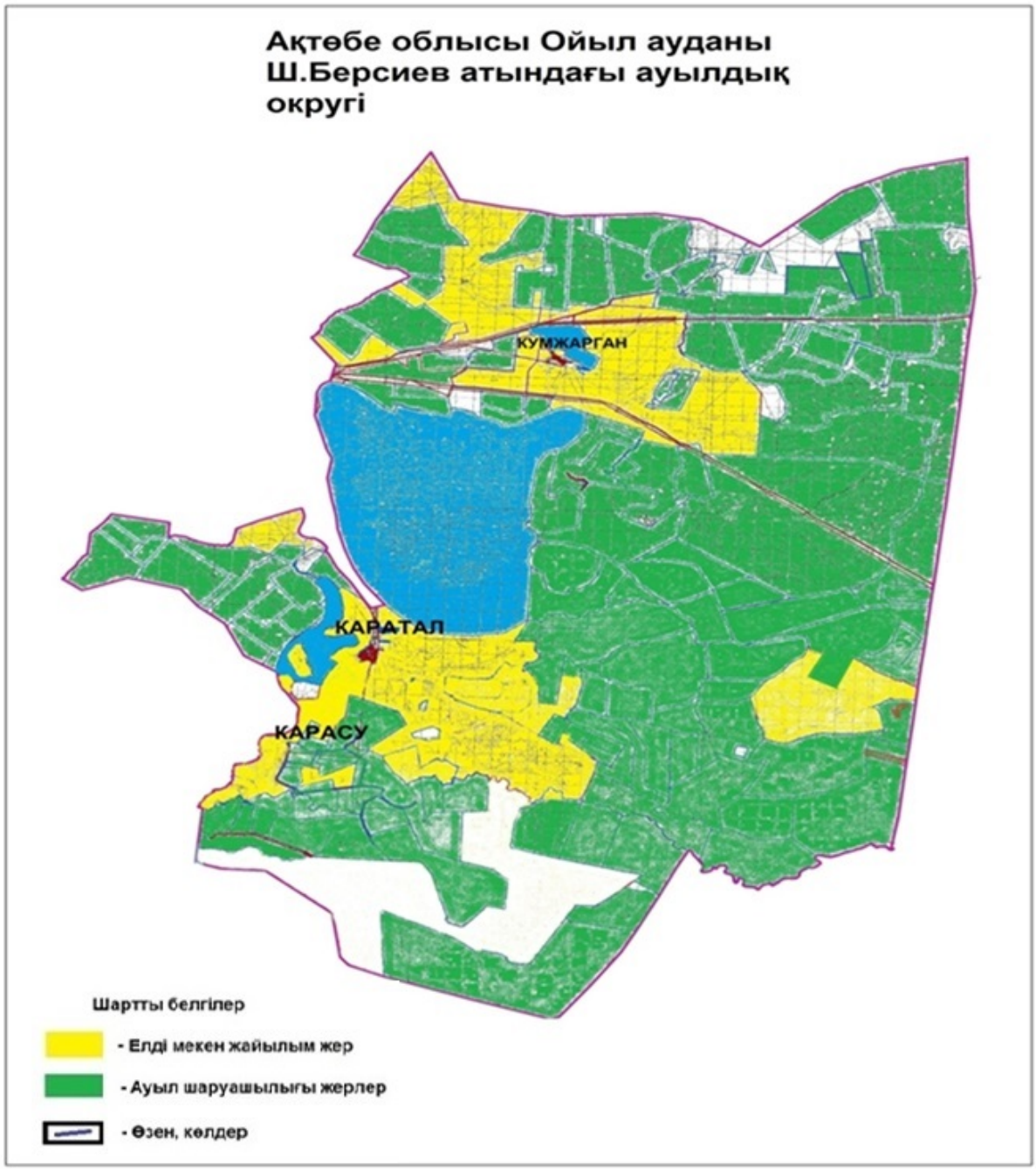

Ойыл ауданы бойынша 2025 – 2029 жылдарға арналған жайылымдарды басқару және оларды пайдалану жөніндегі жоспарына 1-қосымша

Құқық белгілейтін құжаттар негізінде жер санаттары, жер учаскелерінің жер пайдаланушылар бөлінісінде Ойыл ауданының Қайынды ауылдық округі аумағында жайылымдардың орналасу схемасы (картасы)

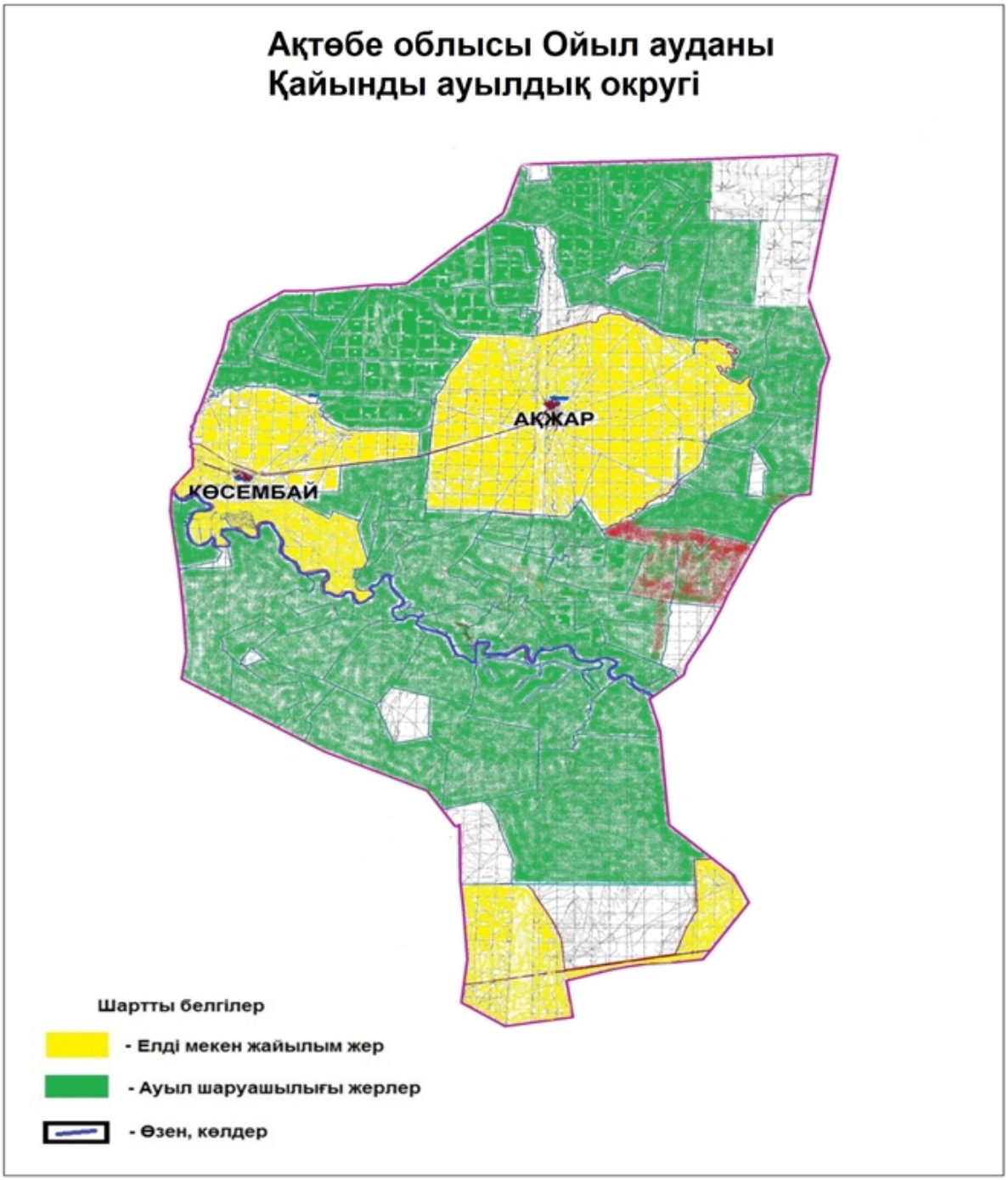

Ойыл ауданы бойынша 2025 – 2029 жылдарға арналған жайылымдарды басқару және оларды пайдалану жөніндегі жоспарына 1-қосымша

Құқық белгілейтін құжаттар негізінде жер санаттары, жер учаскелерінің жер пайдаланушылар бөлінісінде Ойыл ауданының Сарбие ауылдық округі аумағында жайылымдардың орналасу схемасы (картасы)

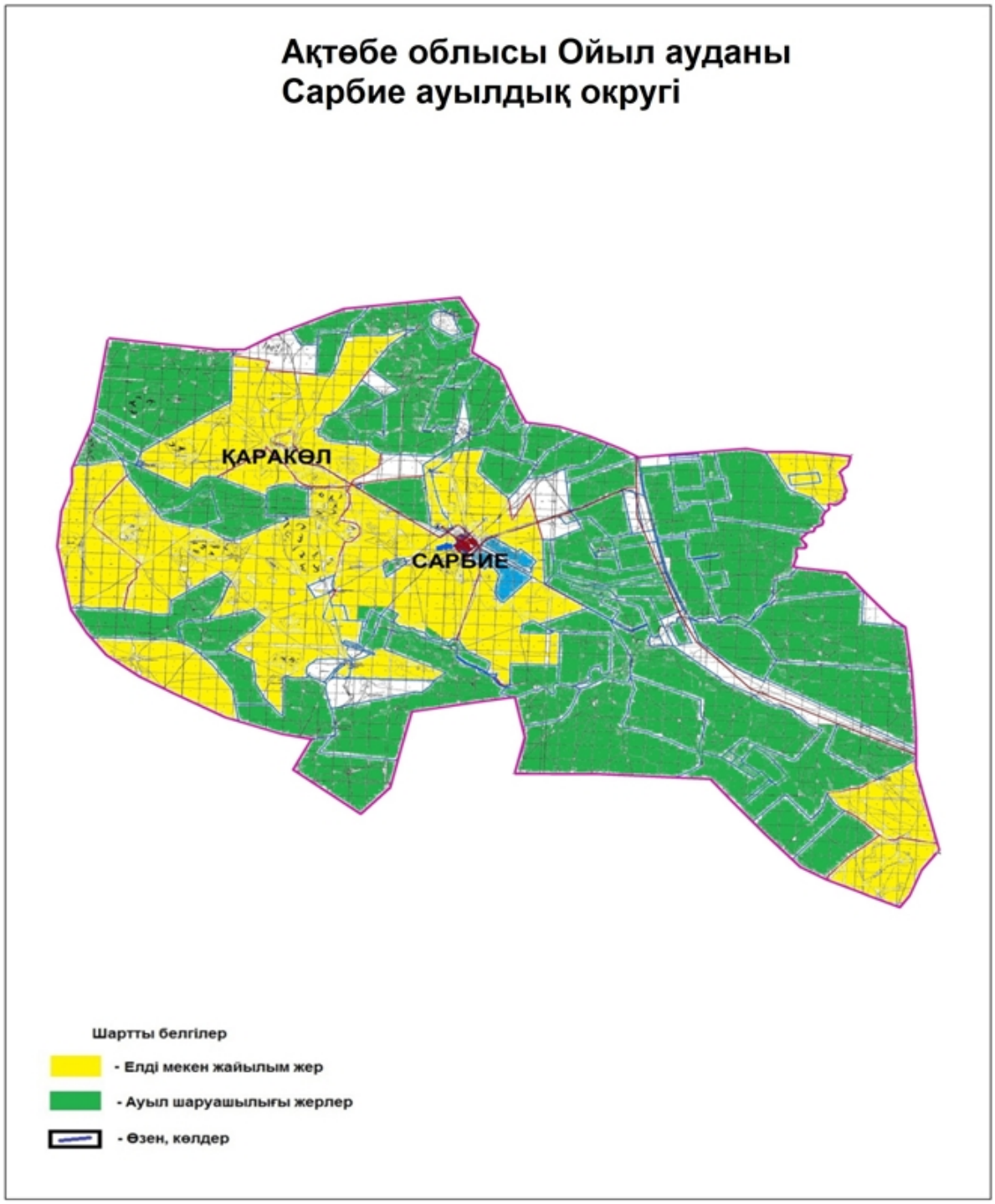

Ойыл ауданы бойынша 2025 – 2029
жылдарға арналған жайылымдарды
басқару және оларды пайдалану
жөніндегі жоспарына 1-қосымша

Құқық белгілейтін құжаттар негізінде жер санаттары, жер учаскелерінің жер пайдаланушылар бөлінісінде Ойыл ауданының Көптоғай ауылдық округі аумағында жайылымдардың орналасу схемасы (картасы)

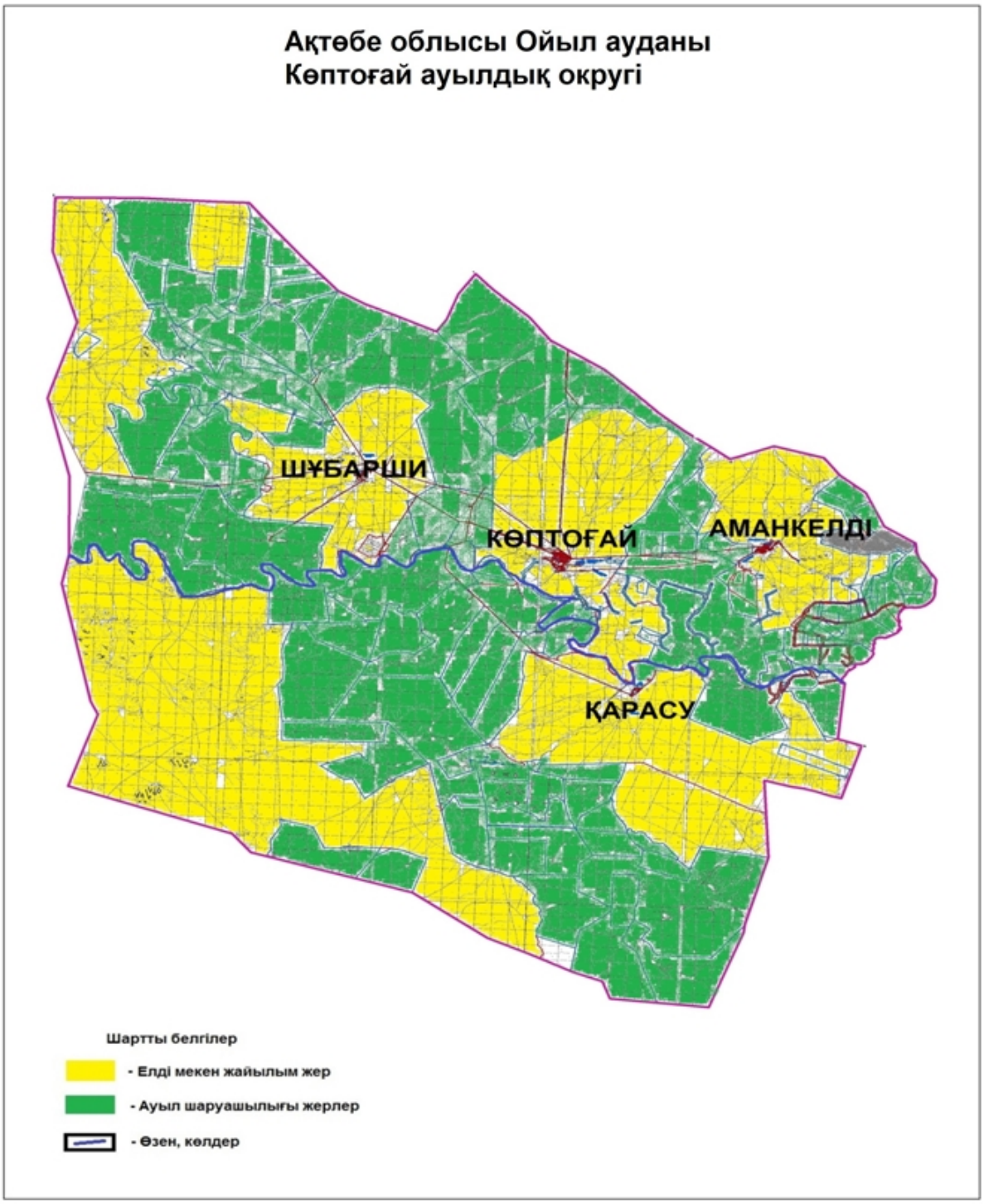

Ойыл ауданы бойынша 2025 – 2029 жылдарға арналған жайылымдарды басқару және оларды пайдалану жөніндегі жоспарына 1-қосымша

Құқық белгілейтін құжаттар негізінде жер санаттары, жер учаскелерінің жер пайдаланушылар бөлінісінде Ойыл ауданының Қараой ауылдық округі аумағында жайылымдардың орналасу схемасы (картасы)

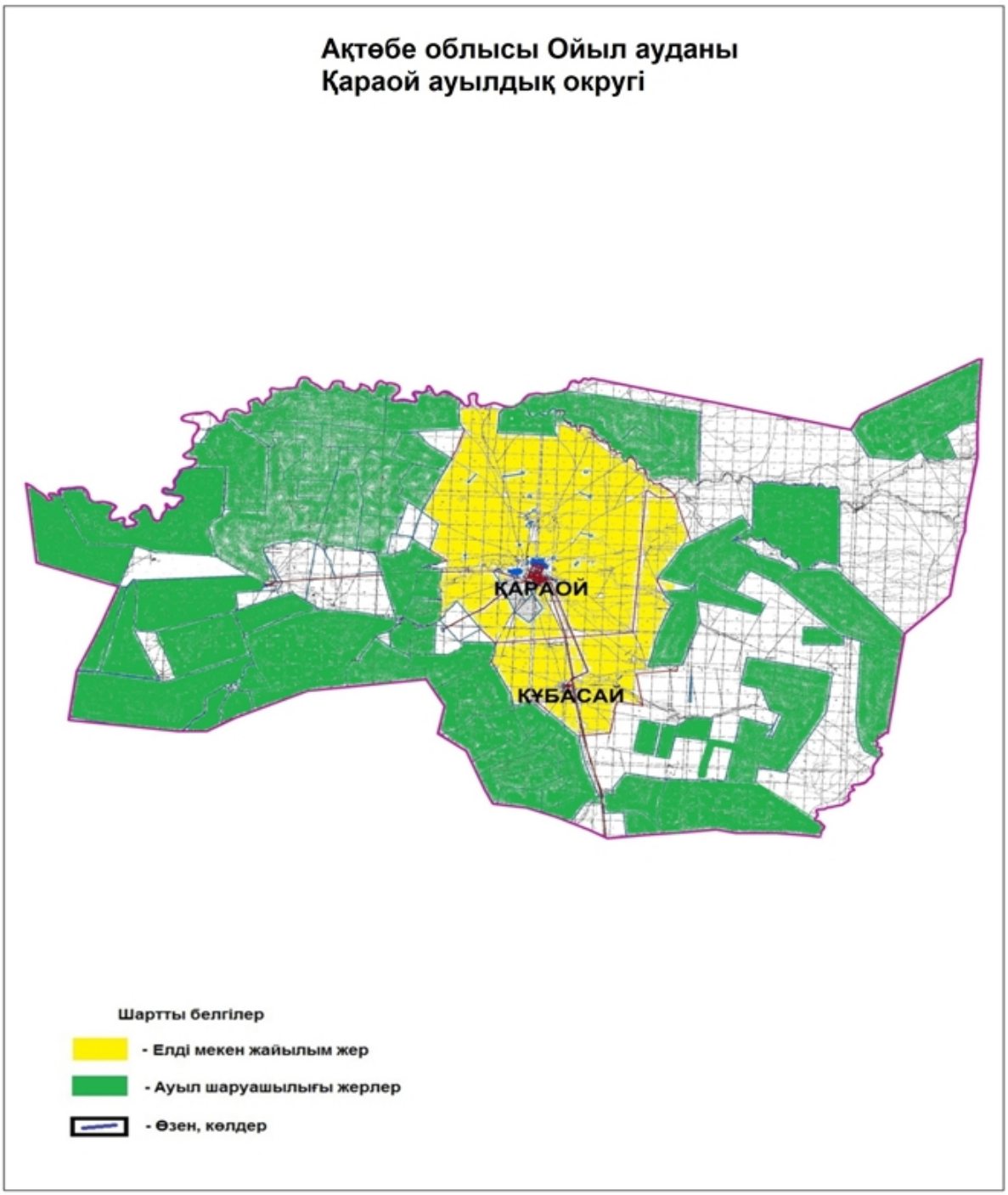

4-кесте. Қосымша қажет жайылымдар Жайылымдарды геоботаникалық зерттеп-қарау мәліметтері

Қазақстан Республикасының табиғи азықтық		Табиғи азықтық алқаптар типтерінің (айырмаларының , түрлендірулеріні			

алқаптарының жіктемесі бойынша және түсініксөз бойынша шифрлар, с күні	Контурлар мен сипаттамалар нөмірі (жақша ішінде)	ң) жер бедеріне топыраққа байланыстырылған атауы. Басқажерлерм е н алқаптардыңатауы	Алқап түрі	Контурдағы пайыздық қатынас	Алаңы, гектар
1	2	3	4	5	6
Ойыл а/о					
12.09.2025ж	52-62	Жусанды-жусанды, жусанды немесе сортаң-сорлы жайылымдары бар сортаңды жайылымдар сортаң дала	Табиғи жайылым	50%	63891
Саралжын а/о					
12.09.2025ж	36-47	Каштан топырақтарында, дала сортаңдарының қатысуымен кешенді типтік-шымтезек түйіршіктері	Табиғи жайылым	50%	88829
Көптоғай а/о					
12.09.2025ж	21,22-29,35,215,270,271	Шымтезек-жусанды шөл-дала басым қауырсынды және жусанды жайылымдар жусанды немесе Солянка жайылымдары сортаңдар немесе дәнді шалғынды шабындықтарм е н жайылымдар	Табиғи жайылым	50%	92491
Қайынды а/о	73,74,61	Жусанды, дәнді және құм үстіндегі басқад а жайылымдары бар шағыр, шағыр-дәнді жайылымдар	Табиғи жайылым	50%	37711

Сарбие а/о	21,22-29,35,215,270,271	Шымтезек-жусанды шөл-дала басым қауырсынды және жусанды жайылымдар жусанды немесе Солянка жайылымдары сортаңдар немесе дәнді шалғынды шабындықтар мен жайылымдар	Табиғи жайылым	50%	44105
Қараой а/о	19,20	Типчак басым шөпті дала жайылымдары жусан-типчак, жусан немесе типчак-груднице жайылымдары сортаңдар	Табиғи жайылым	50%	33646
Ш.Берсиев ат. а/о	73,74,61	Жусанды, дәнді және құм үстіндегі басқа да жайылымдары бар шағыр, шағыр-дәнді жайылымдар	Табиғи жайылым	50%	46461

кестенің жалғасы

Заманауи пайдаланылуы	Жалпы түсімділік, ц/га (зерттеп-қараужылы)	Орташа жыл ішінде желінетін өсімдіктердің түсімділігі: құрғақмассаның ц/га, азық бірлігінің ц/га, қорытылатын протеиннің кг/га					
		Маусымдар бойынша жайылымдықазық					
		шабындық	Шабылатын жайылым	көктем	жаз	күз	қыс
7	8	9	10	11	12	13	14
маусымдық	6,0	0	0	5,6	7,2	5,2	0
маусымдық	11,92	--	---	3,0	3.7	3,2	0
маусымдық	3,85			2	2,8	2,9	
маусымдық	3,8			3,2	4,5	3,7	
маусымдық	2,5			2	2,8	2,9	
маусымдық	2,6			2,4	3,2	2,3	
маусымдық	3,4			3,2	4,5	2,7	

кестенің жалғасы

Контур бойынша есептелген түсімділік: құрғақ массаның ц/га (	Контур бойынша азық қоры құрғақ массаның ц/		Пайдалану бойынша ұсыныстар, малдың түрі.

алымы), азық бірлігінің ц /га (бөлгіш)	га (алымы), азық бірлігінің ц (бөлгіш)	Дақылдық-техникалық жай-күй, дәрілік өсімдіктердің бар-жоғы	Жақсарту жөнінде ұсынылған шаралар
15	16	17	18
Ойыл а/о			
		орташа	Ұсақ мал, жылқыүшін, К-Ж-К
Саралжын а/о			
		орташа	Іріқара мал, жылқыүшін К-Ж-К
Көптоғай а/о			
		орташа	Ұсақ мал, жылқыүшінК-Ж-К
Қайынды а/о			
		орташа	Ұсақжәнеіріқара мал, түйеүшін К-Ж-К
Сарбие а/о			
		орташа	Ұсақ мал, жылқыүшін К-Ж-К
Қараой а/о			
		орташа	Ұсақ мал, жылқыүшін К-Ж-К
Ш.Берсиев ат. а/о			
		орташа	Ұсақжәнеіріқара мал, түйеүшін К-Ж-К

Ойыл ауданы бойынша 2025 – 2029 жылдарға арналған жайылымдарды басқару және оларды пайдалану жөніндегі жоспарына 2-қосымша

Мал қорымдары (биотермиялық шұңқырлар) туралымәліметтер Ойыл ауданы бойынша мал қорымдары (биотермиялық шұңқырлар) туралы деректер (мәліметтер)

Р/с №	Облыстың, ауданның, ауылдық округтің атауы	Мал қорымының (биотермиялы қшұңқырдың) нөмірі	Мал қорымының (биотермиялы қшұңқырдың) типі (примитивтіне месеүлгілік)	Мал қорымының (биотермиялы қшұңқырлард ың) мөлшері (алаңы)	Ағымдағы жай-күйі (жұмыс істейді немесе жұмысістемей ді)	Баланс ұстаушы (меншік иесі)
1.	Ойыл а/о, Ойыл ауылы	1	примитивтік	4х6	қолданыста	"Ойыл ауылдық округі әкімінің аппараты" ММ
						"Көптоғай ауылдық

2.	Көптоғай а/о, Көптоғай ауылы	1	примитивтік	4х6	қолданыста	округі әкімінің аппараты" ММ
	Көптоғай а/о, Аманкелді ауылы	1	примитивтік	4х6	қолданыста	"Ойыл аудандық ветеринарлық стансасы" МКК
3.	Саралжын а/о, Кемер ауылы	1	примитивтік	2х4	қолданыста	"Саралжын ауылдық округі әкімінің аппараты" ММ
	Саралжын а/о, Бестамақ ауылы	2	примитивтік	2х4	қолданыста	"Саралжын ауылдық округі әкімінің аппараты" ММ
	Саралжын а/о, Аққемер ауылы	3	примитивтік	2х4	қолданыста	"Саралжын ауылдық округі әкімінің аппараты" ММ
	Саралжын а/о, Шиқұдық ауылы	4	примитивтік	2х4	қолданыста	"Саралжын ауылдық округі әкімінің аппараты" ММ
4.	Ш.Берсиев ат. а/о, Қаратал ауылы	1	примитивтік	2х4	қолданыста	"Ш.Берсиев ат. ауылдық округі әкімінің аппараты" ММ
	Ш.Берсиев ат. а / о , Құмжарған ауылы	2	примитивтік	2х4	қолданыста	"Ш.Берсиев ат. ауылдық округі әкімінің аппараты" ММ
5.	Қайынды а/о, Ақжар ауылы	1	примитивтік	4х6	қолданыста	"Қайынды ауылдық округі әкімінің аппараты" ММ

6.	Сарбие а/о, Сарбие ауылы	1	примитивтік	4х6	қолданыста	"Ойыл аудандық ветеринарлық стансасы" МКК
7.	Қараой а/о, Қараой ауылы	1	примитивтік	4х6	қолданыста	"Ойыл аудандық ветеринарлық стансасы" МКК
	Барлығы:	12				

Ойыл ауданы бойынша сібір жарасы көмінділері туралы деректер (мәліметтер).

Н/с №	Облыстың, ауданның, ауылдықокругтіңатауы	Сібір жарасы көмінділеріні ң нөмірі	Топырақтың және өсімдіктің сипаты	Сібір жарасыкөмінділеріні ңөлшемі (алаңы)	Координаттары	
					Солтүсті кендік	Шығыс бойлық
1	Ойыл а/о	1		0,0225 га		
6	Көптоғай а/о	1		0,0025 га		
8	Қараой а/о	1		0,0025 га		
БАРЛЫҒЫ:		3				

Кестенің жалғасы

Объектінің сипаттамасы			Баланс ұстаушы (меншік иесі)
қоршау	айырым белгілері	Мемлекеттік жер кадастрының ақпараттықжүйесіне енгізілді	
бар	"Абайлаңыз сібір жарасы " тақтайшасы	02-032-012-189	"Ойыл ауылдық округ әкімінң аппараты" ММ
бар	"Абайлаңыз сібір жарасы " тақтайшасы	02-032-016-248	"Көптоғай ауылдық округ әкімінң аппараты" ММ
бар	"Абайлаңыз сібір жарасы " тақтайшасы	02-032-005-294	"Қараой ауылдық округ әкімінң аппараты" ММ

Ойыл ауданы бойынша 2025 – 2029 жылдарға арналған жайылымдарды басқару және оларды пайдалану жөніндегі жоспарына 3-қосымша

Жайылымдық инфрақұрылым объектілері туралы және ауыл шаруашылығы жануарларын айдап өтуге арналған сервитуттар туралы мәліметтер

Р/с №	Жайылымдық инфрақұрылым объектілері	Жұмыс істеп тұрған жайылымдық инфрақұрылым объектілерінің саны, бірлік	Құрылысты (реконструкциян ы) талапететін, бірліктер	Ұзындығы, километр	Алаңы, мың шаршы метр

1.	Суландыру құрылыс жайлары (ұңғымалар, құбырлы және шахталы құдықтар, апандар)				
2.	Құрылыс жайлар, көпірлер, жолдар				
3.	Мал айдайтын жолдар, малды аялдатуға арналған алаңдар мен су аталаңдары				
4.	Қойларды тоғытуға арналға ныдыстар, қоралар және қоршалған жерлер, жайылымдардың қоршаулары, шарбақтар (оның ішінде электрлі шарбақтар), ауыл шаруашылығы жануарларын қоршап-бөлшектеп жаюға арналған кезенлар				
5.	Ауыл шаруашылығы жануарларын ветеринариялық емдеуге арналған өткелектер	7			0,5000
6.	Электр және жылу энергиясымен қамтамасыз етуге арналған құрылыс жайлар мен объектілер, жаңартылатын				

	және баламалы энергия көздері пайдаланылатын объектілер				
7.	Сумен жабдықтау объектілері және тіршілікті қамтамасыз етудің басқа да түрлері, персоналдың маусымдық тұруына арналған құрылыс жайлар және жайылымдарды күтіп-ұстау мен пайдалану үшін қажетті өзге де мүлік				

Ойыл ауданы бойынша 2025 – 2029 жылдарға арналған жайылымдарды басқару және оларды пайдалану жөніндегі жоспарына 4-қосымша

Иелерін көрсете отырып, ауыл шаруашылығы жануарларын бірдейлендіру дерекқорынан алынған ауыл шаруашылығы жануарлары мал басының саны туралы деректер 1-кесте. Иелерін көрсете отырып, ауыл шаруашылығы жануарлары басының саны

Р/с №	Әкімшілік-аумақтық объектілердің жіктеуіші бойынша кенттің, ауылдың, ауылдық округтің коды	Кенттің, ауылдың, ауылдық округтіңатауы	Иесінің типі	Иесінің	Жеке тұлғалардың аты, әкесінің аты (бар болса), тегін емесе заңды тұлғалардың атауы	Мал басының саны, бас			
				бизнес сәйкестендіру нөмірі/ жеке сәйкестендіру нөмірі		Іріқара мал	Ұсақ мал	Жылқылар	Түйелер
1	2	3	4	5	6	7	8	9	10
1.	155245100	Саралжын ауылдық округі, Кемер ауылы	жеке меншік	671013300577	Құлниязов Ербол Серікбайұлы	15	78	10	
2.	155245100	Саралжын ауылдық округі, Кемер ауылы	жеке меншік	511227300182	Қабекешов Утесін	16	51	4	
		Саралжын ауылдық							

3.	155245300	округ Бестамақ ауылы	жеке меншік	821212301906	Қалауов Данияр Дауленович	36	17		
4.	155245100	Саралжын ауылдық округі, Кемер ауылы	жеке меншік	580428302230	Қалауов Нұрберген Ақдаулетұлы	18	0		
5.	155245100	Саралжын ауылдық округ Кемер ауылы	жеке меншік	680117300908	Қожағалиев Е	9	58		
6.	155245200	Саралжын ауылдық округі Аккемер ауылы	жеке меншік	631107300977	Абаев Дуйсенбай	11	53	4	
7.	155245200	Саралжын ауылдық округі Аккемер ауылы	жеке меншік	680326300677	Абылгазин Калдыбай Майлыкович		24	13	
8.	155245200	Саралжын ауылдық округі Аккемер ауылы	жеке меншік	730319301450	Абылгазин Карагул Майлыкулы		0	2	
9.	155245100	Саралжын ауылдық округ Кемер ауылы	жеке меншік	850901302685	Акесенов Едиге Акесенулы	5	0		
10.	155245100	Саралжын ауылдық округ Кемер ауылы	жеке меншік	530614400430	Акметова Мария Омировна	10	22		
11.	155245100	Саралжын ауылдық округ Кемер ауылы	жеке меншік	680112300643	Алманиязов МанасТлемисович	15	62	22	
12.	155245100	Саралжын ауылдық округ Кемер ауылы	жеке меншік	630818300909	Амангосов Марат Кабиевич	10	5		
13.	155245100	Саралжын ауылдық округ Кемер ауылы	жеке меншік	900420350553	Аманғосұлы Дастан	12	11		
14.	155245100	Саралжын ауылдық округ Кемер ауылы	жеке меншік	761015301337	Амандаулетов Еркин Нурдаулетулы	7	0		

15.	155245100	Саралжын ауылдық округ Кемер ауылы	жеке меншік	970328451451	Амирова Айгерім Асылханқызы	3	0		
16.	155245100	Саралжын ауылдық округ Кемер ауылы	жеке меншік	870101306137	Аренов Нұржан Қамбарұлы	9	41	7	
17.	155245100	Саралжын ауылдық округ Кемер ауылы	жеке меншік	650922300572	Арихов Алпамыс	11	47		
18.	155245100	Саралжын ауылдық округ Кемер ауылы	жеке меншік	530901401012	Арыкова Гулнар	9	6		
19.	155245100	Саралжын ауылдық округ Кемер ауылы	жеке меншік	490228300575	Ахметжанов Елемес	11	62	8	
20.	155245100	Саралжын ауылдық округ Кемер ауылы	жеке меншік	790525402684	Бижанова Гулдарай Есенқызы	28	9	1	
21.	155245500	Саралжын ауылдық округ Шиқұдық ауылы	жеке меншік	671107300726	Аяпбергенов Мереке Ерекешович	3	0		
22.	155245100	Саралжын ауылдық округ Кемер ауылы	жеке меншік	850707402924	Бөрібаева Сағадат Жақсылықызы	4	0		
23.	155245100	Саралжын ауылдық округ Кемер ауылы	жеке меншік	540918300657	Байгалиев Турсынбек Хайроллаулы	9	17		
24.	155245100	Саралжын ауылдық округ Кемер ауылы	жеке меншік	700210303151	Байкулов Ерлан Көшболайұлы	31	94		
25.	155245100	Саралжын ауылдық округ Кемер ауылы	жеке меншік	621110301048	Байкулов Ермухан Кошболаевич	21	33		
26.	155245500	Саралжын ауылдық округ Шиқұдық ауылы	жеке меншік	761022400958	Байманова Бибатша Хасеновна	3	55		

27.	155245100	Саралжын ауылдық округ Кемер ауылы	жеке меншік	571202300840	Байниязов Жұмат Бурекешович	10	25		
28.	155245100	Саралжын ауылдық округ Кемер ауылы	жеке меншік	560422300664	Бакиев Кенжегали Бакиулы	5	25		
29.	155245400	Саралжынауылдық округ Қоңыратауылы	жеке меншік	691025300893	Бакиев Сериккали Шикалович	6	24		
30.	155245100	Саралжын ауылдық округ Кемер ауылы	жеке меншік	600322300581	Бактыгереев Серикбай Багытжанович	21	75		
31.	155245200	Саралжын ауылдық округі Аққемер ауылы	жеке меншік	811128300434	Бакытов Медет Аманжанович	21	0		
32.	155245200	Саралжын ауылдық округі Аққемер ауылы	жеке меншік	791209302906	Бакытов Мерей Аманжанович	8	76	3	
33.	155245300	Саралжын ауылдық округ Бестамақ ауылы	жеке меншік	010220650955	Бақытжанова Ақерке Серікқызы	10	0		
34.	155245200	Саралжын ауылдық округі Аққемер ауылы	жеке меншік	650325300923	Балгарин Канатбек	21	110		
35.	155245500	Саралжын ауылдық округ Шиқұдық ауылы	жеке меншік	630328300689	Бауеденов Махсот Халелович	3	0	1	
36.	155245500	Саралжын ауылдық округ Шиқұдық ауылы	жеке меншік	640108300674	Бейсов Абзал Бакдаулетулы	18	0	1	
37.	155245200	Саралжын ауылдық округі Аққемер ауылы	жеке меншік	891028351053	Бекжанов Нұрбол Бекжанұлы	9	30		

38.	155245200	Саралжын ауылдық округі Аққемер ауылы	жеке меншік	880714300261	Бекмуратов Жарас	5	66		
39.	155245300	Саралжын ауылдық округ Бестамақ ауылы	жеке меншік	700722300646	Бержекенов Қайрат Саламатович	13	5	1	
40.	155245300	Саралжын ауылдық округ Бестамақ ауылы	жеке меншік	500815300878	Бержекенов Нұрберген	18	0		
41.	155245300	Саралжын ауылдық округ Бестамақ ауылы	жеке меншік	000501550230	Беркінбайұлы Нұртілек	19	0		
42.	155245300	Саралжын ауылдық округ Бестамақ ауылы	жеке меншік	760928301645	Бижанов Нурлыбек Есболаевич	14	20	11	
43.	155245100	Саралжын ауылдық округ Кемер ауылы	жеке меншік	420115300627	Бисалиев Жаксылык	32	0		
44.	155245100	Саралжын ауылдық округ Кемер ауылы	жеке меншік	711213400654	Бисалиева Зульфира Жаксылыковна	5	0		
45.	155245100	Саралжын ауылдық округ Кемер ауылы	жеке меншік	770613301456	Бисенгалиев Калкаман Дүйсенбайұлы	2	25		
46.	155245300	Саралжын ауылдық округ Бестамақ ауылы	жеке меншік	600225300663	Бисенов Балтабай Сырлыбаевич	42	13		
47.	155245100	Саралжын ауылдық округ Кемер ауылы	жеке меншік	561214300468	Бурабаев Жамбыл Кереевич	10	139	13	
48.	155245100	Саралжын ауылдық округ Кемер ауылы	жеке меншік	681107303673	Буркитов Баимбет Отарбаевич	5	19		

49.	155245100	Саралжын ауылдық округ Кемер ауылы	жеке меншік	520209300689	Дүйсеғалиев Амангелді	21	64		
50.	155245100	Саралжын ауылдық округ Кемер ауылы	жеке меншік	590407300678	Дагинов Ермек Дагинович	2	19		
51.	155245100	Саралжын ауылдық округ Кемер ауылы	жеке меншік	630430300425	Дайрабаев Жумабай Карабаевич		45		
52.	155245100	Саралжын ауылдық округ Кемер ауылы	жеке меншік	861126302607	Дарибаев Нұрлан Базарбайұлы	20	94	1	
53.	155245300	Саралжын ауылдық округ Бестамақ ауылы	жеке меншік	640726350432	Даулетов Нарынбай Елтаевич	18	28	8	
54.	155245200	Саралжын ауылдық округі Аққемер ауылы	жеке меншік	550315300809	Ермашев Тореби Ахметович	9	23	2	
55.	155245100	Саралжын ауылдық округ Кемер ауылы	жеке меншік	610524301262	Ертілеуов Айбек Құбашұлы	4	17		
56.	155245100	Саралжын ауылдық округ Кемер ауылы	жеке меншік	630604301092	Ертілеуов Шульга Құбайдоллаұлы	5	0		
57.	155245300	Саралжын ауылдық округ Бестамақ ауылы	жеке меншік	850615302016	Ертілеуов Бақытбек Айбекұлы	2			
58.	155245300	Саралжын ауылдық округ Бестамақ ауылы	жеке меншік	960202351656	Есболаев Батырхан Ақылбекұлы	4	13		
59.	155245100	Саралжын ауылдық округ Кемер ауылы	жеке меншік	960514351682	Есенғали Жандос Қуанышұлы	4	4		
60.	155245500	Саралжын ауылдық округ	жеке меншік		Ескалиев Серик	19			

		Шиқұдық ауылы		770715301758	Кабдрахимович				
61.	155245400	Саралжын ауылдық округ Қоңырат ауылы	жеке меншік	880814302152	Ескалиев Ринат Боранбаевич	25	33	9	
62.	155245200	Саралжын ауылдық округі Аққемер ауылы	жеке меншік	641130300419	Ешмуханов Бекжан Тенелов	7	15	4	
63.	155245500	Саралжын ауылдық округ Шиқұдық ауылы	жеке меншік	630220301739	Жайсаңбаев Ержан Төлегенұлы		0	35	
64.	155245500	Саралжын ауылдық округ Шиқұдық ауылы	жеке меншік	900512350543	Жайыков Айдын Кобландиевич	128	0	15	
65.	155245100	Саралжын ауылдық округ Кемер ауылы	жеке меншік	690806300599	Жакиев Бердібек Асылбекович	25	89	13	
66.	155245200	Саралжын ауылдық округі Аққемер ауылы	жеке меншік	670718300418	Жакиев Нурлыбек	14	33	6	
67.	155245300	Саралжын ауылдық округ Бестамақ ауылы	жеке меншік	780227303008	Жалгасов Байбол Тегисбаевич		27		
68.	155245200	Саралжын ауылдық округі Аққемер ауылы	жеке меншік	711006301597	Жалгасов Батыргали Женисович	12	291	9	
69.	155245100	Саралжын ауылдық округ Кемер ауылы	жеке меншік	830323301403	Жалгасов Сеилхан Женисович	4	0		
70.	155245200	Саралжын ауылдық округі Аққемер ауылы	жеке меншік	691101300678	Жалгасов Темирхан Женисулы	14	0		

71.	155245200	Саралжын ауылдық округі Аққемер ауылы	жеке меншік	480 110 400 786	Жалгасова Роза	22	79		
72.	155245100	Саралжын ауылдық округ Кемер ауылы	жеке меншік	831227302066	Жаманов Женис Жалелович	4	0		
73.	155245100	Саралжын ауылдық округ Кемер ауылы	жеке меншік	791121300975	Жаманов Жоныс Жалелович	13	110		
74.	155245100	Саралжын ауылдық округ Кемер ауылы	жеке меншік	620531300710	Жаманов Конысбай Жалелович	6	57		
75.	155245100	Саралжын ауылдық округ Кемер ауылы	жеке меншік	750619300695	Жаманшин Болат Сайланович	3	10		
76.	155245100	Саралжын ауылдық округ Кемер ауылы	жеке меншік	570710300532	Жаманшин Сериккали Амиришович	6	19		
77.	155245100	Саралжын ауылдық округ Кемер ауылы	жеке меншік	530125401064	Жанабекова Базар Шокаткызы	18	0		
78.	155245400	Саралжын ауылдық округ Қоңырат ауылы	жеке меншік	630825302308	Жанатуганов Серик Сагынович	8	0		
79.	155245100	Саралжын ауылдық округ Кемер ауылы	жеке меншік	760218301239	Жаниязов Ербол Адилович	4	92		
80.	155245100	Саралжын ауылдық округ Кемер ауылы	жеке меншік	730811300803	Жаниязов Бекбол Адилович	11	0	12	
81.	155245100	Саралжын ауылдық округ Кемер ауылы	жеке меншік	780917302002	Жаниязов Бекежан Адилович	3	98		
82.	155245100	Саралжын ауылдық округ Кемер ауылы	жеке меншік	390820300562	Жаниязов Едил Жаниязович	16	52	6	

83.	155245100	Саралжын ауылдық округ Кемер ауылы	жеке меншік	700628401838	Жаркымбаева Даметкен Нургалиевна	5	0		
84.	155245500	Саралжын ауылдық округ Шиқұдық ауылы	жеке меншік	791207301059	Жасакбаев Кайрат Кайрошович	28	0		
85.	155245100	Саралжын ауылдық округ Кемер ауылы	жеке меншік	680128300978	Жаунбаев Самат Раевич	2	60		
86.	155245100	Саралжын ауылдық округ Кемер ауылы	жеке меншік	781022302555	Жауынбаев Сұңғат Болатұлы	18	32		
87.	155245100	Саралжын ауылдық округ Кемер ауылы	жеке меншік	770202301075	Жауынбаев Талгат	18	32		
88.	155245100	Саралжын ауылдық округ Кемер ауылы	жеке меншік	750208301381	Жиеналин Ерлан Сахитович	6	30		
89.	155245100	Саралжын ауылдық округ Кемер ауылы	жеке меншік	660303300737	Жиеналин Жәдігер Сахитұлы	7	51		
90.	155245400	Саралжын ауылдық округ Қоңырат ауылы	жеке меншік	611230300318	Жумашев Серик Калешович	3	65	1	
91.	155245100	Саралжын ауылдық округ Кемер ауылы	жеке меншік	850306301731	Жұбанов Рүстем Маратұлы	7	0		
92.	155245100	Саралжын ауылдық округ Кемер ауылы	жеке меншік	640317300660	Избанов Берик Изтурганович	6	17		
93.	155245200	Саралжын ауылдық округі Аққемер ауылы	жеке меншік	740131300511	Иксанов Беркимбай Абылаевич		0	6	
94.	155245100	Саралжын ауылдық округ Кемер ауылы	жеке меншік	600303302178	Имаганбетов Едил Байдеуович	9	38		

95.	155245100	Саралжын ауылдық округ Кемер ауылы	жеке меншік	640510301003	Имангалиев Алтай Бақтиярович	17	36		
96.	155245100	Саралжын ауылдық округ Кемер ауылы	жеке меншік	550701300639	Имангалиев Жоныс Айекеович		29		
97.	155245200	Саралжын ауылдық округі Аққемер ауылы	жеке меншік	790129301766	Иманов Болат Ыкыласович	4	29		
98.	155245200	Саралжын ауылдық округі Аққемер ауылы	жеке меншік	830820302473	Иманов Болатбек	14	21	5	
99.	155245100	Саралжын ауылдық округ Кемер ауылы	жеке меншік	630209301411	Иманов Гарифолла Жарылкасынович		8		
100.	155245100	Саралжын ауылдық округ Кемер ауылы	жеке меншік	680 411 400 863	Айдарбаева Бактыгул	8	52		
101.	155245100	Саралжын ауылдық округ Кемер ауылы	жеке меншік	641020300557	Исагалиев Аманжол Жайыкулы	8	93		
102.	155245500	Саралжын ауылдық округ Шиқұдық ауылы	жеке меншік	681125300716	Исагалиев Кобланды Жайыкович		64		
103.	155245200	Саралжын ауылдық округі Аққемер ауылы	жеке меншік	740310302352	Кабиев Наурызбай Мынтурганович	29	43		
104.	155245100	Саралжын ауылдық округ Кемер ауылы	жеке меншік	760319301466	Кадимов Асылан Орайулы	10	83		
105.	155245100	Саралжын ауылдық округ Кемер ауылы	жеке меншік	860319301457	Казмагамбетов Жалгас Кенжебаевич	9	56		
106.	155245100	Саралжын ауылдық	жеке меншік			8	2		

		округ Кемер ауылы		541010302818	Казмаганбетов Орай Кадимович				
107.	155245100	Саралжын ауылдық округ Кемер ауылы	жеке меншік	650421300767	Казыбаев Ербол Укибаевич	4	0		
108.	155245200	Саралжын ауылдық округі Аққемер ауылы	жеке меншік	800208300533	Каиргазин Айсабек Караманович	12	35	14	
109.	155245200	Саралжын ауылдық округі Аққемер ауылы	жеке меншік	570517300563	Каиргазин Аманжан	5	0	0	
110.	155245200	Саралжын ауылдық округі Аққемер ауылы	жеке меншік	680210350642	Кайргазин Жанибек Караманович	13	45	9	
111.	155245200	Саралжын ауылдық округі Аққемер ауылы	жеке меншік	590517302137	Кайыргазин Койшыбай Каражанович		0	3	
112.	155245300	Саралжын ауылдық округ Бестамақ ауылы	жеке меншік	790130301870	Калауов Ануар Дауленович		21	2	
113.	155245500	Саралжын ауылдық округ Шиқұдық ауылы	жеке меншік	560113400722	Калпакова Нурбике	71	0		
114.	155245200	Саралжын ауылдық округі Аққемер ауылы	жеке меншік	551014300439	Камизов Ерсайын	4	34		
115.	155245100	Саралжын ауылдық округ Кемер ауылы	жеке меншік	701225300449	Карамолдин Мереке Шектибаевич	5	49		
116.	155245100	Саралжын ауылдық округ Кемер ауылы	жеке меншік	610712400867	Картпаганбетова Сантай Койбаковна	12	11		

117.	155245400	Саралжын ауылдық округ Қоңырат ауылы	жеке меншік	640312300762	Кенешов Наурызбай Жумаканович	3	10	1	
118.	155245400	Саралжын ауылдық округ Қоңырат елді мекені	жеке меншік	731010302322	Кенешов Талгат Елеуханович	7	47		
119.	155245200	Саралжын ауылдық округі Аққемер ауылы	жеке меншік	840527302521	Килыбаев Нурбек Муратбекулы	4	32		
120.	155245200	Саралжын ауылдық округі Аққемер ауылы	жеке меншік	690823301074	Кожагалиев Рустем Салменович	7	199		
121.	155245100	Саралжын ауылдық округ Кемер ауылы	жеке меншік	760502301490	Кожахметов Кайрат Байгалиулы	2	0		
122.	155245100	Саралжын ауылдық округ Кемер ауылы	жеке меншік	520315300724	КошкарбековБисенбай	7	18		
123.	155245100	Саралжын ауылдық округ Кемер ауылы	жеке меншік	940420351211	Көшболаев Нұрбек Ермұханұлы	21	33		
124.	155245100	Саралжын ауылдық округ Кемер ауылы	жеке меншік	440601400837	Кудайберганова Менсулу Ахметжановна	10	17		
125.	155245100	Саралжын ауылдық округ Кемер ауылы	жеке меншік	680628300629	Кулбатыров Шанжар Шамилович	11	44	1	
126.	155245100	Саралжын ауылдық округ Кемер ауылы	жеке меншік	561119400468	Кулшарова Казикен	16	21		
127.	155245400	Саралжын ауылдық округ Қоңырат елді мекені	жеке меншік	800330300715	Курманов Болат Байтакович	39	0		
		Саралжын ауылдық							

128.	155245200	округі Аккемер ауылы	жеке меншік	930219301429	Қаражан Қазыбек Әділбекұлы	10	30		
129.	155245300	Саралжын ауылдық округ Бестамақ ауылы	жеке меншік	640215300755	Қулниязов Мұратбек Сарбалаұлы	6	12		
130.	155245400	Саралжын ауылдық округ Қоңырат елді мекені	жеке меншік	841204302250	Құрманбаев Шульга Аманбайұлы	17	52	6	
131.	155245500	Саралжын ауылдық округ Шиқұдық ауылы	жеке меншік	920420301310	Мақсот Асылан Алпамысұлы	10	0		
132.	155245100	Саралжын ауылдық округ Кемер ауылы	жеке меншік	860101303636	Мамаев Азамат Тұрланұлы	13	10		
133.	155245100	Саралжын ауылдық округ Кемер ауылы	жеке меншік	511008300240	Маянов Демеугали	13	54	3	
134.	155245200	Саралжын ауылдық округі Аккемер ауылы	жеке меншік	610220300985	Мендигалиев Каратай Кожаденович	12	53		
135.	155245200	Саралжын ауылдық округі Аккемер ауылы	жеке меншік	620828301485	Мендигалиев Рамазан Кожаденович		14		
136.	155245200	Саралжын ауылдық округі Аккемер ауылы	жеке меншік	780814301916	Мендигалиев Талгат Кожаденович	4	31		
137.	155245100	Саралжын ауылдық округ Кемер ауылы	жеке меншік	780727302149	Мубараков Абат Каратауович	38	61		
138.	155245100	Саралжын ауылдық округ Кемер ауылы	жеке меншік	761020350431	Мубараков Нурман Болатович		12		
		Саралжын ауылдық							

139.	155245500	округ Шиқұдық ауылы	жеке меншік	760317300596	Мукашев Бекбол Жумашевич	3			
140.	155245100	Саралжын ауылдық округ Кемер ауылы	жеке меншік	750113300703	Мукашов Сагынтай Заданович	23	60	22	
141.	155245100	Саралжын ауылдық округ Кемер ауылы	жеке меншік	940101351534	Мухамбетқазиев Мухамбетәлі Қабидоллаұлы	6	40		
142.	155245100	Саралжын ауылдық округ Кемер ауылы	жеке меншік	930206300856	Мыстанғалиев Жанат Сәуірбайұлы	3			
143.	155245100	Саралжын ауылдық округ Кемер ауылы	жеке меншік	581001302464	Наурызов Айболат Тасболатұлы	7	0		
144.	155245300	Саралжын ауылдық округ Бестамақ ауылы	жеке меншік	821112301388	Нижанов Асылбек Жұмаұлы	38	0		
145.	155245300	Саралжын ауылдық округ Бестамақ ауылы	жеке меншік	660506300641	Нугыманов Берик Барлыкович	17	4		
146.	155245500	Саралжын ауылдық округ Шиқұдық ауылы	жеке меншік	610327302408	Нуртанов Сералы	14	0	1	
147.	155245300	Саралжын ауылдық округ Бестамақ ауылы	жеке меншік	870927401936	Нұрмағанбетова Эльвира Жалғасқызы	15	0		
148.	155245100	Саралжын ауылдық округ Кемер ауылы	жеке меншік	880629302107	Омаров Турар Жарболович	2	0		
149.	155245100	Саралжын ауылдық округ Кемер ауылы	жеке меншік	691130300438	Оразгалиев Максот	19	39		
150.	155245300	Саралжын ауылдық округ	жеке меншік		Оразова Кульнара	18	8		

		Бестамақ ауылы		640912400641	Асылгалиевна				
151.	155245200	Саралжын ауылдық округі Аққемер ауылы	жеке меншік	600701300819	Отепов Алдаберген Даулешович		71		
152.	155245200	Саралжын ауылдық округі Аққемер ауылы	жеке меншік	510315300762	Отеуов Бауыржан Отеуулы	11	0	7	
153.	155245100	Саралжын ауылдық округ Кемер ауылы	жеке меншік	680205300629	Пусырманов Сагидолла Жарылгасынович	10	100	3	
154.	155245100	Саралжын ауылдық округ Кемер ауылы	жеке меншік	720907350532	Рахатов Егінбай	4	26		
155.	155245100	Саралжын ауылдық округ Кемер ауылы	жеке меншік	630206300754	Рахметов Нұрсұлтан Сарсенұлы	14	51	11	
156.	155245100	Саралжын ауылдық округ Кемер ауылы	жеке меншік	650920300670	Сабыров Абай Амандықұлы	8	66		
157.	155245100	Саралжын ауылдық округ Кемер ауылы	жеке меншік	690414300677	Садиров Ержан	12	44		
158.	155245200	Саралжын ауылдық округі Аққемер ауылы	жеке меншік	701129300487	Садуакасов Жумалы Сагынович	3	36		
159.	155245100	Саралжын ауылдық округ Кемер ауылы	жеке меншік	850207302226	Садуов Алмат Қойбақұлы	4	0		
160.	155245200	Саралжын ауылдық округі Аққемер ауылы	жеке меншік	910210302286	Сарсенбаев Темур Жаулыбайұлы		21		
161.	155245100	Саралжын ауылдық округ Кемер ауылы	жеке меншік	810119350617	Сарсенбин Жанарбек Кыдырбаевич	9	34		

162.	155245200	Саралжын ауылдық округі Аққемер ауылы	жеке меншік	780206302245	Сарсенгалиев Нурбек Базарулы	18	21		
163.	155245200	Саралжын ауылдық округі Аққемер ауылы	жеке меншік	800907301551	Сарсенгалиев Сержан Базарулы	22	344	70	
164.	155245200	Саралжын ауылдық округі Аққемер ауылы	жеке меншік	590219400751	Сатаева Шайзада	15	90	6	
165.	155245500	Саралжын ауылдық округ Шиқұдық ауылы	жеке меншік	700907300750	Сауханов Жалғас Төлепұлы	7	12		
166.	155245100	Саралжын ауылдық округ Кемер ауылы	жеке меншік	660308301059	Сейтмагулов Рашид Жексенович	1	0		
167.	155245200	Саралжын ауылдық округі Аққемер ауылы	жеке меншік	680725300587	Сердалин Марат Кондыбаевич		47		
168.	155245200	Саралжын ауылдық округі Аққемер ауылы	жеке меншік	790607303057	Сердалин Мурат Кондыбаевич	17	69		
169.	155245100	Саралжын ауылдық округ Кемер ауылы	жеке меншік	571226300524	Серикбаев Сулеймен Бактиярович	7	13		
170.	155245100	Саралжын ауылдық округ Кемер ауылы	жеке меншік	870530302993	Сисенбаев Әділжан Сисенбайұлы	10	77		
171.	155245100	Саралжын ауылдық округ Кемер ауылы	жеке меншік	950627351136	Сисенбаев Нұрдәулет Серікқалиұлы	4	0		
172.	155245500	Саралжын ауылдық округ Шиқұдық ауылы	жеке меншік	750616300768	Сисенгалиев Аманбек Орынбасарулы	2	48	1	

173.	155245100	Саралжын ауылдық округ Кемер ауылы	жеке меншік	540218300661	Сиыков Руслан Косбаевич	10	4	1	
174.	155245100	Саралжын ауылдық округ Кемер ауылы	жеке меншік	610901301529	Сырлыбаев Сериккали Амангалиевич	8	82	1	
175.	155245100	Саралжын ауылдық округ Кемер ауылы	жеке меншік	940819350649	Тажғалиев Қуанышбек Жангелдіұлы	6	0		
176.	155245100	Саралжын ауылдық округ Кемер ауылы	жеке меншік	631019300760	Тажигаслиев Марат Тлепбергенович	31	264		
177.	155245200	Саралжын ауылдық округі Аққемер ауылы	жеке меншік	571024300497	Талдыбаев Жолдыбай	4	23		
178.	155245200	Саралжын ауылдық округі Аққемер ауылы	жеке меншік	800812300100	Тапанов Берик Ержанович	10	64		
179.	155245100	Саралжын ауылдық округ Кемер ауылы	жеке меншік	710130300937	Таубатыров Айсабек Ескендтрович		56		
180.	155245100	Саралжын ауылдық округ Кемер ауылы	жеке меншік	550620302040	Тауров Аманжан	12	47		
181.	155245100	Саралжын ауылдық округ Кемер ауылы	жеке меншік	750620300551	Торекулов Съезбек Торебекович	12	47		
182.	155245300	Саралжын ауылдық округ Бестамақ ауылы	жеке меншік	851021302496	Тулегенов Махмут Дарибаевич	7	0		
183.	155245400	Саралжын ауылдық округ Қоңырат елді мекені	жеке меншік	880716351415	Тулеугалиев Адилбек Абдоллаевич	5	30		
184.	155245100	Саралжын ауылдық	жеке меншік			15			

		округ Кемер ауылы		641214301999	Турегулов Бердибек				
185.	155245100	Саралжын ауылдық округ Кемер ауылы	жеке меншік	710814301110	Туремуратов Спартак Шеруенович	6	0		
186.	155245300	Саралжын ауылдық округ Бестамақ ауылы	жеке меншік	931025351384	Тұрсынбекұлы Сәндібек	21	0		
187.	155245300	Саралжын ауылдық округ Бестамақ ауылы	жеке меншік	771006301171	Убниязов Дастан Мырзиевич		10	1	
188.	155245100	Саралжын ауылдық округ Кемер ауылы	жеке меншік	671123300535	Убниязов Ербол Сапарович	16	51		
189.	155245100	Саралжын ауылдық округ Кемер ауылы	жеке меншік	550808300591	Убниязов Мырза Айдынович	21	47	3	
190.	155245100	Саралжын ауылдық округ Кемер ауылы	жеке меншік	820608301669	Хасенов Саден Бисенбаевич	6	40		
191.	155245200	Саралжын ауылдық округі Аққемер ауылы	жеке меншік	780725303136	Шалабаев Асылан Куанышович	23	10		
192.	155245200	Саралжын ауылдық округі Аққемер ауылы	жеке меншік	860219301374	Шалабаев Мереке Куанышұлы	13	1		
193.	155245100	Саралжын ауылдық округ Кемер ауылы	жеке меншік	570606300725	Шанбасов Аманжол Еркінтайұлы	21	32		
194.	155245200	Саралжын ауылдық округі Аққемер ауылы	жеке меншік	640902300541	Шаханов Нурлан Куспангазинович		0		
195.	155245100	Саралжын ауылдық округ Кемер ауылы	жеке меншік	920601301841	Шотықов Нұрбек Агызұлы	3	30		

196.	155245400	Саралжын ауылдық округ Қоңырат елді мекені	жеке меншік	710520300858	Құрманов Сырлыбай Балтабайұлы	6			
197.	155245500	Саралжынауылдық округ Шиқұдықауылы	жеке меншік	920527301769	Бақтығалиұлы Әсет	5			
198.	155245200	Саралжын ауылдық округі Аккемер ауылы	жеке меншік	690202300585	Ысканов Боранбай Абылаевич	16	20		
199.	155243100	Көптоғай ауылдыкокругі Шұбарши ауылы	жеке меншік	661113301240	Құмарғалиев Дайыр Бакытжанович	13	69		
200.	155243100	Көптоғай ауылдық округі Көптоғай ауылы	жеке меншік	550321300534	Құрманов Тайбек Мұсаұлы	14		4	
201.	155243100	Көптоғай ауылдық округі Аманкелді ауылы	жеке меншік	660228300610	Қалиев Әділбек Сағынович	21	14		
202.	155243100	Көптоғай ауылдық округі Қарасу ауылы	жеке меншік	590101311481	Қалиев Жаңабай Қайранбайұлы	22	5		
203.	155243100	Көптоғай ауылдық округі Аманкелді ауылы	жеке меншік	720501303953	Қалниязов Талғат		5		
204.	155243100	Көптоғай ауылдық округі Қарасу ауылы	жеке меншік	760705301266	Қалымов Сырбай Бекішұлы		63		
205.	155243100	Көптоғай ауылдық округі Аманкелді ауылы	жеке меншік	730117301333	Қашқынбаев Ермек Орынбасарович	26	55	1	
		Көптоғай ауылдық							

206.	155243100	округі Аманкелді ауылы	жеке меншік	611110301770	Әбдірзақов Маяк Макуұлы	25	7		
207.	155243100	Көптоғай ауылдық округі Қарасу ауылы	жеке меншік	720514301290	Әжіғалиев Өтеген	41	71		
208.	155243100	Көптоғай ауылдық округі Аманкелді ауылы	жеке меншік	500122300761	Қилыбаев Мұрат Сагиевич	13	76	6	
209.	155243100	Көптоғай ауылды қокругі Шұбарши ауылы	жеке меншік	571104301569	Қойшыбеков Аманжол	48	188	2	
210.	155243100	Көптоғай ауылдық округі Аманкелді ауылы	жеке меншік	870912302391	Ақбергенов Нурдаулет Дауылтаевич	23	45	4	
211.	155243100	Көптоғай ауылды қокругі Шұбарши ауылы	жеке меншік	400905401662	Ақнұржанов аАлуаш	7	41		
212.	155243100	Көптоғай ауылдық округі Аманкелді ауылы	жеке меншік	720501404419	Абдигалиева Куралай Сагиновна	5	12		
213.	155243100	Көптоғай ауылдық округі Көптоғай ауылы	жеке меншік	820607402211	Абдигалиева Нургул Сатмагамбет кызы	2	17		
214.	155243100	Көптоғай ауылдық округі Көптоғай ауылы	жеке меншік	470101401565	Абдигалиева Шолпан	6	40		
215.	155243100	Көптоғай ауылдық округі Қарасу ауылы	жеке меншік	760831302626	Абдирзаков Жадигер Алуович	4	36		
216.	155243100	Көптоғай ауылдық округі	жеке меншік		Абдолгалиева Светлана	3	10		

		Көптоғай ауылы		760813401597	Амиржановна				
217.	155243100	Көптоғай ауылдық округі Қарасу ауылы	жеке меншік	760518301953	Абилов Ерлан Елубаевич	3	29	2	
218.	155243100	Көптоғай ауылдық округі Қарасу ауылы	жеке меншік	610804301234	Абилов Нурлыбай Елубаевич	16	79		
219.	155243100	Көптоғай ауылдық округі Аманкелді ауылы	жеке меншік	601007300809	Адаев Сағидолла Төлеубаевич	26	55	1	
220.	155243100	Көптоғай ауылдық округі Аманкелді ауылы	жеке меншік	780207402019	Адайбаева Жанылсын Мунаевна		29		
221.	155243100	Көптоғай ауылдық округі Аманкелді ауылы	жеке меншік	450101408073	Адайбаева Салима	82	71	29	
222.	155243100	Көптоғай ауылдық округі Қарасу ауылы	жеке меншік	550827301008	Адилханов Аманжол	6	7		
223.	155243100	Көптоғай ауылдық округі Көптоғай ауылы	жеке меншік	680925401559	Ажигалиева Баян Алдабергеновна			6	
224.	155243100	Көптоғай ауылдық округі Аманкелді ауылы	жеке меншік	740422301412	Азанов Мади Берегенович	9	82	5	
225.	155243100	Көптоғай ауылдық округі Аманкелді ауылы	жеке меншік	420402300855	Азанов Есім	7			
226.	155243100	Көптоғай ауылдық	жеке меншік			4	16		

		округі Аманкелді ауылы		690401301595	Азанов Ұлан Бегенович				
227.	155243100	Көптоғай ауылдық округі Көптоғай ауылы	жеке меншік	650108302256	Аймұханов Нұралы Жаксыгалиевич	6			
228.	155243100	Көптоғай ауылдық округі Көптоғай ауылы	жеке меншік	730817300569	Айсин Мурат Айсеевич	13	85		
229.	155243100	Көптоғай ауылдық округі Аманкелді ауылы	жеке меншік	510219401329	Айткулова Сагида	12	42		
230.	155243100	Көптоғай ауылдық округі Аманкелді ауылы	жеке меншік	680701301752	Акбергенов Канат Дауылтаевич	33	181	3	
231.	155243100	Көптоғай ауылдық округі Аманкелді ауылы	жеке меншік	720530302296	Акбергенов Талгат	9	54		
232.	155243100	Көптоғай ауылдық округі Аманкелді ауылы	жеке меншік	741211302189	Акжамиев Бекайдар Шалабаевич	2		7	
233.	155243100	Көптоғай ауылдық округі Аманкелді ауылы	жеке меншік	710514301348	Акжамиев Едилман Шалабаевич		18		
234.	155243100	Көптоғай ауылдық округі Көптоғай ауылы	жеке меншік	600111301582	Алекешов Алтай Улыкпанович	5	33	1	
235.	155243100	Көптоғай ауылдық округі Көптоғай ауылы	жеке меншік	340101432013	Алекешова Шолпан	5			
236.	155243100	Көптоғай ауылдық округі	жеке меншік		Алмуканов		21		

		Қарасу ауылы		540401301298	Дуйсенбай				
237.	155243100	Көптоғай ауылдық округі Аманкелді ауылы	жеке меншік	670122400652	Алмуханова Лиза Саликовна	26	35	1	
238.	155243100	Көптоғай ауылдық округі Көптоғай ауылы	жеке меншік	660610300548	Аманбаев Бериккали Мухамбетович	17	35		
239.	155243100	Көптоғай ауылдық округі Көптоғай ауылы	жеке меншік	730410300734	Аманбаев Нұрдәулет Отарұлы	4			
240.	155243100	Көптоғай ауылдық округі Аманкелді ауылы	жеке меншік	510710450485	Аманова Алимаш	10			
241.	155243100	Көптоғай ауылдық округі Аманкелді ауылы	жеке меншік	700225301355	Артыкбаев Думан Берекетович			4	
242.	155243100	Көптоғай ауылдық округі Аманкелді ауылы	жеке меншік	850626302026	Артықбаев Рүстем Берекетұлы	1			
243.	155243100	Көптоғай ауылдық округі Көптоғай ауылы	жеке меншік	780422302557	Асылбаев Ержан Базарбайұлы	2	5		
244.	155243100	Көптоғай ауылдық округі Көптоғай ауылы	жеке меншік	640822300478	Асылбаев Курал Кобланович	9	16		
245.	155243100	Көптоғай ауылдық округі Қарасу ауылы	жеке меншік	740101307317	Асылбаев Арман Базарбаевич		30	2	
246.	155243100	Көптоғай ауылдық	жеке меншік			10			

		округі Көптоғай ауылы		780422302557	Асылбаев Ержан Базарбайулы				
247.	155243100	Көптоғай ауылдық округі Қарасу ауылы	жеке меншік	730205301440	Асылбаев Нурлан Кобланович	36	111	29	
248.	155243100	Көптоғай ауылдық округі Қарасу ауылы	жеке меншік	800722303166	Асылбаев Нұржан Қобланұлы	15	55	20	
249.	155243100	Көптоғай ауылды қокругі Шұбарши ауылы	жеке меншік	761030301844	Атағұлов Болатбек Орынбасарович			4	
250.	155243100	Көптоғай ауылды қокругі Шұбарши ауылы	жеке меншік	611204301275	Ахметов Куанышкали Жунисович	18	228	1	
251.	155243100	Көптоғай ауылдық округі Көптоғай ауылы	жеке меншік	740117301375	Ахметов Бекзат Кенжеғалиұлы	10	27		
252.	155243100	Көптоғай ауылды қокругі Шұбарши ауылы	жеке меншік	571107302286	Ахметов Кайыргали Жунисович	15	49		
253.	155243100	Көптоғай ауылды қокругі Шұбарши ауылы	жеке меншік	610604301198	Ахметов Орынғали Сабырович	7	72	1	
254.	155243100	Көптоғай ауылды қокругі Шұбарши ауылы	жеке меншік	700204300696	Ахметов Сарсенбай Сабырович	11	42		
255.	155243100	Көптоғай ауылдық округі Қарасу ауылы	жеке меншік	850502301985	Баетов Аян Ережепұлы		31	1	
256.	155243100	Көптоғай ауылдық округі	жеке меншік			9	3		

		Қарасу ауылы		801022400214	Баетова Анар Ережеповна				
257.	155243100	Көптоғай ауылды қокругі Шұбарши ауылы	жеке меншік	780717302848	Базаргалиев Нуркен Муратович			40	
258.	155243100	Көптоғай ауылдық округі Аманкелді ауылы	жеке меншік	680923302044	Базаров Кумисбек Гумарович		234	11	
259.	155243100	Көптоғай ауылды қокругі Шұбарши ауылы	жеке меншік	610429401430	Базарова Кулсин Сисенбаевна	27	212		
260.	155243100	Көптоғай ауылды қокругі Шұбарши ауылы	жеке меншік	640206300855	Байқуатов Имаш	11	106	1	
261.	155243100	Көптоғай ауылды қокругі Шұбарши ауылы	жеке меншік	700730301491	Байбараков Бауыржан Муханбетия рович	4			
262.	155243100	Көптоғай ауылды қокругі Шұбарши ауылы	жеке меншік	751108301589	Байбарақов Мураткали Мухамедияр ович	6			
263.	155243100	Көптоғай ауылды қокругі Шұбарши ауылы	жеке меншік	540808300986	Байкуатов Молдабай	11	35		
264.	155243100	Көптоғай ауылдық округі Аманкелді ауылы	жеке меншік	750101302972	Байнашев Жаңабай Битимбаевич	47	78	16	
265.	155243100	Көптоғай ауылдық округі Аманкелді ауылы	жеке меншік	711006300638	Байнашев Сырым Битимбаевич	28	101	9	
266.	155243100	Көптоғай ауылдық округі	жеке меншік			19	37	2	

		Аманкелді ауылы		481227400527	Байнашова Мерует				
267.	155243100	Көптоғай ауылдық округі Аманкелді ауылы	жеке меншік	850725401865	Байнашова Назымгул		10		
268.	155243100	Көптоғай ауылдық округі Аманкелді ауылы	жеке меншік	810224301709	Батырғалиев Бектас Берекетұлы	3	21	5	
269.	155243100	Көптоғай ауылдық округі Аманкелді ауылы	жеке меншік	691015301232	Бекбосынов Манас	19	176	4	
270.	155243100	Көптоғай ауылдық округі Көптоғай ауылы	жеке меншік	810409300200	Бердембаев Талғат Сисенұлы			41	13
271.	155243100	Көптоғай ауылды қокругі Шұбарши ауылы	жеке меншік	691024300868	Берегенов Гани Кожадиясулы	13	52	1	
272.	155243100	Көптоғай ауылды қокругі Шұбарши ауылы	жеке меншік	670612300739	Берегенов Абай	18	145	1	
273.	155243100	Көптоғай ауылдық округі Көптоғай ауылы	жеке меншік	680525301347	Берниящов Асхат Молдашович	25	92	7	
274.	155243100	Көптоғай ауылдық округі Көптоғай ауылы	жеке меншік	680223301417	Борангалиев Марат Бірімгалиулы	4	11		
275.	155243100	Көптоғай ауылдық округі Көптоғай ауылы	жеке меншік	990101350387	Бөгембаев Манат Амандықұлы	8	21		
276.	155243100	Көптоғай ауылдық	жеке меншік			20	164		

		округі Аманкелді ауылы		740328301322	Дүйсеғалиев Абдрахман				
277.	155243100	Көптоғай ауылдық округі Аманкелді ауылы	жеке меншік	730901302879	Дүйсенов Бимурза Тыныскалиевич	24	29		
278.	155243100	Көптоғай ауылдық округі Аманкелді ауылы	жеке меншік	791229301762	Дербисов Ербол Танатович	23	44	2	
279.	155243100	Көптоғай ауылдық округі Көптоғай ауылы	жеке меншік	641211301932	Дінғалиев Нұрлан Асылханұлы	6	2		
280.	155243100	Көптоғай ауылдық округі Аманкелді ауылы	жеке меншік	650801301146	Дуйсегалиев Бердалы Саркенаевич		45	4	
281.	155243100	Көптоғай ауылдық округі Қарасу ауылы	жеке меншік	650825300763	Дуйсегалиев Бердибек Толеубаевич	17	122		
282.	155243100	Көптоғай ауылдық округі Аманкелді ауылы	жеке меншік	790807303506	Дуйсенгалиев Нурлыбек Тастемирович	6			
283.	155243100	Көптоғай ауылдық округі Аманкелді ауылы	жеке меншік	721102302261	Дуйсенов Жамаладдин Бакитжанович	8			
284.	155243100	Көптоғай ауылды қокругі Шұбарши ауылы	жеке меншік	690806301288	Дуйсенов Мухтар Торегалиевич	15	26	1	
285.	155243100	Көптоғай ауылдық округі Аманкелді ауылы	жеке меншік	780211400996	Дуйсенова Айзада Смагуловна		4		
286.	155243100	Көптоғай ауылдық округі	жеке меншік					2	

		Көптоғай ауылы		780211401270	Дуйсенова Жаннагул Маликовна				
287.	155243100	Көптоғай ауылдық округі Көптоғай ауылы	жеке меншік	751211301915	Дурисин Бериккали Мукаевич	28			
288.	155243100	Көптоғай ауылдық округі Қарасу ауылы	жеке меншік	931204350874	Дүсіп Асыланбек Дүйсенбайұлы	2	26		
289.	155243100	Көптоғай ауылды қокругі Шұбарши ауылы	жеке меншік	761124302318	Елекбаев Бауыржан Маратұлы	21	232	4	
290.	155243100	Көптоғай ауылды қокругі Шұбарши ауылы	жеке меншік	791110301616	Елекбаев Нурымжан Маратович	15	108	3	
291.	155243100	Көптоғай ауылдық округі Көптоғай ауылы	жеке меншік	930716400489	Елмұратқызы Мерей	15			
292.	155243100	Көптоғай ауылдық округі Көптоғай ауылы	жеке меншік	630326300797	Ержанов Баки Шаптарбаевич	20	43		
293.	155243100	Көптоғай ауылдық округі Көптоғай ауылы	жеке меншік	570523300506	Ержанов Вали Шабдарбаевич	5	41		
294.	155243100	Көптоғай ауылдық округі Қарасу ауылы	жеке меншік	540626900570	Ержанов Кыдырбай		34		
295.	155243100	Көптоғай ауылдық округі Қарасу ауылы	жеке меншік	780612302470	Ержанов Нурсеит Кыдырбаевич	9	42		
296.	155243100	Көптоғай ауылдық округі	жеке меншік					3	

		Көптоғай ауылы		950603350725	Ермеков Махамбет Русыланұлы				
297.	155243100	Көптоғай ауылдық округі Қарасу ауылы	жеке меншік	710701400668	Ерсарина Света Жасанқызы		9		
298.	155243100	Көптоғай ауылдық округі Көптоғай ауылы	жеке меншік	960406350429	Ертаев Канат Бергенулы		30		
299.	155243100	Көптоғай ауылдық округі Көптоғай ауылы	жеке меншік	551107301777	Есжанов Серік Сембаевич	15	34		
300.	155243100	Көптоғай ауылдық округі Қарасу ауылы	жеке меншік	680508301515	Еснияз ов Женис Кабиулы	8			
301.	155243100	Көптоғай ауылдық округі Көптоғай ауылы	жеке меншік	571020301116	Еспенбет Жаумит	18		2	
302.	155243100	Көптоғай ауылдық округі Қарасу ауылы	жеке меншік	731217301270	Әжіғалиев Жәнібек		37		
303.	155243100	Көптоғай ауылдық округі Аманкелді ауылы	жеке меншік	760808301434	Жұбанов Айғали	6			
304.	155243100	Көптоғай ауылдық округі Аманкелді ауылы	жеке меншік	570618301283	Жұбатқанов Мұратқали	34	129	5	
305.	155243100	Көптоғай ауылдық округі Көптоғай ауылы	жеке меншік	741025300687	Жұмағалиев Алмас Жолдыгалиевич	12	5		
306.	155243100	Көптоғай ауылдық округі	жеке меншік			9	19	1	

		Көптоғай ауылы		581116400861	Жұмағалиева Бақтылы Тұленовна				
307.	155243100	Көптоғай ауылдық округі Аманкелді ауылы	жеке меншік	700624301235	Жайлаубаев Серік Тілепбергенович	26	80	2	
308.	155243100	Көптоғай ауылдық округі Көптоғай ауылы	жеке меншік	871204302870	Жайлыбаев Асет Сисенгалиевич	1			
309.	155243100	Көптоғай ауылды қокругі Шұбарши ауылы	жеке меншік	810209300451	Жайлыбаев Еркінбек Боранғалиұлы	16			
310.	155243100	Көптоғай ауылдық округі Аманкелді ауылы	жеке меншік	610301301091	Жалмұханов Алтай	10	24		
311.	155243100	Көптоғай ауылдық округі Аманкелді ауылы	жеке меншік	680417301808	Жалмұханов Асқар	1	18	2	
312.	155243100	Көптоғай ауылдық округі Аманкелді ауылы	жеке меншік	790108302501	Жалмұхан Арман Желенұлы	4	45		
313.	155243100	Көптоғай ауылдық округі Аманкелді ауылы	жеке меншік	921101300797	Жанұзақұлы Алтынбек	15	25		
314.	155243100	Көптоғай ауылдық округі Көптоғай ауылы	жеке меншік	720120302564	Жармуканов Бектибай	9	31		
315.	155243100	Көптоғай ауылды қокругі Шұбарши ауылы	жеке меншік	770606300896	Жексенгалиев Сагадат Избасарулы		72		
316.	155243100	Көптоғай ауылды қокругі	жеке меншік				267		

		Шұбарши ауылы		840330300742	Жетпісбаев Дидар Серікбайұлы				
317.	155243100	Көптоғай ауылды қокругі Шұбарши ауылы	жеке меншік	420725300396	Жиенбаев Амантай	26	11		
318.	155243100	Көптоғай ауылды қокругі Шұбарши ауылы	жеке меншік	740703301414	Жиенбаев Куанышбек Төлеуович	9	10	1	
319.	155243100	Көптоғай ауылды қокругі Шұбарши ауылы	жеке меншік	690903301217	Жиенбаев Самат Амантаевич	1			
320.	155243100	Көптоғай ауылдық округі Көптоғай ауылы	жеке меншік	860502301580	Жолдаев Ерген Ертилеуович	4			
321.	155243100	Көптоғай ауылдық округі Көптоғай ауылы	жеке меншік	591120301272	Жолдасбаев Байөмір	3		12	
322.	155243100	Көптоғай ауылдық округі Аманкелді ауылы	жеке меншік	550125402125	Жолдыбаева Нагиша Мекекызы	19	160	1	
323.	155243100	Көптоғай ауылдық округі Қарасу ауылы	жеке меншік	810615302366	Жолшаров Куатбек Конилкошулы	43	77	6	
324.	155243100	Көптоғай ауылдық округі Аманкелді ауылы	жеке меншік	611020401211	Жубанова Гулнар Изгалиевна	12	128		
325.	155243100	Көптоғай ауылдық округі Көптоғай ауылы	жеке меншік	710401301727	Жумагалиев Еркин Аманкелдевич	17	42		
326.	155243100	Көптоғай ауылды қокругі	жеке меншік						2

		Шұбарши ауылы		700609301312	Жумагалиев Самгат Матжанович				
327.	155243100	Көптоғай ауылды қокругі Шұбарши ауылы	жеке меншік	910821300638	Жумин Амангелді Ғалымжанұлы	15	39		
328.	155243100	Көптоғай ауылды қокругі Шұбарши ауылы	жеке меншік	640726301008	Жумин Нурлан	8	48		
329.	155243100	Көптоғай ауылдық округі Көптоғай ауылы	жеке меншік	560725350579	ЖунискалиевСултаналы Абишкалиевич	22			
330.	155243100	Көптоғай ауылдық округі Қарасу ауылы	жеке меншік	730130300722	Зинелов Серикбай Кулмышович		57	2	
331.	155243100	Көптоғай ауылдық округі Қарасу ауылы	жеке меншік	810227300483	Зинелов Сәкен Қалидоллаұлы	10	39	3	
332.	155243100	Көптоғай ауылдық округі Қарасу ауылы	жеке меншік	630318300862	Зинелов Тынышбай Кулмышович	9	19		
333.	155243100	Көптоғай ауылдық округі Көптоғай ауылы	жеке меншік	870107301083	Идиятов Амантай Тилекбаевич	13			
334.	155243100	Көптоғай ауылдық округі Көптоғай ауылы	жеке меншік	660919300885	Избасаров Ибрай Ерболатович	5	10		
335.	155243100	Көптоғай ауылдық округі Көптоғай ауылы	жеке меншік	590804400936	Изикенова Лиза Жаксыбаевна	3	6	12	
336.	155243100	Көптоғай ауылдық округі	жеке меншік			2			

		Аманкелді ауылы		501025400941	Изимова Багила				
337.	155243100	Көптоғай ауылдық округі Көптоғай ауылы	жеке меншік	760601302090	Исегалиев Сайран Серикович	14	40	9	11
338.	155243100	Көптоғай ауылдық округі Көптоғай ауылы	жеке меншік	741024400569	Каби Назгул Кияткызы		22		
339.	155243100	Көптоғай ауылдық округі Қарасу ауылы	жеке меншік	700702301378	Кабиев Жумабек Максотович	2	26		
340.	155243100	Көптоғай ауылдық округі Қарасу ауылы	жеке меншік	651212301365	Кабиев Өмір Максотович	7	58	2	
341.	155243100	Көптоғай ауылдық округі Көптоғай ауылы	жеке меншік	880411302316	Кабиев Дастан Куттымуратович	9	7	5	
342.	155243100	Көптоғай ауылдық округі Көптоғай ауылы	жеке меншік	681012301264	Азиев Уали Орынгалиевич	16	161	6	
343.	155243100	Көптоғай ауылдық округі Көптоғай ауылы	жеке меншік	491201300681	Казиев Брали Орынгалиевич	32		49	
344.	155243100	Көптоғай ауылдық округі Көптоғай ауылы	жеке меншік	641229300427	Калданов Турлыкул Орынбаевич	16	85		
345.	155243100	Көптоғай ауылдық округі Қарасу ауылы	жеке меншік	851214401959	Калиева Факизат Жанабаевна			20	
346.	155243100	Көптоғай ауылдық	жеке меншік				4		

		округі Аманкелді ауылы		820315301814	Калниязов Ермек Балтабаевич				
347.	155243100	Көптоғай ауылдық округі Аманкелді ауылы	жеке меншік	631025301395	Калниязов Избасар Ондасинович	13	18		
348.	155243100	Көптоғай ауылдық округі Аманкелді ауылы	жеке меншік	890519450800	Калыбаева Жансая Манасбековна		16		
349.	155243100	Көптоғай ауылдық округі Қарасу ауылы	жеке меншік	650202302425	Калымов Ыбрай Бекішулы			9	
350.	155243100	Көптоғай ауылдық округі Аманкелді ауылы	жеке меншік	590904301093	Капаров Мұқият	8	23		
351.	155243100	Көптоғай ауылдық округі Аманкелді ауылы	жеке меншік	820521351107	Кенжегалиев Жумаберген Муханбетович	19	7		
352.	155243100	Көптоғай ауылдық округі Көптоғай ауылы	жеке меншік	940917351293	Кенжегалиев Касымхан Темирулы	8			
353.	155243100	Көптоғай ауылдық округі Көптоғай ауылы	жеке меншік	710305300756	Кожасаев Серик Борибаевич	2			
354.	155243100	Көптоғай ауылды қокругі Шұбарши ауылы	жеке меншік	701128400775	Кошкаров Серик Сагынович	29	263		
355.	155243100	Көптоғай ауылды қокругі Шұбарши ауылы	жеке меншік	630216301300	Кошкаров Молдабай Сагынович	3	6		
356.	155243100	Көптоғай ауылдық округі	жеке меншік						

		Көптоғай ауылы		440523300094	Кубенов Амангали				
357.	155243100	Көптоғай ауылдық округі Көптоғай ауылы	жеке меншік	730527300542	Кубенов Нурмат Амангалиевич	17	55		
358.	155243100	Көптоғай ауылдық округі Көптоғай ауылы	жеке меншік	790430302007	Қаби Айбек Қиятұлы	6			
359.	155243100	Көптоғай ауылдық округі Көптоғай ауылы	жеке меншік	790618302653	Қаңсықбаев Дархан Қыдырбайұлы	5	10		
360.	155243100	Көптоғай ауылдық округі Қарасу ауылы	жеке меншік	820606302894	Қаңсықбаев Жазылбек Ниязбекұлы	17	10		
361.	155243100	Көптоғай ауылдық округі Көптоғай ауылы	жеке меншік	010121550198	Қаратауов Асылжан Қаратауұлы	2			
362.	155243100	Көптоғай ауылдық округі Көптоғай ауылы	жеке меншік	810205400515	Қожасаева Нұржамал Қозыбайқызы	6			
363.	155243100	Көптоғай ауылды қокругі Шұбарши ауылы	жеке меншік	760611301493	Қошқаров Нариман Сағынұлы	1			
364.	155243100	Көптоғай ауылдық округі Көптоғай ауылы	жеке меншік	951020350144	Қуандықов Тілекжан Нұртайұлы	6			
365.	155243100	Көптоғай ауылдық округі Аманкелді ауылы	жеке меншік	951227450691	Лекерова Мадина Бекдаулетовна		324		
366.	155243100	Көптоғай ауылдық	жеке меншік			43	13	21	

		округі Көптоғай ауылы		480225400840	Магзимова Бакыт				
367.	155243100	Көптоғай ауылдық округі Аманкелді ауылы	жеке меншік	720101306246	Майланов Асылхан Нурашевич	40	8		
368.	155243100	Көптоғай ауылдық округі Аманкелді ауылы	жеке меншік	891109351490	Майланов Самгат Нурашович	15	2		
369.	155243100	Көптоғай ауылдық округі Аманкелді ауылы	жеке меншік	640409301480	Майланов Торехан Нурашевич		26		
370.	155243100	Көптоғай ауылдық округі Көптоғай ауылы	жеке меншік	540404301096	Мамбетов Сырым	20	7	11	
371.	155243100	Көптоғай ауылдық округі Көптоғай ауылы	жеке меншік	790212401634	Маханова Асел Аскаровна		782		
372.	155243100	Көптоғай ауылдық округі Аманкелді ауылы	жеке меншік	740202401274	Мединаева Ләззат Мақсотқызы	6	57	1	
373.	155243100	Көптоғай ауылдық округі Көптоғай ауылы	жеке меншік	580901301174	Мекин Бақтыбай	4	18		
374.	155243100	Көптоғай ауылды қокругі Шұбарши ауылы	жеке меншік	390101308618	Мергенғалие вКудыш	11	31	4	
375.	155243100	Көптоғай ауылды қокругі Шұбарши ауылы	жеке меншік	621130301939	Мергенғалие в Орынтай Құтышович	28	106		
376.	155243100	Көптоғай ауылды қокругі	жеке меншік		Мергенгалие в	7			

		Шұбарши ауылы		650220301534	Нуртай Кудышович				
377.	155243100	Көптоғай ауылды қокругі Шұбарши ауылы	жеке меншік	631201302052	Мержанов Сагат Амангалиевич	10		1	
378.	155243100	Көптоғай ауылды қокругі Шұбарши ауылы	жеке меншік	050301550252	Мәтжан Уәлихан Самғатұлы		48		
379.	155243100	Көптоғай ауылдық округі Көптоғай ауылы	жеке меншік	581101301900	Момышов Сайын	6	41		
380.	155243100	Көптоғай ауылдық округі Көптоғай ауылы	жеке меншік	550601402112	Момышова Уйтолган Дусиповна	15	175	18	
381.	155243100	Көптоғай ауылдық округі Көптоғай ауылы	жеке меншік	660724300250	Муканов Лукман Кадирович		8		
382.	155243100	Көптоғай ауылдық округі Көптоғай ауылы	жеке меншік	911028301463	Мусаев Алмат Нурланулы		52	5	
383.	155243100	Көптоғай ауылдық округі Көптоғай ауылы	жеке меншік	670516300638	Мусиров Алиби Хамитович	23	6	4	
384.	155243100	Көптоғай ауылды қокругі Шұбарши ауылы	жеке меншік	770418300438	Мусиров Мухтар Хамитович	22	114	12	
385.	155243100	Көптоғай ауылдық округі Көптоғай ауылы	жеке меншік	640219300142	Мусиров Амангелды Хамитович	16	29	3	
386.	155243100	Көптоғай ауылдық	жеке меншік				46		

		округі Көптоғай ауылы		730922300232	Мусиров Ербол Хамитович				
387.	155243100	Көптоғай ауылдық округі Көптоғай ауылы	жеке меншік	600122300871	Мусиров Сырым Хамитұлы	30	33	10	
388.	155243100	Көптоғай ауылдық округі Көптоғай ауылы	жеке меншік	610205401610	Мусирова Гулшат Анетовна		23	1	
389.	155243100	Көптоғай ауылдық округі Көптоғай ауылы	жеке меншік	730323400718	Мысагалиев Ербол Сандибекович	3	18		
390.	155243100	Көптоғай ауылдық округі Көптоғай ауылы	жеке меншік	820726350976	Мысагалиев Ерлан Сандибекович		34		
391.	155243100	Көптоғай ауылдық округі Аманкелді ауылы	жеке меншік	670228300711	Нұрғалиев Абат Жалелович		6	1	
392.	155243100	Көптоғай ауылдық округі Көптоғай ауылы	жеке меншік	820315350961	Нұркасов Артек Орынбасарұлы	15		4	
393.	155243100	Көптоғай ауылдық округі Көптоғай ауылы	жеке меншік	420413400702	Нұрышова Тыныштық	198	115		
394.	155243100	Көптоғай ауылдық округі Аманкелді ауылы	жеке меншік	770902301794	Нарегеев Талғат Есенкулович	7	18		
395.	155243100	Көптоғай ауылдық округі Аманкелді ауылы	жеке меншік	720101307998	Нарегеев Әубакир Сағындыкович	12	33		
396.	155243100	Көптоғай ауылдық округі	жеке меншік			11	21		

		Аманкелді ауылы		470725301402	Нарегеев Есенқұл				
397.	155243100	Көптоғай ауылдық округі Аманкелді ауылы	жеке меншік	840711300436	Нарегеев Жандос Сагындыкович	11	127		
398.	155243100	Көптоғай ауылдық округі Аманкелді ауылы	жеке меншік	800110302319	Нарегеев Марат Есенқұлұлы	2	67		
399.	155243100	Көптоғай ауылдық округі Қарасу ауылы	жеке меншік	950321351893	Ниязбеков Наурызбек Ниязбекұлы	5	24	1	
400.	155243100	Көптоғай ауылдық округі Көптоғай ауылы	жеке меншік	721113300710	Ниязов БагланТастемирович	18		29	
401.	155243100	Көптоғай ауылдық округі Көптоғай ауылы	жеке меншік	730101308046	Ниязов МаксатЕрмекович		41	1	
402.	155243100	Көптоғай ауылдық округі Аманкелді ауылы	жеке меншік	730714401286	Нугметова Каламкас Жетписбаевна		1		
403.	155243100	Көптоғай ауылдық округі Қарасу ауылы	жеке меншік	650926400671	НургалиеваАлтынайЖаловна	29	11		
404.	155243100	Көптоғай ауылдық округі Көптоғай ауылы	жеке меншік	820101306108	Нурмаганбетов Канат Калкаманович	5	11	7	
405.	155243100	Көптоғай ауылдық округі Көптоғай ауылы	жеке меншік	650308300336	Нурыков Жайык Ныгыметович	5	16	3	
406.	155243100	Көптоғай ауылдық	жеке меншік					3	

		округі Көптоғай ауылы		940112351435	Нурыков Жантас Жайыкулы				
407.	155243100	Көптоғай ауылдық округі Қарасу ауылы	жеке меншік	800822302815	Нұрғалиев Азамат Айжарықұлы	54			
408.	155243100	Көптоғай ауылдық округі Көптоғай ауылы	жеке меншік	550601401233	Нұргалиева Несібелі Ықсанқызы	14	60		
409.	155243100	Көптоғай ауылдық округі Қарасу ауылы	жеке меншік	960830350602	Нұртай Ақжол Серікбайұлы	28			
410.	155243100	Көптоғай ауылдық округі Аманкелді ауылы	жеке меншік	460307300422	Нысанбаев Жетпіспай	14	41		
411.	155243100	Көптоғай ауылдық округі Көптоғай ауылы	жеке меншік	870905300862	Нысанбаев Нұржан Жалғасбайұлы	32	266	30	
412.	155243100	Көптоғай ауылдық округі Көптоғай ауылы	жеке меншік	690108301354	Омаров Алибек Бактыгалиевич	3			
413.	155243100	Көптоғай ауылдық округі Көптоғай ауылы	жеке меншік	770121301392	Омаров Болатбек Бактыгалиевич		11	7	
414.	155243100	Көптоғай ауылды қокругі Шұбарши ауылы	жеке меншік	761022401708	Онайбаева Гулшат Амантаевна		4		
415.	155243100	Көптоғай ауылдық округі Көптоғай ауылы	жеке меншік	810611301178	Оразғалиев Мұратбек Алпысұлы	2			
416.	155243100	Көптоғай ауылдық округі	жеке меншік			14	42		

		Көптоғай ауылы		841216301337	Оразгалиев Самгат Арысович				
417.	155243100	Көптоғай ауылдық округі Көптоғай ауылы	жеке меншік	490910301203	Оспанов Жақсыкелді Тоғабайұлы	22	1	33	
418.	155243100	Көптоғай ауылдық округі Аманкелді ауылы	жеке меншік	670923301292	Сқақов Елубай	8	14		
419.	155243100	Көптоғай ауылдық округі Көптоғай ауылы	жеке меншік	740816300971	Сәбиев Нұрболат Қуандықұлы	9			
420.	155243100	Көптоғай ауылдық округі Көптоғай ауылы	жеке меншік	740626300671	Сұлтангереевманас	16	101	5	
421.	155243100	Көптоғай ауылдық округі Аманкелді ауылы	жеке меншік	770801301329	Сүндетов Ермек Жолдыгалиевич	23	65		
422.	155243100	Көптоғай ауылдық округі Көптоғай ауылы	жеке меншік	770908301330	Сағынғалиев Қуаныш Сисенбаевич	104		4	
423.	155243100	Көптоғай ауылдық округі Аманкелді ауылы	жеке меншік	861015302881	Сабенов Талғат Мұратұлы		2		
424.	155243100	Көптоғай ауылдық округі Көптоғай ауылы	жеке меншік	691121300964	Сабиев Бауыржан Куандыкович	2			
425.	155243100	Көптоғай ауылдық округі Көптоғай ауылы	жеке меншік	641003300567	Сабиев Нуртай Куандыкович	6	15		
426.	155243100	Көптоғай ауылдық округі	жеке меншік			10			

		Көптоғай ауылы		720921300929	Сабиев Талгат Куандыкулы				
427.	155243100	Көптоғай ауылдық округі Көптоғай ауылы	жеке меншік	511002300179	Сагынгалиев Сисембай	46	367	15	
428.	155243100	Көптоғай ауылдық округі Аманкелді ауылы	жеке меншік	630901402071	Садирбаева Айгул Максотовна	3	42		
429.	155243100	Көптоғай ауылдық округі Аманкелді ауылы	жеке меншік	720403401154	Сангереева Гулрайхан Бегеновна	14	24	3	
430.	155243100	Көптоғай ауылдық округі Аманкелді ауылы	жеке меншік	661001300679	Сансызбаев Курал Оракович	8	3		
431.	155243100	Көптоғай ауылдық округі Аманкелді ауылы	жеке меншік	680110302212	Сансызбаев Марат	13	3		
432.	155243100	Көптоғай ауылдық округі Аманкелді ауылы	жеке меншік	700101308070	Сансызбаев Самат	1	21		
433.	155243100	Көптоғай ауылды қокругі Шұбарши ауылы	жеке меншік	510819300732	Сапаров Адилхан		395	4	
434.	155243100	Көптоғай ауылдық округі Көптоғай ауылы	жеке меншік	660731300645	Сарин Бакыт Сагынгалиевич	37	177	16	
435.	155243100	Көптоғай ауылдық округі Көптоғай ауылы	жеке меншік	750907401209	Сарина Зинагул Ерсаиновна		12		
436.	155243100	Көптоғай ауылдық округі	жеке меншік			9	1		

		Көптоғай ауылы		860322301413	Сатығалиев Баксиык Айсаулы				
437.	155243100	Көптоғай ауылдық округі Көптоғай ауылы	жеке меншік	990107350320	Серікұлы Ернұр	22			
438.	155243100	Көптоғай ауылдық округі Көптоғай ауылы	жеке меншік	980302350209	Серікұлы Әміржан	2		13	
439.	155243100	Көптоғай ауылдық округі Аманкелді ауылы	жеке меншік	750208301450	Сидақов Алпамыс	11	47		
440.	155243100	Көптоғай ауылдық округі Аманкелді ауылы	жеке меншік	770224402024	Сидакова Жанат Егизбайкызы		10		
441.	155243100	Көптоғай ауылдық округі Аманкелді ауылы	жеке меншік	711218401090	Сидакова Мейрамгул Сисенбаевна	9			
442.	155243100	Көптоғай ауылдық округі Аманкелді ауылы	жеке меншік	790224302275	Сидақов Батырхан Егізбайұлы	12	238	15	
443.	155243100	Көптоғай ауылды қокругі Шұбарши ауылы	жеке меншік	700106300815	Сисимов Жалгасбай Улыкпанович	8	23		
444.	155243100	Көптоғай ауылды қокругі Шұбарши ауылы	жеке меншік	630703401453	Сисимова Жумагул Улыкпановна	13			
445.	155243100	Көптоғай ауылды қокругі Шұбарши ауылы	жеке меншік	410102400879	Сисимова Тыныштық	26	29	1	
446.	155243100	Көптоғай ауылдық округі	жеке меншік			26	12		

		Аманкелді ауылы		630608300809	Сиықов Қайрат Қапарұлы				
447.	155243100	Көптоғай ауылдық округі Аманкелді ауылы	жеке меншік	630805300929	Скаков Ерболат Токешович	24	25	4	
448.	155243100	Көптоғай ауылдық округі Көптоғай ауылы	жеке меншік	780303301908	Скаков Аманкелди Есказыулы	17	82		
449.	155243100	Көптоғай ауылдық округі Көптоғай ауылы	жеке меншік	730405400931	Скакова Базаргул Есказиевна		21		
450.	155243100	Көптоғай ауылдық округі Көптоғай ауылы	жеке меншік	720928300644	Смагулов Канат Төрегалиулы	15	35		
451.	155243100	Көптоғай ауылдық округі Аманкелді ауылы	жеке меншік	710218300727	Сундетов Жайлау Жолдыгалиевич	13	66	1	
452.	155243100	Көптоғай ауылдық округі Аманкелді ауылы	жеке меншік	581201302060	Сыдыков Сегизбай	22	140	2	
453.	155243100	Көптоғай ауылдық округі Көптоғай ауылы	жеке меншік	631104300772	Төленов Жадігер Табынбайұлы	8	7	1	
454.	155243100	Көптоғай ауылдық округі Аманкелді ауылы	жеке меншік	641118301095	Түрікпенов Болатбай Тегинбаевич	2			
455.	155243100	Көптоғай ауылдық округі Аманкелді ауылы	жеке меншік	540501402117	Түрікпенова Жаңылсын Тегинбаевна	8	8		
456.	155243100	Көптоғай ауылдық округі	жеке меншік				156		

		Аманкелді ауылы		560729401142	Тажбенова Жанылша				
457.	155243100	Көптоғай ауылдық округі Аманкелді ауылы	жеке меншік	750729402120	Тажибаева Айымгул Исагаликызы		41		
458.	155243100	Көптоғай ауылды қокругі Шұбарши ауылы	жеке меншік	650226300737	Тайбурин Қазы Әлімұлы		105	12	
459.	155243100	Көптоғай ауылды қокругі Шұбарши ауылы	жеке меншік	800917301704	Тайбурин Сарсенбай Алимович			6	
460.	155243100	Көптоғай ауылды қокругі Шұбарши ауылы	жеке меншік	730429300659	Тайбурин Сырлыбай Алимович			1	
461.	155243100	Көптоғай ауылды қокругі Шұбарши ауылы	жеке меншік	691103301280	Тайбурин Сырым Алимович	32			
462.	155243100	Көптоғай ауылдық округі Көптоғай ауылы	жеке меншік	630803300264	Ташимов Бауыржан Кошимович	12	166		
463.	155243100	Көптоғай ауылдық округі Көптоғай ауылы	жеке меншік	390101308438	Тнеев Қошан	7	27		
464.	155243100	Көптоғай ауылдық округі Көптоғай ауылы	жеке меншік	660921300826	Тнеев Рысжан Кошанұлы		15		
465.	155243100	Көптоғай ауылдық округі Қарасу ауылы	жеке меншік	720302302088	Тнеев Серікбай Нуртаевич		38		
466.	155243100	Көптоғай ауылдық	жеке меншік				37		

		округі Аманкелді ауылы		930621351460	Токешов Абдимутали Ерболатович				
467.	155243100	Көптоғай ауылдық округі Қарасу ауылы	жеке меншік	940323350771	Төлеубаев Нұрзат Әділбекұлы		40		
468.	155243100	Көптоғай ауылдық округі Аманкелді ауылы	жеке меншік	900930302308	Түрікпенов Дулат Қуатбайұлы			5	
469.	155243100	Көптоғай ауылдық округі Аманкелді ауылы	жеке меншік	460215300905	Уйелбаев Каржау Боканбаевич	8	51	3	
470.	155243100	Көптоғай ауылдық округі Аманкелді ауылы	жеке меншік	771130301959	Уйелбаев Саламат Қаржауович	8	17		
471.	155243100	Көптоғай ауылдық округі Аманкелді ауылы	жеке меншік	700711402173	Уйелбаева Гульнара Каржауовна	4	28		
472.	155243100	Көптоғай ауылды қокругі Шұбарши ауылы	жеке меншік	781205403217	Уткелбаева Акмарал Сырымовна	20			
473.	155243100	Көптоғай ауылдық округі Аманкелді ауылы	жеке меншік	900717303090	Ұлықпанов Қанат Ұлықпанұлы	19	45		
474.	155243100	Көптоғай ауылдық округі Аманкелді ауылы	жеке меншік	670727301435	Хитрук Виктор Филимонович	9	32		
475.	155243100	Көптоғай ауылдық округі Қарасу ауылы	жеке меншік	680328300757	Шәуленов Сәрсенғали Алмуханович	2	9		
476.	155243100	Көптоғай ауылды қокругі	жеке меншік			8	93		

		Шұбарши ауылы		780728302322	Шармуханов Айболат Ахметович				
477.	155243100	Көптоғай ауылдық округі Көптоғай ауылы	жеке меншік	610425300791	Шойынов Боранбай Сембаевич	4	16		
478.	155243100	Көптоғай ауылдық округі Көптоғай ауылы	жеке меншік	900721302371	Шойынов Бекзат Боранбайұлы			1	
479.	155243100	Көптоғай ауылдық округі Көптоғай ауылы	жеке меншік	710930300561	Шойынов Ерлан Сембаевич	6	40		
480.	155243100	Көптоғай ауылдық округі Көптоғай ауылы	жеке меншік	610731400701	Шотықова Раузан Тілеужанқызы	4	17		
481.	155237100	Қараой ауылдық округі Қараой ауылы	жеке меншік	611218300838	Айткалиев Жумакул Рыскулович	9	39	9	
482.	155237100	Қараой ауылдық округі Қараой ауылы	жеке меншік	731002300672	Артыкбаев Рамазан Багытжанович	7	44		
483.	155237100	Қараой ауылдық округі Қараой ауылы	жеке меншік	741028300801	Асангалиев Аскар Кансултанович	20	11		
484.	155237100	Қараой ауылдық округі Қараой ауылы	жеке меншік	461227300359	Асангалиев Кансултан	22	129		
485.	155237100	Қараой ауылдық округі Қараой ауылы	жеке меншік	570123300650	Асангалиев Орынбасар Жонысович	13	119	7	
486.	155237100	Қараой ауылдық округі	жеке меншік		Асангалиев Тимур	26	148		

		Қараой ауылы		791130300479	Кансулианович				
487.	155237100	Қараой ауылдық округі Қараой ауылы	жеке меншік	590731301707	Ахметов Акынгали Биханулы	80	47	1	
488.	155237100	Қараой ауылдық округі Қараой ауылы	жеке меншік	851204302699	Базанов Ізмұқан Наурызбайұлы	6	66		
489.	155237100	Қараой ауылдық округі Қараой ауылы	жеке меншік	670220301667	Балмуханов Аман Жолдыупы	5	18		
490.	155237100	Қараой ауылдық округі Қараой ауылы	жеке меншік	670613300714	Бекеев Базарбай Тынышбаевич	6	21	14	
491.	155237100	Қараой ауылдық округі Қараой ауылы	жеке меншік	760809300729	Бекеев Берик Тынышбаевич	10	9	2	
492.	155237100	Қараой ауылдық округі Қараой ауылы	жеке меншік	531010401297	Бердалиева Алма	8	86	25	
493.	155237100	Қараой ауылдық округі Қараой ауылы	жеке меншік	771205301242	Бимашев Есет Рамазанович	4	8		
494.	155237100	Қараой ауылдық округі Қараой ауылы	жеке меншік	680211302668	Бимашев Жамбыл Рақымұлы	35	4	37	
495.	155237100	Қараой ауылдық округі Қараой ауылы	жеке меншік	600403300037	Бисенбаев Ергали Жанаевич	12	6		
496.	155237100	Қараой ауылдық	жеке меншік			8	30		

		округі Қараой ауылы		831115302205	Бисенбаев Асылбек Калиович				
497.	155237100	Қараой ауылдық округі Қараой ауылы	жеке меншік	760413300615	Бисенгалиев Бауыржан Жалгасбаевич	5			
498.	155237100	Қараой ауылдық округі Қараой ауылы	жеке меншік	860706302736	Дауленов Қазбек Қабдықайырұлы	7	23		
499.	155237100	Қараой ауылдық округі Қараой ауылы	жеке меншік	781128303321	Досанов Айдар		28		
500.	155237100	Қараой ауылдық округі Қараой ауылы	жеке меншік	660214300981	Досбаев Абай	7	51		
501.	155237100	Қараой ауылдық округі Қараой ауылы	жеке меншік	850525301594	Досбаев Нұрым	19	19	7	
502.	155237100	Қараой ауылдық округі Қараой ауылы	жеке меншік	460918300510	Досниязов Атиголла	11	46		
503.	155237100	Қараой ауылдық округі Қараой ауылы	жеке меншік	621212300768	Ерекешов Серик	27	86	19	
504.	155237100	Қараой ауылдық округі Қараой ауылы	жеке меншік	550217301795	Жанатаев Ашықбай	18	27		
505.	155237100	Қараой ауылдық округі Қараой ауылы	жеке меншік	600726300984	ЖанбыршинБағыткали	11	142	1	
506.	155237100	Қараой ауылдық округі	жеке меншік		Жанбырши	12	31		

		Қараой ауылы		630226301870	н Гали				
507.	155237100	Қараой ауылдық округі Қараой ауылы	жеке меншік	630508400594	Жангазиева Улмекен	11	38		
508.	155237100	Қараой ауылдық округі Қараой ауылы	жеке меншік	680901300781	Жарбакиев Нурымжан		15		
509.	155237100	Қараой ауылдық округі Қараой ауылы	жеке меншік	520211300213	Жармаганбетов Ескали	11	100		
510.	155237100	Қараой ауылдық округі Қараой ауылы	жеке меншік	761222401824	ЖубаниязоваАрайгул	2	8		
511.	155237100	Қараой ауылдық округі Қараой ауылы	жеке меншік	590820301037	Жумабаев Сансызбай			27	
512.	155237100	Қараой ауылдық округі Қараой ауылы	жеке меншік	610802301580	Жумабеков Бакытжан	5			
513.	155237100	Қараой ауылдық округі Қараой ауылы	жеке меншік	610802301580	Жумагазиев Гайдар	1	18	4	
514.	155237100	Қараой ауылдық округі Қараой ауылы	жеке меншік	780210402312	Зейнуллина Жансулу	7	1		
515.	155237100	Қараой ауылдық округі Қараой ауылы	жеке меншік	721007300219	Зулкашев Ерлан	15	77		
516.	155237100	Қараой ауылдық	жеке меншік		Ибагалиев	18	13		

		округі Қараой ауылы		680815300813	Бауыржан				
517.	155237100	Қараой ауылдық округі Қараой ауылы	жеке меншік	610923300848	Ибраев Сапаргали	6	15	1	
518.	155237100	Қараой ауылдық округі Қараой ауылы	жеке меншік	820115301202	ИмаганбетовАмангос	4	7		
519.	155237100	Қараой ауылдық округі Қараой ауылы	жеке меншік	630303300771	ИмаганбетовДуйсен	4			
520.	155237100	Қараой ауылдық округі Қараой ауылы	жеке меншік	681115300761	Исмагулов Амангелды	9	64		
521.	155237100	Қараой ауылдық округі Қараой ауылы	жеке меншік	750607300808	Ихсанов Женис	15	79		
522.	155237100	Қараой ауылдық округі Қараой ауылы	жеке меншік	670326301257	Ихсанов Марат	26	61		
523.	155237100	Қараой ауылдық округі Қараой ауылы	жеке меншік	820510300569	Ихсанов Талгат	3	2		
524.	155237100	Қараой ауылдық округі Қараой ауылы	жеке меншік	640727300688	Кабылов Аскар		63		
525.	155237100	Қараой ауылдық округі Қараой ауылы	жеке меншік	770904301399	Кабылов Серик	2	33		
526.	155237100	Қараой ауылдық округі	жеке меншік		Казмуканов	18	75		

		Қараой ауылы		540217302127	Аипкадир				
527.	155237100	Қараой ауылдық округі Қараой ауылы	жеке меншік	600214302025	Калиев Алдаберген	1	6		
528.	155237100	Қараой ауылдық округі Қараой ауылы	жеке меншік	730926302191	Карагойшин Орисбай	14	2	1	
529.	155237100	Қараой ауылдық округі Қараой ауылы	жеке меншік	731126300248	Килашев Тржан	23	106	8	
530.	155237100	Қараой ауылдық округі Қараой ауылы	жеке меншік	601215401545	Койшыбаева Гулбаршын	23	129		
531.	155237100	Қараой ауылдық округі Қараой ауылы	жеке меншік	51021541545	Койшыгулова Рысты	7	30		
532.	155237100	Қараой ауылдық округі Қараой ауылы	жеке меншік	700103300908	Конакбаев Талгат	6	72		
533.	155237100	Қараой ауылдық округі Қараой ауылы	жеке меншік	790707300968	Конганбаев Тузел Какимович		35		
534.	155237100	Қараой ауылдық округі Қараой ауылы	жеке меншік	680710300624	Коркынов Жанабай	8			
535.	155237100	Қараой ауылдық округі Қараой ауылы	жеке меншік	721208400822	Коркынова Сара	4	6		
536.	155237100	Қараой ауылдық	жеке меншік		Кубашев	2			

		округі Қараой ауылы		600912300915	Бекболат				
537.	155237100	Қараой ауылдық округі Қараой ауылы	жеке меншік	550325301405	Кубышев Кыдыр	5	35	2	
538.	155237100	Қараой ауылдық округі Қараой ауылы	жеке меншік	791029301804	Кулекешов Букенбай	2			
539.	155237100	Қараой ауылдық округі Қараой ауылы	жеке меншік	740127403312	Қабылова Дәмелі	2	5		
540.	155237100	Қараой ауылдық округі Қараой ауылы	жеке меншік	801115301965	Қасымғалиев Асылбек	14	48		
541.	155237100	Қараой ауылдық округі Қараой ауылы	жеке меншік	670426300758	Лекеров Жаксылык	6	34		
542.	155237100	Қараой ауылдық округі Қараой ауылы	жеке меншік	730512300729	Лекеров Нурлан	3			
543.	155237100	Қараой ауылдық округі Қараой ауылы	жеке меншік	730105400792	Майканова Жансая	1	49		
544.	155237100	Қараой ауылдық округі Қараой ауылы	жеке меншік	531101400964	Мукашева Аккайша	4	4		
545.	155237100	Қараой ауылдық округі Қараой ауылы	жеке меншік	751216302227	Мулкаманов Максим	40	7	38	
546.	155237100	Қараой ауылдық округі	жеке меншік		Мусина	4			

		Қараой ауылы		780716403480	Жазира				
547.	155237100	Қараой ауылдық округі Қараой ауылы	жеке меншік	750623401443	Мухамбеталиева Айнагул	10	13		
548.	155237100	Қараой ауылдық округі Қараой ауылы	жеке меншік	490712400641	Муханов Акжаркын	9			
549.	155237100	Қараой ауылдық округі Қараой ауылы	жеке меншік	580228402913	Мырзагалиева Күнсүлу	8	24	1	
550.	155237100	Қараой ауылдық округі Қараой ауылы	жеке меншік	620419300661	Ниязов Жалгасбай	7	52		
551.	155237100	Қараой ауылдық округі Қараой ауылы	жеке меншік	521017300549	Ниязов Конысбай	1			
552.	155237100	Қараой ауылдық округі Қараой ауылы	жеке меншік	720720300778	Ниязов Кенжебай	4			
553.	155237100	Қараой ауылдық округі Қараой ауылы	жеке меншік	901016301908	Нұрекешов Казбек	3	1		
554.	155237100	Қараой ауылдық округі Қараой ауылы	жеке меншік	670118300832	Омаров Бекежан	16	13		
555.	155237100	Қараой ауылдық округі Қараой ауылы	жеке меншік	670627302251	Оразгалиев Асхат	147	322		
556.	155237100	Қараой ауылдық	жеке меншік		Оразгалиев	29	38	11	

		округі Қараой ауылы		810625300176	Есенаман				
557.	155237100	Қараой ауылдық округі Қараой ауылы	жеке меншік	641101230135 6	Оразгалиев Ойылдан	47	133	55	
558.	155237100	Қараой ауылдық округі Қараой ауылы	жеке меншік	880418451382	Оразгалиева Гулнур	6			
559.	155237100	Қараой ауылдық округі Қараой ауылы	жеке меншік	680531300423	Оспанов Калкаман	9	57		
560.	155237100	Қараой ауылдық округі Қараой ауылы	жеке меншік	920326302358	Рысжан Темірхан		24		
561.	155237100	Қараой ауылдық округі Қараой ауылы	жеке меншік	981012350856	Сағынгали Мадяр	9	25		
562.	155237100	Қараой ауылдық округі Қараой ауылы	жеке меншік	661216300608	Сазанов Дауылбай	5	30		
563.	155237100	Қараой ауылдық округі Қараой ауылы	жеке меншік	510215302408	Сапаров Табылды	5	27		
564.	155237100	Қараой ауылдық округі Қараой ауылы	жеке меншік	400101411877	Сарсенова Сара	9	127		
565.	155237100	Қараой ауылдық округі Қараой ауылы	жеке меншік	670216301010	Саурбаев Махамбет	1	4		
566.	155237100	Қараой ауылдық округі	жеке меншік		Сенгалиев		44		

		Қараой ауылы		500922300826	Серикали				
567.	155237100	Қараой ауылдық округі Қараой ауылы	жеке меншік	880821301747	Султанов Нурбек	2	42		
568.	155237100	Қараой ауылдық округі Қараой ауылы	жеке меншік	861010301340	Султанов Адилбек	1			
569.	155237100	Қараой ауылдық округі Қараой ауылы	жеке меншік	590701300993	Султанов Шернияз	8	76	2	
570.	155237100	Қараой ауылдық округі Қараой ауылы	жеке меншік	810918300149	Сундеткалие в Турганбай	2	53		
571.	155237100	Қараой ауылдық округі Қараой ауылы	жеке меншік	720607300703	Тажибаев Сейтжан	14	66		
572.	155237100	Қараой ауылдық округі Қараой ауылы	жеке меншік	490401401163	Тажибаева Алима	3	11		
573.	155237100	Қараой ауылдық округі Қараой ауылы	жеке меншік	771108302729	Тажигалие в Ерболат		26		
574.	155237100	Қараой ауылдық округі Қараой ауылы	жеке меншік	800210300871	Таласкалие вЕрболат	5	13	2	
575.	155237100	Қараой ауылдық округі Қараой ауылы	жеке меншік	420328300871	Темирмуканов Амангелди	1			
576.	155237100	Қараой ауылдық	жеке меншік		Тиржанов	7			

		округі Қараой ауылы		590108300820	Айдарбай				
577.	155237100	Қараой ауылдық округі Қараой ауылы	жеке меншік	350122300065	Тиржанов Атшибай	30			
578.	155237100	Қараой ауылдық округі Қараой ауылы	жеке меншік	571205302704	Тогжанов Дауленткали	7	35	7	
579.	155237100	Қараой ауылдық округі Қараой ауылы	жеке меншік	620210300388	Тулепов Тулген	9	35		
580.	155237100	Қараой ауылдық округі Қараой ауылы	жеке меншік	800613300367	Узакбаев Куаныш	1			
581.	155237100	Қараой ауылдық округі Қараой ауылы	жеке меншік	571210402669	Хасанова Маншук	1			
582.	155237100	Қараой ауылдық округі Қараой ауылы	жеке меншік	721125300697	Шурин Айбек	10	32		
583.	155237100	Қараой ауылдық округі Қараой ауылы	жеке меншік	541231300269	Ысыкбаев Серик	8	105		
584.	155239000	Ш.Берсиев ат.ауылдық округі Қаратал ауылы	жеке меншік	600616401574	Қойайдарова Іңкәр Темірқызы	5	17		
585.	155239000	Ш.Берсиев ат.ауылдық округі Қаратал ауылы	жеке меншік	581107301636	Абилов Амандық Екибаевич	6	58	4	

586.	155239000	Ш.Берсиев ат.ауылдық округі Қаратал ауылы	жеке меншік	460501301402	Абилов Жолдыгали	5			
587.	155239000	Ш.Берсиев ат.ауылдық округі Қаратал ауылы	жеке меншік	910530302147	Абилов Қуандық Амандықұлы			6	
588.	155239000	Ш.Берсиев ат.ауылдық округі Қаратал ауылы	жеке меншік	750506301242	Абишев Бауыржан Шынгуович	18	20		
589.	155239000	Ш.Берсиев ат.ауылдық округі Қаратал ауылы	жеке меншік	530712400750	Абишова Балзия Сакеновна	10	11		
590.	155239000	Ш.Берсиев ат.ауылдық округі Қаратал ауылы	жеке меншік	760928400940	Абишова Санимгул Басиевна	3			
591.	155239000	Ш.Берсиев ат.ауылдық округі Қаратал ауылы	жеке меншік	690930301531	Адилов Нурлан Байтуркеевич	14	36	3	
592.	155239000	Ш.Берсиев ат.ауылдық округі Қаратал ауылы	жеке меншік	870723402122	АйжариковаЖанагуль Кизатовна	12			
593.	155239000	Ш.Берсиев ат.ауылдық округі Қаратал ауылы	жеке меншік	701101400867	Айткулова Райхан Сагыновна	5			
		Ш.Берсиев ат.ауылдық			Акуалов Асыл				

594.	155239000	округі Қаратал ауылы	жеке меншік	770702301003	бек Мырзагалиевич	7		2	
595.	155239000	Ш.Берсиев ат.ауылдық округі Қаратал ауылы	жеке меншік	781028403215	Акутенова Шынар Бакытжановна	17		2	
596.	155239000	Ш.Берсиев ат.ауылдық округі Қаратал ауылы	жеке меншік	841018302389	Ақөтенов Ертай Бақытжанұлы		35		
597.	155239000	Ш.Берсиев ат.ауылдық округі Қаратал ауылы	жеке меншік	721109300739	Алиев Нұрбек Ақдаулетович		44		2
598.	155239000	Ш.Берсиев ат.ауылдық округі Қаратал ауылы	жеке меншік	760103302866	Алимбетов Нариман Нурланович	16		5	
599.	155239000	Ш.Берсиев ат.ауылдық округі Қаратал ауылы	жеке меншік	870925301205	Алкенов Айболат Еркинович	2	17		
600.	155239000	Ш.Берсиев ат.ауылдық округі Қаратал ауылы	жеке меншік	870905301992	Алкенов Қуаныш Саматұлы	5	14	9	
601.	155239000	Ш.Берсиев ат.ауылдық округі Қаратал ауылы	жеке меншік	570615401676	Амандосова Сания Жаркынбаевна	20	13	2	

602.	155239000	Ш.Берсиев ат.ауылдық округі Қаратал ауылы	жеке меншік	690519301834	Арыстанов Қанат Кенесович	37	94	10	
603.	155239000	Ш.Берсиев ат.ауылдық округі Қаратал ауылы	жеке меншік	631106300812	Ахметов Казыбек Отемуратович	22	16	18	
604.	155239000	Ш.Берсиев ат.ауылдық округі Қаратал ауылы	жеке меншік	681117300653	Ахметов Оразбек	3	9		
605.	155239000	Ш.Берсиев ат.ауылдық округі Қаратал ауылы	жеке меншік	720403301900	Базарбаев Ерлан Аязбаевич	14	74	4	
606.	155239000	Ш.Берсиев ат.ауылдық округі Қаратал ауылы	жеке меншік	660703302420	Базарбаев Жаңабай Аязбайұлы	18	74	27	
607.	155239000	Ш.Берсиев ат.ауылдық округі Қаратал ауылы	жеке меншік	630906402029	Базарбаева Алия Аязбаевна	11		4	
608.	155239000	Ш.Берсиев ат.ауылдық округі Қаратал ауылы	жеке меншік	750719301746	Бакитов Галымжан Жайжанович	12	11		
609.	155239000	Ш.Берсиев ат.ауылдық округі Қаратал ауылы	жеке меншік	731127300719	Бактыгалие вАйдарбек Наурызбаевич	1			
610.	155239000	Ш.Берсиев ат.ауылдық округі	жеке меншік	640720400856	Бактыгереева Зоя		82		

		Қаратал ауылы			Жаркынбаевна	14			
611.	155239000	Ш.Берсиев ат.ауылдық округі Қаратал ауылы	жеке меншік	790104303409	Бакытов Құлымжан Жайжанович	3		1	
612.	155239000	Ш.Берсиев ат.ауылдық округі Қаратал ауылы	жеке меншік	851009351376	Балабаев Ерлан Смагулович	4	14		
613.	155239000	Ш.Берсиев ат.ауылдық округі Қаратал ауылы	жеке меншік	820601302738	Балапашев Асылбек Атыраулы	5	47	8	
614.	155239000	Ш.Берсиев ат.ауылдық округі Қаратал ауылы	жеке меншік	790912300813	БейсенгалиевТанат	12	27	13	
615.	155239000	Ш.Берсиев ат.ауылдық округі Қаратал ауылы	жеке меншік	630116401145	Бектургановa Айсұлу Кенгановна	16	54	11	
616.	155239000	Ш.Берсиев ат.ауылдық округі Қаратал ауылы	жеке меншік	830131300570	Бердеханов Серик Козди баевич	6			
617.	155239000	Ш.Берсиев ат.ауылдық округі Қаратал ауылы	жеке меншік	831022300471	Бисенгалиев Асхат Дошымович		1		
618.	155239000	Ш.Берсиев ат.ауылдық	жеке меншік	691104301315	БисенгалиевЕрсайын	24		4	

		округі Қаратал ауылы			Ибраг имов ич		44		
619.	155239000	Ш.Берсиев ат.ауылдық округі Қаратал ауылы	жеке меншік	76071130192 2	Бисен галие вЖом арт	20	12	2	
620.	155239000	Ш.Берсиев ат.ауылдық округі Қаратал ауылы	жеке меншік	85042530245 9	Бисен ғалие в Нұрб о л Ибраг имұл ы	3			
621.	155239000	Ш.Берсиев ат.ауылдық округі Қаратал ауылы	жеке меншік	57012540089 6	Бисен галие ваСал ахият	8		2	
622.	155239000	Ш.Берсиев ат.ауылдық округі Қаратал ауылы	жеке меншік	69021130026 7	Битем иров Елеус и н Жума галие вич	5	3		
623.	155239000	Ш.Берсиев ат.ауылдық округі Қаратал ауылы	жеке меншік	79011430255 4	Боран баев Сакен Сағы нұлы	11	12		
624.	155239000	Ш.Берсиев ат.ауылдық округі Қаратал ауылы	жеке меншік	91122130125 0	Дабы лов Асыл бек Амир ович	7	5		
625.	155239000	Ш.Берсиев ат.ауылдық округі Қаратал ауылы	жеке меншік	53122030184 2	Дабы лов Әмір	22	153	8	
626.	155239000	Ш.Берсиев ат.ауылдық округі Қаратал ауылы	жеке меншік	66011030088 7	Дауы лов Самат Кенес баеви ч	12	34	1	

627.	155239000	Ш.Берсиев ат.ауылдық округі Қаратал ауылы	жеке меншік	850830300574	Досжанов Ерген Адилханович			2	
628.	155239000	Ш.Берсиев ат.ауылдық округі Қаратал ауылы	жеке меншік	610522300471	Досқулов Ғалымжан Аронович	3			
629.	155239000	Ш.Берсиев ат.ауылдық округі Қаратал ауылы	жеке меншік	580822300563	Досқулов Жасулан Аронович	21	23	2	
630.	155239000	Ш.Берсиев ат.ауылдық округі Қаратал ауылы	жеке меншік	640307301307	Досқулов Уалихан	8	5		
631.	155239000	Ш.Берсиев ат.ауылдық округі Қаратал ауылы	жеке меншік	800731400494	Дусипова Ира Тауке новна	4			
632.	155239000	Ш.Берсиев ат.ауылдық округі Қаратал ауылы	жеке меншік	601120301178	Едигеев Серикали Ибагулович	7	16	8	
633.	155239000	Ш.Берсиев ат.ауылдық округі Қаратал ауылы	жеке меншік	871026300986	Еламанұлы Марлен	7	28		
634.	155239000	Ш.Берсиев ат.ауылдық округі Қаратал ауылы	жеке меншік	810908301498	Ергалиев Ерболат Жумагалиевич	25	14	7	
635.	155239000	Ш.Берсиев ат.ауылдық округі Қаратал ауылы	жеке меншік	541101301438	Ермеков Қайыржан	7	55		

636.	155239000	Ш.Берсиев ат.ауылдық округі Қаратал ауылы	жеке меншік	640111400984	Ертемирова Бибигул Елубаевна	1			
637.	155239000	Ш.Берсиев ат.ауылдық округі Қаратал ауылы	жеке меншік	560710300818	Есбусинов Қанат Абуович	3	11	2	
638.	155239000	Ш.Берсиев ат.ауылдық округі Қаратал ауылы	жеке меншік	640722401082	Есенгарина Кунсулу	18			
639.	155239000	Ш.Берсиев ат.ауылдық округі Қаратал ауылы	жеке меншік	710320301511	Есенов Исағали Дуйсенұлы	12	60		
640.	155239000	Ш.Берсиев ат.ауылдық округі Қаратал ауылы	жеке меншік	620725302334	Есенов Мырзагали Дуйсенович	4	23	6	
641.	155239000	Ш.Берсиев ат.ауылдық округі Қаратал ауылы	жеке меншік	791030300435	Ескалиев Сабыржан Назарович			19	
642.	155239000	Ш.Берсиев ат.ауылдық округі Қаратал ауылы	жеке меншік	550101301734	Ешмуханов Сержан Конганович			14	
643.	155239000	Ш.Берсиев ат.ауылдық округі Қаратал ауылы	жеке меншік	710819301099	Әбилов Әсет Әдебиетұлы	12	15		
644.	155239000	Ш.Берсиев ат.ауылдық округі Қаратал ауылы	жеке меншік	900815350808	Жабасов Ернур Ныгиметович	6	17		

645.	155239000	Ш.Берсиев ат.ауылдық округі Қаратал ауылы	жеке меншік	631020301136	ЖаманкуловҒалымжан	6	20	12	
646.	155239000	Ш.Берсиев ат.ауылдық округі Қаратал ауылы	жеке меншік	761113350556	Жанахметов Малик Жаксылыкович	12	10	17	
647.	155239000	Ш.Берсиев ат.ауылдық округі Қаратал ауылы	жеке меншік	730818301651	Жауынбаев Алибек Толеубаевич	14	47	16	
648.	155239000	Ш.Берсиев ат.ауылдық округі Қаратал ауылы	жеке меншік	751122400800	ЖауынбаеваКуляш	9	12	2	
649.	155239000	Ш.Берсиев ат.ауылдық округі Қаратал ауылы	жеке меншік	880916351214	Жиенбеков Алибек Умбетович		279		
650.	155239000	Ш.Берсиев ат.ауылдық округі Қаратал ауылы	жеке меншік	670202300839	Жиенбеков Бекбай Умбетович	47	343	18	
651.	155239000	Ш.Берсиев ат.ауылдық округі Қаратал ауылы	жеке меншік	460314400325	Жиенбекова Тыныш			14	
652.	155239000	Ш.Берсиев ат.ауылдық округі Қаратал ауылы	жеке меншік	810310301914	Жолдыбаев Жумабек Амантаевич	8	46		
		Ш.Берсиев ат.ауылдық			Жолдыбаев Оразб				

653.	155239000	округі Қаратал ауылы	жеке меншік	681114300578	а й Аманта евич	26		62	
654.	155239000	Ш.Берсиев ат.ауылдық округі Қаратал ауылы	жеке меншік	420101412244	Жолдыбаева Аманжол			13	
655.	155239000	Ш.Берсиев ат.ауылдық округі Қаратал ауылы	жеке меншік	630915402830	Жолдыбаева Ару Амантаевна	12			
656.	155239000	Ш.Берсиев ат.ауылдық округі Қаратал ауылы	жеке меншік	810101306453	Жоныс ов Сұлтанмұрат Жауғаштыұлы			9	
657.	155239000	Ш.Берсиев ат.ауылдық округі Қаратал ауылы	жеке меншік	821213300616	Жумагулов Руслан Амангелдиевич	11			
658.	155239000	Ш.Берсиев ат.ауылдық округі Қаратал ауылы	жеке меншік	680526401996	Жумалина Улжан Аймуханова	11	14	12	
659.	155239000	Ш.Берсиев ат.ауылдық округі Қаратал ауылы	жеке меншік	570301301190	Жунисов Елубай	4	9		
660.	155239000	Ш.Берсиев ат.ауылдық округі Қаратал ауылы	жеке меншік	500124300653	Жұбай Бауыржан Бисенғалиұлы		105	41	
661.	155239000	Ш.Берсиев ат.ауылдық округі	жеке меншік		Зинор аинов	4		1	

		Қаратал ауылы		781103301785	Каржау				
662.	155239000	Ш.Берсиев ат.ауылдық округі Қаратал ауылы	жеке меншік	800201301028	Ибраев Дауле т Исатаевич	5	2	1	
663.	155239000	Ш.Берсиев ат.ауылдық округі Қаратал ауылы	жеке меншік	650210300928	Ибраев Кенжетай Махмутович	9	17	10	
664.	155239000	Ш.Берсиев ат.ауылдық округі Қаратал ауылы	жеке меншік	680322301811	Ибраев Қанат Тургенбаевич	17	6	5	
665.	155239000	Ш.Берсиев ат.ауылдық округі Қаратал ауылы	жеке меншік	510605400696	Ибраев а Айсауле	11	16	2	
666.	155239000	Ш.Берсиев ат.ауылдық округі Қаратал ауылы	жеке меншік	550822400841	Ибрашева Қалима	28		5	
667.	155239000	Ш.Берсиев ат.ауылдық округі Қаратал ауылы	жеке меншік	660225301986	Игилманов Дайын Жалгасович	11	4	9	
668.	155239000	Ш.Берсиев ат.ауылдық округі Қаратал ауылы	жеке меншік	630920302594	Избасов Жанс ерик Тасболатвич	5	6		
669.	155239000	Ш.Берсиев ат.ауылдық округі Қаратал ауылы	жеке меншік	560529300824	Изекенов Сейлхан Кайыргалиевич	10	69		

670.	155239000	Ш.Берсиев ат.ауылдық округі Қаратал ауылы	жеке меншік	661224301818	Иман газин Ерген Сарсенгалиевич	2	11		
671.	155239000	Ш.Берсиев ат.ауылдық округі Қаратал ауылы	жеке меншік	480112300671	Иман галиұлы Төреғали	18	51	1	
672.	155239000	Ш.Берсиев ат.ауылдық округі Қаратал ауылы	жеке меншік	741225300179	Исаев Максут Шаймерденович	21	56	3	
673.	155239000	Ш.Берсиев ат.ауылдық округі Қаратал ауылы	жеке меншік	650301300992	Кабдешов Нуртай Турабаевич	15	2		
674.	155239000	Ш.Берсиев ат.ауылдық округі Қаратал ауылы	жеке меншік	701112302450	Канатбаев Серикали Салжанович	9	30		
675.	155239000	Ш.Берсиев ат.ауылдық округі Қаратал ауылы	жеке меншік	761108301647	Карабалин Октябрь Ербол атұлы	9	3		
676.	155239000	Ш.Берсиев ат.ауылдық округі Қаратал ауылы	жеке меншік	531215400860	Каумет ова Шекер Жолдыбаевна	5	34		
677.	155239000	Ш.Берсиев ат.ауылдық округі Қаратал ауылы	жеке меншік	420214300398	Кенжебаев Аманг ali	14	10		
678.	155239000	Ш.Берсиев ат.ауылдық	жеке меншік		Кенжегуло	11	11		

		округі Қаратал ауылы		520114400689	ваАйжан				
679.	155239000	Ш.Берсиев ат.ауылдық округі Қаратал ауылы	жеке меншік	670410300875	Кодасбаев Шектибай Кусанович	7	11		
680.	155239000	Ш.Берсиев ат.ауылдық округі Қаратал ауылы	жеке меншік	691017300562	Кожасаев Колбай Борибаевич	7	14		
681.	155239000	Ш.Берсиев ат.ауылдық округі Қаратал ауылы	жеке меншік	810703300070	Кожин Даниель Амангелдиевич	17	14		
682.	155239000	Ш.Берсиев ат.ауылдық округі Қаратал ауылы	жеке меншік	791125300411	Кожин Кадир Ондасинович	30	53		
683.	155239000	Ш.Берсиев ат.ауылдық округі Қаратал ауылы	жеке меншік	690323300484	Койайдаров Сагындык Темирович	38	92		
684.	155239000	Ш.Берсиев ат.ауылдық округі Қаратал ауылы	жеке меншік	640720300816	Койлыбаев Марат Кенжегалиевич	4	16		
685.	155239000	Ш.Берсиев ат.ауылдық округі Қаратал ауылы	жеке меншік	620110401180	Кокашева Гулнар	5			
686.	155239000	Ш.Берсиев ат.ауылдық округі	жеке меншік	680215302719	Конилкосов Айдос		26		

		Қаратал ауылы			Кайыржанович	4			
687.	155239000	Ш.Берсиев ат.ауылдық округі Қаратал ауылы	жеке меншік	720203300688	Конилкосов Газиз Кайыржанович	16	49		
688.	155239000	Ш.Берсиев ат.ауылдық округі Қаратал ауылы	жеке меншік	751105301314	Конилкосов Галым Кайыржанович	9	35		
689.	155239000	Ш.Берсиев ат.ауылдық округі Қаратал ауылы	жеке меншік	810213301421	Култемиров Еркингали Баксыкович	8			
690.	155239000	Ш.Берсиев ат.ауылдық округі Қаратал ауылы	жеке меншік	620313300912	Култемиров Серикали Баксыкович	14	12		
691.	155239000	Ш.Берсиев ат.ауылдық округі Қаратал ауылы	жеке меншік	630515300873	Кусайынов Куаныш Асхатович	30	58		
692.	155239000	Ш.Берсиев ат.ауылдық округі Қаратал ауылы	жеке меншік	500227300623	Кусанов Өткелбай	6			
693.	155239000	Ш.Берсиев ат.ауылдық округі Қаратал ауылы	жеке меншік	710208302124	Қарабалин Ықылас Ерболатович	9	18		
		Ш.Берсиев ат.ауылдық							

694.	155239000	округі Қаратал ауылы	жеке меншік	490320401536	Қаумет ова Айман	9	1		
695.	155239000	Ш.Берсиев ат.ауылдық округі Қаратал ауылы	жеке меншік	540306300658	Қожекенов Елубай	12	43		
696.	155239000	Ш.Берсиев ат.ауылдық округі Қаратал ауылы	жеке меншік	550120402099	Қуанышева Өрік Қабиқызы	12	60		
697.	155239000	Ш.Берсиев ат.ауылдық округі Қаратал ауылы	жеке меншік	510627300362	Құсанов Дінасіл	1	8		
698.	155239000	Ш.Берсиев ат.ауылдық округі Қаратал ауылы	жеке меншік	550623300506	Максимов Ерсұлтан	12	52		
699.	155239000	Ш.Берсиев ат.ауылдық округі Қаратал ауылы	жеке меншік	790927300835	Мамбетали нТалғат Аманжолұлы	6	15		
700.	155239000	Ш.Берсиев ат.ауылдық округі Қаратал ауылы	жеке меншік	780711350240	Мамбетов Нұрбек Аяпбергенұлы	9	38		
701.	155239000	Ш.Берсиев ат.ауылдық округі Қаратал ауылы	жеке меншік	650820300111	Медетов Дауылет	22	18		
702.	155239000	Ш.Берсиев ат.ауылдық округі Қаратал ауылы	жеке меншік	720712300794	Мендибаев Манарбек	8	20		
		Ш.Берсиев ат.ауылдық			Мендигуж				

703.	155239000	округі Қаратал ауылы	жеке меншік	550208301230	инБериккали	18	132		
704.	155239000	Ш.Берсиев ат.ауылдық округі Қаратал ауылы	жеке меншік	550818301673	Меңдібаев Ізбасар	10	10		
705.	155239000	Ш.Берсиев ат.ауылдық округі Қаратал ауылы	жеке меншік	660815300770	МолдагуловСансызбай Аубакирович		29		
706.	155239000	Ш.Берсиев ат.ауылдық округі Қаратал ауылы	жеке меншік	740208300788	Мырзагалие в Даур Мухатаевич	3	19		
707.	155239000	Ш.Берсиев ат.ауылдық округі Қаратал ауылы	жеке меншік	690708400760	Мырзағалиева Айнур	3	36		
708.	155239000	Ш.Берсиев ат.ауылдық округі Қаратал ауылы	жеке меншік	520722300122	Мырзагулов Махамбет	41			
709.	155239000	Ш.Берсиев ат.ауылдық округі Қаратал ауылы	жеке меншік	721205300770	МырзахметовСагындык Мырзахметович	13	6		
710.	155239000	Ш.Берсиев ат.ауылдық округі Қаратал ауылы	жеке меншік	761219300645	Нарынбаев Шокан Аманкелдиевич	7	12		
711.	155239000	Ш.Берсиев ат.ауылдық округі Қаратал ауылы	жеке меншік	700719400804	Насирова Райхан	4			

712.	155239000	Ш.Берсиев ат.ауылдық округі Қаратал ауылы	жеке меншік	680913300896	Нургазин Таран Хасангалиулы	37			
713.	155239000	Ш.Берсиев ат.ауылдық округі Қаратал ауылы	жеке меншік	590524300298	Нургалиев Мақсат Кумискалиевич	6			
714.	155239000	Ш.Берсиев ат.ауылдық округі Қаратал ауылы	жеке меншік	691018302217	Нуримов Қаныбек Хабдрахманович	6	10		
715.	155239000	Ш.Берсиев ат.ауылдық округі Қаратал ауылы	жеке меншік	720630301370	Оразгалиев Едиге Утемисович	13	19		
716.	155239000	Ш.Берсиев ат.ауылдық округі Қаратал ауылы	жеке меншік	630915300937	Оразғалиев Ермекбай Утемисулы	7	11		
717.	155239000	Ш.Берсиев ат.ауылдық округі Қаратал ауылы	жеке меншік	601010401473	Оралбаева Ұлдай Бисенбаевна	11	9		
718.	155239000	Ш.Берсиев ат.ауылдық округі Қаратал ауылы	жеке меншік	611224300622	Оспанов Мыңжасар	10	8		
719.	155239000	Ш.Берсиев ат.ауылдық округі Қаратал ауылы	жеке меншік	681103300647	Оспанов Асылбек Мырзагулович	33	44		

720.	155239000	Ш.Берсиев ат.ауылдық округі Қаратал ауылы	жеке меншік	600907300809	Оспанов Берик Мырзагулович	7	12		
721.	155239000	Ш.Берсиев ат.ауылдық округі Қаратал ауылы	жеке меншік	871216351278	Охапов Аскар Жолтаевич	3	336		
722.	155239000	Ш.Берсиев ат.ауылдық округі Қаратал ауылы	жеке меншік	690715300534	Охапов Жарылкасын Еламанович	23	47		
723.	155239000	Ш.Берсиев ат.ауылдық округі Қаратал ауылы	жеке меншік	721005301107	Охапов Сәндібек Жолтаевич	3	12		
724.	155239000	Ш.Берсиев ат.ауылдық округі Қаратал ауылы	жеке меншік	820408300762	Өтемісов Ербол Еламанұлы		12		
725.	155239000	Ш.Берсиев ат.ауылдық округі Қаратал ауылы	жеке меншік	710615302563	Рашев Болат Куттыгалиевич	5			
726.	155239000	Ш.Берсиев ат.ауылдық округі Қаратал ауылы	жеке меншік	750827302890	Рашев Қалдыбек Құттығалиұлы	12	51		
727.	155239000	Ш.Берсиев ат.ауылдық округі Қаратал ауылы	жеке меншік	600101307243	Рысбаев Аманжол Бактыганович	3	10		
		Ш.Берсиев ат.ауылдық			Сагатов Елеус				

728.	155239000	округі Қаратал ауылы	жеке меншік	720603300711	и н Сагинович	6	5		
729.	155239000	Ш.Берсиев ат.ауылдық округі Қаратал ауылы	жеке меншік	590912300930	Сагатов Болат Сагынович	38	43		
730.	155239000	Ш.Берсиев ат.ауылдық округі Қаратал ауылы	жеке меншік	641110300846	Сагиев Турган Дауле тияро вич	9	9		
731.	155239000	Ш.Берсиев ат.ауылдық округі Қаратал ауылы	жеке меншік	950101352485	Сағынғанов Қазыбек Нұрлыбекұлы	13	82		
732.	155239000	Ш.Берсиев ат.ауылдық округі Қаратал ауылы	жеке меншік	770112300890	Салменов Айбар Рақымжанұлы	13	33		
733.	155239000	Ш.Берсиев ат.ауылдық округі Қаратал ауылы	жеке меншік	680309300773	Салменов Елдар Рақымжанұлы	15	30		
734.	155239000	Ш.Берсиев ат.ауылдық округі Қаратал ауылы	жеке меншік	760324302987	Сапаргалиев Алмат Амандауле тович	8	40		
735.	155239000	Ш.Берсиев ат.ауылдық округі Қаратал ауылы	жеке меншік	630612300731	Сарсембаев Сагинтай Мажитович	4			1
					Сатаев				

736.	155239000	Ш.Берсиев ат.ауылдық округі Қаратал ауылы	жеке меншік	641107300999	Қайырбай Фазылович	19			
737.	155239000	Ш.Берсиев ат.ауылдық округі Қаратал ауылы	жеке меншік	750403301758	СембигалиевАрдак Бакытжанович		17		
738.	155239000	Ш.Берсиев ат.ауылдық округі Қаратал ауылы	жеке меншік	710818300481	Сәлменов Ернар Рақымжан ұлы	25	48		
739.	155239000	Ш.Берсиев ат.ауылдық округі Қаратал ауылы	жеке меншік	550205401042	Сламова Кунзила	3	53		
740.	155239000	Ш.Берсиев ат.ауылдық округі Қаратал ауылы	жеке меншік	750611300989	СуймухановМанарбек Жігербайулы	17	44		
741.	155239000	Ш.Берсиев ат.ауылдық округі Қаратал ауылы	жеке меншік	780814350489	Султанов ЖанатКонырбаевич	12			
742.	155239000	Ш.Берсиев ат.ауылдық округі Қаратал ауылы	жеке меншік	821122300394	Сүлейменов Нурлан		15		
743.	155239000	Ш.Берсиев ат.ауылдық округі Қаратал ауылы	жеке меншік	610727300555	Табынбаев Жексенуали	8	43		
744.	155239000	Ш.Берсиев ат.ауылдық округі Қаратал ауылы	жеке меншік	730806301903	Табынбаев Калел Рыскалиулы	6	19		

745.	155239000	Ш.Берсиев ат.ауылдық округі Қаратал ауылы	жеке меншік	641206300253	Таганов Мухаибетжан Тунгатарович	17	38		
746.	155239000	Ш.Берсиев ат.ауылдық округі Қаратал ауылы	жеке меншік	671018301087	Таганов Жанат Аймуратович	10			
747.	155239000	Ш.Берсиев ат.ауылдық округі Қаратал ауылы	жеке меншік	621208300588	Таганов Рахметолла Тұңғатарұлы	19	55		
748.	155239000	Ш.Берсиев ат.ауылдық округі Қаратал ауылы	жеке меншік	620920301138	Тажібаев Тлеунияз Сарбаевич	8	14		
749.	155239000	Ш.Берсиев ат.ауылдық округі Қаратал ауылы	жеке меншік	820610302419	Телеуов Нұрлыбек Тлепбергенович	12	20		
750.	155239000	Ш.Берсиев ат.ауылдық округі Қаратал ауылы	жеке меншік	630612300701	Телжанов Асан Темиржанович	15			
751.	155239000	Ш.Берсиев ат.ауылдық округі Қаратал ауылы	жеке меншік	561205300786	Тлепбергенов Серик	16	4		
752.	155239000	Ш.Берсиев ат.ауылдық округі Қаратал ауылы	жеке меншік	610101306759	Тлешов Адилхан	4	34		

753.	155239000	Ш.Берсиев ат.ауылдық округі Қаратал ауылы	жеке меншік	620701401916	Тунгатарова Шолпан	6	2		
754.	155239000	Ш.Берсиев ат.ауылдық округі Қаратал ауылы	жеке меншік	790418301995	Тураков Дастан Алпысбаевич	18	18		
755.	155239000	Ш.Берсиев ат.ауылдық округі Қаратал ауылы	жеке меншік	740720300751	Тураков Едилхан Алпысбаевич	9			
756.	155239000	Ш.Берсиев ат.ауылдық округі Қаратал ауылы	жеке меншік	980306350667	Тұңғатар Ерсеіт Мұханбетжанұлы				
757.	155239000	Ш.Берсиев ат.ауылдық округі Қаратал ауылы	жеке меншік	721016300674	Узбеков Марат Аманжолвич	4			
758.	155239000	Ш.Берсиев ат.ауылдық округі Қаратал ауылы	жеке меншік	560110401375	Умбетова Айсара	10	6		
759.	155239000	Ш.Берсиев ат.ауылдық округі Қаратал ауылы	жеке меншік	560712400756	Уристемова Куляш	6	6		
760.	155239000	Ш.Берсиев ат.ауылдық округі Қаратал ауылы	жеке меншік	620803300798	Утетлеуов Аскар	6			
761.	155239000	Ш.Берсиев ат.ауылдық	жеке меншік		Хасенова Кадирханы	20	12		

		округі Қаратал ауылы		561108400616	мНысанбаевна				
762.	155239000	Ш.Берсиев ат.ауылдық округі Қаратал ауылы	жеке меншік	540125300993	Шаңғала Саламат	22	15		
763.	155239000	Ш.Берсиев ат.ауылдық округі Қаратал ауылы	жеке меншік	801231300145	Шегетаев Ерген	6			
764.	155239000	Ш.Берсиев ат.ауылдық округі Қаратал ауылы	жеке меншік	721021300196	Шегетаев Жолдыбек Куандыкович	17	34		
765.	155239000	Ш.Берсиев ат.ауылдық округі Қаратал ауылы	жеке меншік	461015301851	Шегетаев Калыбай	15	60		
766.	155239000	Ш.Берсиев ат.ауылдық округі Қаратал ауылы	жеке меншік	740801300945	Шегиров Нургиса Сагинович	6	17		
767.	155239000	Ш.Берсиев ат.ауылдық округі Қаратал ауылы	жеке меншік	720115300868	Шитанов Мади Базарулы		27		
768.	155239000	Ш.Берсиев ат.ауылдық округі Қаратал ауылы	жеке меншік	680101312984	Шитанов Алиби Базарович	17	8		
769.	155239000	Ш.Берсиев ат.ауылдық округі Қаратал ауылы	жеке меншік	790201302329	Шитанов Данияр Амангалиевич	3	8		
					Шитанова				

770.	155239000	Ш.Берсиев ат.ауылдық округі Қаратал ауылы	жеке меншік	700317400839	Дамиля Матжановна	5			
771.	155239000	Ш.Берсиев ат.ауылдық округі Қаратал ауылы	жеке меншік	610415401286	Ыгылманова Айкерим Жалгасовна	11	15		
772.	155235100	Қайынды ауылдық округі, Ақжар ауылы	жеке меншік	820624300678	Абиев Сайран Бекмахмутулы		95		
773.	155235100	Қайынды ауылдық округі, Ақжар ауылы	жеке меншік	511206300495	Алпысбаев Садибек	13	38		
774.	155235100	Қайынды ауылдық округі, Көсембай ауылы	жеке меншік	530228301246	Кадиров Есентурлы	8	44		
775.	155235100	Қайынды ауылдық округі, Көсембай ауылы	жеке меншік	741111301513	Қойбақов Нұрлыбек	8	24	1	
776.	155235100	Қайынды ауылдық округі, Көсембай ауылы	жеке меншік	641124302452	Аққошқаров Ерсайын	31	80		
777.	155235100	Қайынды ауылдық округі, Ақжар ауылы	жеке меншік	631108400542	Абдоллина Лаззат	13	36		
778.	155235100	Қайынды ауылдық округі, Көсембай ауылы	жеке меншік	570602402151	Абдолова Маржан	11	39		

779.	155235100	Қайынды ауылдық округі, Ақжар ауылы	жеке меншік	761122300797	АбиевСАпабек			19	
780.	155235100	Қайынды ауылдық округі, Ақжар ауылы	жеке меншік	860914302925	Абитов Бақытжан	5	13		
781.	155235100	Қайынды ауылдық округі, Ақжар ауылы	жеке меншік	810605302252	Абитов Бауыржан Сагидоллиевич	5	22		
782.	155235100	Қайынды ауылдық округі, Ақжар ауылы	жеке меншік	740523300691	Абитов Жарас Сагидоллиевич	6	10		
783.	155235100	Қайынды ауылдық округі, Ақжар ауылы	жеке меншік	720715300334	Абитов Манас Сагидоллиевич	4			
784.	155235100	Қайынды ауылдық округі, Көсембай ауылы	жеке меншік	510609400231	Аблаева Жумажан	10	21		
785.	155235100	Қайынды ауылдық округі, Ақжар ауылы	жеке меншік	960518350285	Айнагулов Айбек	56			
786.	155235100	Қайынды ауылдық округі, Ақжар ауылы	жеке меншік	420426300132	Аккожин Сабыргали	9			
787.	155235100	Қайынды ауылдық	жеке меншік	700725401667	Аккошкарова Бибигул Курл		43		

		округі, Ақжар ауылы			ысовна	19			
788.	155235100	Қайынды ауылдық округі, Ақжар ауылы	жеке меншік	640624301241	Аккулов Баймурза Жакасинович	9	18		
789.	155235100	Қайынды ауылдық округі, Ақжар ауылы	жеке меншік	570715300956	Алманов Қайырғали	9	35		
790.	155235100	Қайынды ауылдық округі, Ақжар ауылы	жеке меншік	850505302523	Алманов Каныбек Қайырғалиұлы	10			
791.	155235100	Қайынды ауылдық округі, Ақжар ауылы	жеке меншік	821026301905	Атраубаев Ербол Дуйсекешович	11	6		
792.	155235100	Қайынды ауылдық округі, Ақжар ауылы	жеке меншік	590110403466	Байжиренова Рая	15	39		
793.	155235100	Қайынды ауылдық округі, Көсембай ауылы	жеке меншік	680418302306	Балғазин Сансызбай Қанатович	7	8		
794.	155235100	Қайынды ауылдық округі, Көсембай ауылы	жеке меншік	380518300433	Балгазин Канат	11	63		
795.	155235100	Қайынды ауылдық округі, Көсембай ауылы	жеке меншік	680211300493	Батыргалиев Нұрлыбек		32	3	
		Қайынды ауылдық			Батыргалие				

796.	155235100	округі, Көсембай ауылы	жеке меншік	460101412668	в а Улбике	17	43		
797.	155235100	Қайынды ауылдық округі, Ақжар ауылы	жеке меншік	730305402310	Бердіғалие в а Айна	11	19		
798.	155235100	Қайынды ауылдық округі, Ақжар ауылы	жеке меншік	811107302822	Бирахметов Мейр а м Аманта евич			2	
799.	155235100	Қайынды ауылдық округі, Көсембай ауылы	жеке меншік	631023302530	Бисен о в Қоңырбай Абдолұлы	15	49		
800.	155235100	Қайынды ауылдық округі, Көсембай ауылы	жеке меншік	880417302233	Бисен о в Базарбай Тулегенович	11	20	1	
801.	155235100	Қайынды ауылдық округі, Ақжар ауылы	жеке меншік	620710301007	Бисултанов Ерсаин	14	54	3	
802.	155235100	Қайынды ауылдық округі, Ақжар ауылы	жеке меншік	690910300891	Бисултанов Ергали	1			
803.	155235100	Қайынды ауылдық округі, Ақжар ауылы	жеке меншік	710901300748	Бисултанов Сагдиуакас Жарылгасинович	7	11	3	
804.	155235100	Қайынды ауылдық округі, Ақжар ауылы	жеке меншік	630207300736	Бохан о в Сантай	18	65	1	

805.	155235100	Қайынды ауылдық округі, Көсембай ауылы	жеке меншік	830417301917	Габдуллин Амандық	5	26		
806.	155235100	Қайынды ауылдық округі, Көсембай ауылы	жеке меншік	660901302992	Дәріб аев Асқар		15		
807.	155235100	Қайынды ауылдық округі, Көсембай ауылы	жеке меншік	871215302622	Дари баев Дима ш Рзиев ич	6	46		
808.	155235100	Қайынды ауылдық округі, Көсембай ауылы	жеке меншік	540520300900	Дари баев Серик бай		46		
809.	155235100	Қайынды ауылдық округі, Көсембай ауылы	жеке меншік	890813351503	Дари баев Урум басар Аскар ович	40	31		
810.	155235100	Қайынды ауылдық округі, Көсембай ауылы	жеке меншік	681206401364	Дари баева Барш агул Енсег еновн а	9	28		
811.	155235100	Қайынды ауылдық округі, Көсембай ауылы	жеке меншік	651218301982	Дауле тов Асқар	12	35		
812.	155235100	Қайынды ауылдық округі, Көсембай ауылы	жеке меншік	840902302560	Дауле тов Багда т Зейно ллаев ич	12			
813.	155235100	Қайынды ауылдық округі, Көсембай ауылы	жеке меншік	710204300502	Дауле тов Мара т	9	51	2	

814.	155235100	Қайынды ауылдық округі, Көсембай ауылы	жеке меншік	780518301729	Дауле тов Сағат	24	84	2	
815.	155235100	Қайынды ауылдық округі, Көсембай ауылы	жеке меншік	590724400415	Дауле това Лидия	9	57	4	
816.	155235100	Қайынды ауылдық округі, Көсембай ауылы	жеке меншік	400805400343	Дауле това Сираш		50	2	
817.	155235100	Қайынды ауылдық округі, Ақжар ауылы	жеке меншік	720101313239	Дуйсе нгали е в Ерлан	19	41	1	
818.	155235100	Қайынды ауылдық округі, Ақжар ауылы	жеке меншік	410601300974	Дуйсе нгали ева Рыскул	5	50		
819.	155235100	Қайынды ауылдық округі, Ақжар ауылы	жеке меншік	770913302297	Дуйсе нгали е в Турлан	37	35		
820.	155235100	Қайынды ауылдық округі, Ақжар ауылы	жеке меншік	640227300845	Егизб аев Аман жол	14	10		
821.	155235100	Қайынды ауылдық округі, Ақжар ауылы	жеке меншік	780206302275	Егизб аев Жалг а с Аман гелди евич		150		
822.	155235100	Қайынды ауылдық округі, Ақжар ауылы	жеке меншік	680531301461	Егізба е в Есен жол	11	50	1	
823.	155235100	Қайынды ауылдық	жеке меншік		Елгон дин	2	12	3	

		округі, Ақжар ауылы		620501301526	Калыбай				
824.	155235100	Қайынды ауылдық округі, Көсембай ауылы	жеке меншік	650220402539	Ергалиева Канзиля Нургалиевна	9	38	1	
825.	155235100	Қайынды ауылдық округі, Ақжар ауылы	жеке меншік	660502300673	Есенгазин Ракымкелды	22	94		
826.	155235100	Қайынды ауылдық округі, Ақжар ауылы	жеке меншік	850727301720	Әбішев Мейірхан Нұрбергенұлы	19	34		
827.	155235100	Қайынды ауылдық округі, Көсембай ауылы	жеке меншік	660428300599	Әжіғали Болат Нұрдаулетұлы		67	1	
828.	155235100	Қайынды ауылдық округі, Ақжар ауылы	жеке меншік	690926301565	Жаманкулов Бактыгали	8	60		
829.	155235100	Қайынды ауылдық округі, Ақжар ауылы	жеке меншік	610828300821	Жаманкулов Жумажан	12	23		
830.	155235100	Қайынды ауылдық округі, Көсембай ауылы	жеке меншік	590108401072	Жарылгасинова Нурзила Каиргалиевна	9	26		
831.	155235100	Қайынды ауылдық округі, Көсембай ауылы	жеке меншік	640702300772	Жиеналин Кенесары	8	39		

832.	155235100	Қайынды ауылдық округі, Ақжар ауылы	жеке меншік	890305400147	Жолмагамбетова Динара Жумажановна		3		
833.	155235100	Қайынды ауылдық округі, Ақжар ауылы	жеке меншік	560702300577	Жумабаев Темиргали	19	59		
834.	155235100	Қайынды ауылдық округі, Ақжар ауылы	жеке меншік	660601301190	Жумагалиев Нурлан	4			
835.	155235100	Қайынды ауылдық округі, Көсембай ауылы	жеке меншік	530327400847	Жумагалиева Гулсим	14	30		
836.	155235100	Қайынды ауылдық округі, Ақжар ауылы	жеке меншік	680728301938	Жумагелдин Асет	19	31		
837.	155235100	Қайынды ауылдық округі, Көсембай ауылы	жеке меншік	650628301780	Имағанбетов Қырықбай	20	6		
838.	155235100	Қайынды ауылдық округі, Көсембай ауылы	жеке меншік	591008302470	Имагамбетов Бисенби	1	5		
839.	155235100	Қайынды ауылдық округі, Көсембай ауылы	жеке меншік	671007300693	Имаганбетов Узакбай	20			
840.	155235100	Қайынды ауылдық округі, Ақжар ауылы	жеке меншік	560106300973	Ихсанов Асылбек	15	65		
		Қайынды ауылдық			Карак ойшин				

841.	155235100	округі, Ақжар ауылы	жеке меншік	770604302326	Ади Жоламанулы	55		2	
842.	155235100	Қайынды ауылдық округі, Ақжар ауылы	жеке меншік	601018300720	Карак ойшин Бактыкул	38	44	8	
843.	155235100	Қайынды ауылдық округі, Көсембай ауылы	жеке меншік	710101407506	Керей Айнагүл Мұхитқызы	8	20	1	
844.	155235100	Қайынды ауылдық округі, Ақжар ауылы	жеке меншік	690128402358	Койшыгалиева Гулжахан	2	21		
845.	155235100	Қайынды ауылдық округі, Ақжар ауылы	жеке меншік	530101402715	Кулбаева Зауре	4	68		
846.	155235100	Қайынды ауылдық округі, Ақжар ауылы	жеке меншік	750928302403	Курмангазин Райымбек	10	116	11	
847.	155235100	Қайынды ауылдық округі, Ақжар ауылы	жеке меншік	730531301364	Курманов Айболат	5	3		
848.	155235100	Қайынды ауылдық округі, Көсембай ауылы	жеке меншік	860310303305	Қабиев Жаңабай	8	16		
849.	155235100	Қайынды ауылдық округі, Ақжар ауылы	жеке меншік	690711300403	Қазиев Мүсен Тургалиевич	37	71	2	
850.	155235100	Қайынды ауылдық округі,	жеке меншік	850901301805	Қошқаров Абат		36		

		Ақжар ауылы			Тұрғалиұлы	5			
851.	155235100	Қайынды ауылдық округі, Ақжар ауылы	жеке меншік	630719301593	Мадешов Мурат		10		
852.	155235100	Қайынды ауылдық округі, Ақжар ауылы	жеке меншік	740210302245	Мадешов Талгат		23		
853.	155235100	Қайынды ауылдық округі, Ақжар ауылы	жеке меншік	760624301840	Муканов Мирас	4	24	2	
854.	155235100	Қайынды ауылдық округі, Көсембай ауылы	жеке меншік	630920300845	Муканов Нурбай	12	57	2	
855.	155235100	Қайынды ауылдық округі, Ақжар ауылы	жеке меншік	620407301248	Мусагалиев Нуржан	17	27	1	
856.	155235100	Қайынды ауылдық округі, Ақжар ауылы	жеке меншік	671125402291	Мусагалиева Айнаш	13	12		
857.	155235100	Қайынды ауылдық округі, Ақжар ауылы	жеке меншік	740611300927	Мухамбеткалиев Ерлан Есенбаевич	5	20		
858.	155235100	Қайынды ауылдық округі, Көсембай ауылы	жеке меншік	781114401905	Мухамбетова Гулзира Койшыбековна	8	38		
859.	155235100	Қайынды ауылдық	жеке меншік		Муханбето	8	20		

		округі, Ақжар ауылы		721213300794	вБерик				
860.	155235100	Қайынды ауылдық округі, Ақжар ауылы	жеке меншік	710111301007	Муханбетов Серик Койшыбекович	5	8		
861.	155235100	Қайынды ауылдық округі, Ақжар ауылы	жеке меншік	581009301237	Наурызбаевбакберген	3			
862.	155235100	Қайынды ауылдық округі, Ақжар ауылы	жеке меншік	760927302678	Наурызбаевкуанышкали	15	78	2	
863.	155235100	Қайынды ауылдық округі, Көсембай ауылы	жеке меншік	540302300935	Нургалиев Байедил	5	12		
864.	155235100	Қайынды ауылдық округі, Көсембай ауылы	жеке меншік	660414302441	Нургалиев Арман	10	56		
865.	155235100	Қайынды ауылдық округі, Көсембай ауылы	жеке меншік	580124301973	Нургалиев Едил	16	148	11	
866.	155235100	Қайынды ауылдық округі, Ақжар ауылы	жеке меншік	890827302472	Нұртайұлы Қалдыбай			42	
867.	155235100	Қайынды ауылдық округі, Ақжар ауылы	жеке меншік	530905301583	Омаров Ислам	5	31		
868.	155235100	Қайынды ауылдық округі, Ақжар ауылы	жеке меншік	780131301626	Ондаганов Елеу Битимбаевич	15	12		

869.	155235100	Қайынды ауылдық округі, Көсембай ауылы	жеке меншік	761030302035	Оразгалиев Танат Оразгалиевич	8	42		
870.	155235100	Қайынды ауылдық округі, Ақжар ауылы	жеке меншік	670425300732	Орало в Серик	17	55		
871.	155235100	Қайынды ауылдық округі, Ақжар ауылы	жеке меншік	730427300658	Орало в Айболат	9	51	2	
872.	155235100	Қайынды ауылдық округі, Ақжар ауылы	жеке меншік	610123300829	Орало в Хасен	6			
873.	155235100	Қайынды ауылдық округі, Ақжар ауылы	жеке меншік	600125401238	Орынгалиева Дина	15	39		
874.	155235100	Қайынды ауылдық округі, Көсембай ауылы	жеке меншік	420701300494	Отарбаев Майдан	4	27	1	
875.	155235100	Қайынды ауылдық округі, Ақжар ауылы	жеке меншік	950816351503	Сабырғалиев Бекбол Әбілсейтұлы		53		
876.	155235100	Қайынды ауылдық округі, Көсембай ауылы	жеке меншік	780918302127	Салихо в Айсабек		104		
877.	155235100	Қайынды ауылдық округі, Көсембай ауылы	жеке меншік	680115300838	Салихо в Абай	14	39		

878.	155235100	Қайынды ауылдық округі, Ақжар ауылы	жеке меншік	800113300498	Сапаргалиев Тимур	30	42	4	
879.	155235100	Қайынды ауылдық округі, Ақжар ауылы	жеке меншік	671025400688	Сапаргалиева Айжамал Куанышевна	1	18	1	
880.	155235100	Қайынды ауылдық округі, Ақжар ауылы	жеке меншік	661012300400	Сапиев Қалдыбай	4			
881.	155235100	Қайынды ауылдық округі, Ақжар ауылы	жеке меншік	410226300202	Сапиев Жамбул	17	68		
882.	155235100	Қайынды ауылдық округі, Ақжар ауылы	жеке меншік	721211402052	Сапиева Нурлыгул Жамбуловна	13			
883.	155235100	Қайынды ауылдық округі, Көсембай ауылы	жеке меншік	570609301561	Сарсенбин Қыдырбай	3	50	1	
884.	155235100	Қайынды ауылдық округі, Көсембай ауылы	жеке меншік	891221351409	СатыбалдинБақытжан Мырзалыұлы	23	99	21	
885.	155235100	Қайынды ауылдық округі, Көсембай ауылы	жеке меншік	581025300800	СатыбалдинМырзаим	5	20		
		Қайынды ауылдық			Сатыбалди				

886.	155235100	округі, Көсембай ауылы	жеке меншік	740410302049	нУмиржан	12	23		
887.	155235100	Қайынды ауылдық округі, Ақжар ауылы	жеке меншік	561229300390	Середа Федор	16	26	2	
888.	155235100	Қайынды ауылдық округі, Ақжар ауылы	жеке меншік	760915300646	Сидаков Марат	10	22		
889.	155235100	Қайынды ауылдық округі, Көсембай ауылы	жеке меншік	730208302425	Сисенов Жұматай	35	65	2	
890.	155235100	Қайынды ауылдық округі, Көсембай ауылы	жеке меншік	720101313764	Сисенов Исатай	4	25		
891.	155235100	Қайынды ауылдық округі, Көсембай ауылы	жеке меншік	440705300142	Сисенов Тыныштық	10	24	1	
892.	155235100	Қайынды ауылдық округі, Көсембай ауылы	жеке меншік	440417300444	Тагаев Бактыбай	4	74		
893.	155235100	Қайынды ауылдық округі, Ақжар ауылы	жеке меншік	730223303049	Татебаев Келдигул Кадиргалиевич	15	32		
894.	155235100	Қайынды ауылдық округі, Ақжар ауылы	жеке меншік	750627302576	Татебаев Нурбол	5	39		
895.	155235100	Қайынды ауылдық	жеке меншік	940615351271	Телемгенов Еркебұлан	17			

		округі, Ақжар ауылы			Қажымұқанұлы				
896.	155235100	Қайынды ауылдық округі, Ақжар ауылы	жеке меншік	951212350198	Теңелов Байтұрсын		59		
897.	155235100	Қайынды ауылдық округі, Ақжар ауылы	жеке меншік	840918301271	Тілегенов Сисенбай	1		10	
898.	155235100	Қайынды ауылдық округі, Көсембай ауылы	жеке меншік	700325302436	Тогызбаев Аманжол	7	64		
899.	155235100	Қайынды ауылдық округі, Көсембай ауылы	жеке меншік	620220301281	Турымбаев Асан Омарович	3	26	2	
900.	155235100	Қайынды ауылдық округі, Көсембай ауылы	жеке меншік	811118302486	Умиров Саяхат	9	57		
901.	155235100	Қайынды ауылдық округі, Ақжар ауылы	жеке меншік	880408302036	Утегенов Дауренбек Дарханович	23	41	1	
902.	155235100	Қайынды ауылдық округі, Ақжар ауылы	жеке меншік	871222302214	Хамзин Ринат	25			
903.	155235100	Қайынды ауылдық округі, Ақжар ауылы	жеке меншік	871116302604	Хамзин Ербол Кожагулович	16	56	7	
904.	155235100	Қайынды ауылдық округі, Ақжар ауылы	жеке меншік	730603300773	Хамзин Тастанбек	13	30		

905.	155235100	Қайынды ауылдық округі, Ақжар ауылы	жеке меншік	671019300807	Шаукиманов Аманкелды	11	60		
906.	155235100	Қайынды ауылдық округі, Ақжар ауылы	жеке меншік	110464019385	Шаукманов Жумагали Камбарович	35	41	18	
907.	155235100	Қайынды ауылдық округі, Ақжар ауылы	жеке меншік	630712400741	ШахарбаеваГулмира	12	22	1	
908.	155235100	Қайынды ауылдық округі, Көсембай ауылы	жеке меншік	610310303106	Шилманов Боранбай	8	45		
909.	155235100	Қайынды ауылдық округі, Ақжар ауылы	жеке меншік	660708301350	Шниязов Байсалбек	5	44		
910.	155235100	Қайынды ауылдық округі, Ақжар ауылы	жеке меншік	710929302570	Шуаков Базарбай	3	82		
911.	155235100	Қайынды ауылдық округі, Көсембай ауылы	жеке меншік	620220302369	Шутенов Марат	19	36		
912.	155235100	Қайынды ауылдық округі, Көсембай ауылы	жеке меншік	770513400768	Шутенова Римма	3			
913.	155230200	Ойыл ауылдық округі, Акшатау ауылы	жеке меншік	050464026730	Шокпаров Телеу Косанович.	122	151	10	
914.	155230200	Ойыл ауылдық	жеке меншік		Айжарыков	19	51	4	

		округі, Акшатау ауылы		550515300896	Коныс				
915.	155230200	Ойыл ауылдық округі, Акшатау ауылы	жеке меншік	820502302185	Алилов Алтынбек	10	58		
916.	155230200	Ойыл ауылдық округі, Акшатау ауылы	жеке меншік	600210303011	Бактыгереев Аманжол	5	58		
917.	155230200	Ойыл ауылдық округі, Акшатау ауылы	жеке меншік	710910302091	Бактыгереев Бакыт	36	6		
918.	155230200	Ойыл ауылдық округі, Акшатау ауылы	жеке меншік	940325350574	Борашев Алфараби Қуанышулы	11	53	4	
919.	155230200	Ойыл ауылдық округі, Акшатау ауылы	жеке меншік	411110300660	Дабылов Жаркынбай	22	74	13	
920.	155230200	Ойыл ауылдық округі, Акшатау ауылы	жеке меншік	631130300744	Дауле талин Максот	73	238	2	
921.	155230200	Ойыл ауылдық округі, Акшатау ауылы	жеке меншік	780628403165	Досымбаева Майра Бауыржановна	0	0	7	
922.	155230200	Ойыл ауылдық округі, Акшатау ауылы	жеке меншік	711090730071 2	Жумагалиев Алпамыс	41	269	8	
923.	155230200	Ойыл ауылдық округі,	жеке меншік		Жасанов	6	24	0	

		Акшатау ауылы		886421301524	Арман				
924.	155230200	Ойыл ауылдық округі, Акшатау ауылы	жеке меншік	741114300551	Изгалиев Канат Мансатович	12	33	0	
925.	155230200	Ойыл ауылдық округі, Акшатау ауылы	жеке меншік	651008300447	Иманов Айдынгали Кабдуахитович	27	129	2	
926.	155230200	Ойыл ауылдық округі, Акшатау ауылы	жеке меншік	731104300674	Иманов Аманбек Кабдуахитович	8	72	0	
927.	155230200	Ойыл ауылдық округі, Акшатау ауылы	жеке меншік	760613302620	Иманов Кайдар	7	125	2	
928.	155230200	Ойыл ауылдық округі, Акшатау ауылы	жеке меншік	590720302379	Иманов Нуржауган	10	130	2	
929.	155230200	Ойыл ауылдық округі, Акшатау ауылы	жеке меншік	360301301048	Ізгалиев М	14	112	0	
930.	155230200	Ойыл ауылдық округі, Акшатау ауылы	жеке меншік	820923300643	Камтиев Азамат Кайржанович	0	82	2	
931.	155230200	Ойыл ауылдық округі, Акшатау ауылы	жеке меншік	751015300852	Караев Ежен Каримович	10	116	4	
		Ойыл ауылдық			Караев				

932.	155230200	округі, Акшатау ауылы	жеке меншік	780717301265	Біржан	0	250	1	
933.	155230200	Ойыл ауылдық округі, Акшатау ауылы	жеке меншік	940112351227	Қаумешов Айбат Болатбайұлы	6	45	0	
934.	155230200	Ойыл ауылдық округі, Акшатау ауылы	жеке меншік	661228301265	Каумешов Жанабай	23	118	19	
935.	155230200	Ойыл ауылдық округі, Акшатау ауылы	жеке меншік	840807300507	Койбагаров Булан	23	125	0	
936.	155230200	Ойыл ауылдық округі, Акшатау ауылы	жеке меншік	640715301642	Қойбагаров Қанат	5	119	0	
937.	155230200	Ойыл ауылдық округі, Акшатау ауылы	жеке меншік	670225300616	Қосжанов Сакен	21	84	7	
938.	155230200	Ойыл ауылдық округі, Акшатау ауылы	жеке меншік	750515302993	Кулмурзин Есенгелды	5	53	0	
939.	155230200	Ойыл ауылдық округі, Акшатау ауылы	жеке меншік	691119301208	Курмангалиев Қуандық	13	121	1	
940.	155230200	Ойыл ауылдық округі, Акшатау ауылы	жеке меншік	860430301946	Курмангалиев Мейрамбек Алимжанович	11	94	0	
941.	155230200	Ойыл ауылдық	жеке меншік		Курмангалиев	15	76	0	

		округі, Акшатау ауылы		600709301533	Оспан				
942.	155230200	Ойыл ауылдық округі, Акшатау ауылы	жеке меншік	640201301330	Құрманғалиев Ғалымжан	8	57	3	
943.	155230200	Ойыл ауылдық округі, Акшатау ауылы	жеке меншік	610313302233	Құрманғалиев Әлімжан	12	241	2	
944.	155230200	Ойыл ауылдық округі, Акшатау ауылы	жеке меншік	771109301121	Мадиев Мереке	25	159	0	
945.	155230200	Ойыл ауылдық округі, Акшатау ауылы	жеке меншік	821215302910	Мадиев Турар Кәкімжанұлы	19	0	0	
946.	155230200	Ойыл ауылдық округі, Акшатау ауылы	жеке меншік	510114400697	Мадиева Маулеш	16	175	0	
947.	155230200	Ойыл ауылдық округі, Акшатау ауылы	жеке меншік	570101304198	Мерзалиев Аділбек	10	153	6	
948.	155230200	Ойыл ауылдық округі, Акшатау ауылы	жеке меншік	670218300559	Мергалиев Ерлан	0	0	2	
949.	155230200	Ойыл ауылдық округі, Акшатау ауылы	жеке меншік	581106400817	Муханбетова Орал	12	102	3	
950.	155230200	Ойыл ауылдық округі, Акшатау ауылы	жеке меншік	490224301274	Нұрмағанбетов Ж	3	8	0	
		Ойыл ауылдық							

951.	155230200	округі, Акшатау ауылы	жеке меншік	630831300534	Нургазин Тілеу	9	47	0	
952.	155230200	Ойыл ауылдық округі, Акшатау ауылы	жеке меншік	590820302799	Омаров Анел	14	77	0	
953.	155230200	Ойыл ауылдық округі, Акшатау ауылы	жеке меншік	770110300919	Сапаргалиев Самат Куанышович	26	227	0	
954.	155230200	Ойыл ауылдық округі, Акшатау ауылы	жеке меншік	821229301681	Сахимов Сәтжан Нұрлыбайұлы	19	163	6	
955.	155230200	Ойыл ауылдық округі, Акшатау ауылы	жеке меншік	870912301869	Сисенгалиев Е	20	220	2	
956.	155230200	Ойыл ауылдық округі, Акшатау ауылы	жеке меншік	850724302970	Тасанов Александр Жанбуршиевич	4	0	0	
957.	155230200	Ойыл ауылдық округі, Акшатау ауылы	жеке меншік	710723300475	Тасанов Нуржигит Жанбыршиевич	0	3	0	
958.	155230200	Ойыл ауылдық округі, Акшатау ауылы	жеке меншік	640901403715	Тасанова Нурслу Кабдоловна	3	18	0	
959.	155230200	Ойыл ауылдық округі, Акшатау ауылы	жеке меншік	670121300610	Тыныбаев А	13	220	0	

960.	155230200	Ойыл ауылдық округі, Акшатау ауылы	жеке меншік	690214301985	Тыныс баев Алия м-мар данбек	12	206	0	
961.	155230200	Ойыл ауылдық округі, Акшатау ауылы	жеке меншік	860411301635	Тыныс баев Аслан бек Бақты герей ұлы	6	58	0	
962.	155230200	Ойыл ауылдық округі, Акшатау ауылы	жеке меншік	751120301089	Тыныс байев Мара т	14	19	0	
963.	155230200	Ойыл ауылдық округі, Акшатау ауылы	жеке меншік	650424301949	Умбе тов Турла н	12	42	0	
964.	155230200	Ойыл ауылдық округі, Акшатау ауылы	жеке меншік	980915550261	Шаут енов Нурб олат Телеу ұты	0	54	1	
965.	155230200	Ойыл ауылдық округі, Акшатау ауылы	жеке меншік	620611300655	Шеги ров Мара т	0	1	0	
966.	155230200	Ойыл ауылдық округі, Акшатау ауылы	жеке меншік	641125300927	Шеги ров Мара т Туру мбаев ич	22	41	0	
967.	155230200	Ойыл ауылдық округі, Акшатау ауылы	жеке меншік	500607301022	Шокп аров Асан	2	0	0	
968.	155230200	Ойыл ауылдық округі, Акшатау ауылы	жеке меншік	610505300687.	Шокп аров Кайра т	7	46	0	

969.	155230200	Ойыл ауылдық округі, Акшатау ауылы	жеке меншік	450101403141	Ыгылманова Даржан	6	13	0	
970.	155230400	Ойыл ауылдық округі, Каракемер ауылы	жеке меншік	660503301217	Розыбаков Айбек	8	12		
971.	155230400	Ойыл ауылдық округі, Каракемер ауылы	жеке меншік	711117302717	Алипов Аманбек Шабанович	0	1		
972.	155230400	Ойыл ауылдық округі, Каракемер ауылы	жеке меншік	670122301585	Амантаев Мурат	19	94		
973.	155230400	Ойыл ауылдық округі, Каракемер ауылы	жеке меншік	791116302479	Амантайев Бауыржан	3	0		
974.	155230400	Ойыл ауылдық округі, Каракемер ауылы	жеке меншік	620728301174	Балмуханов Кемел	20	167		
975.	155230400	Ойыл ауылдық округі, Каракемер ауылы	жеке меншік	631220301494	Балмуханов Мақсот Инирбаевич	33	199	5	
976.	155230400	Ойыл ауылдық округі, Каракемер ауылы	жеке меншік	791010301513	Бахтигалиев Жамбыл Калдыбаевич	14	1		
977.	155230400	Ойыл ауылдық округі, Каракемер ауылы	жеке меншік	651107300257	Бисембин Ерлан	0	0	1	

978.	155230400	Ойыл ауылдық округі, Каракемер ауылы	жеке меншік	600605300796	Дарбаев Айтбай	6	0	1	
979.	155230400	Ойыл ауылдық округі, Каракемер ауылы	жеке меншік	870101303221	Дуйсаев Сағынған Жубанышұлы	1	0	0	
980.	155230400	Ойыл ауылдық округі, Каракемер ауылы	жеке меншік	500620301023	Есенгарин Марат Сагиевич	0	0	1	
981.	155230400	Ойыл ауылдық округі, Каракемер ауылы	жеке меншік	630207301311	Жайлыбаев Әнуар	16	135	0	
982.	155230400	Ойыл ауылдық округі, Каракемер ауылы	жеке меншік	950830351074	Жаңабаев Мерекеі Жаңабайұлы	0	0	10	
983.	155230400	Ойыл ауылдық округі, Каракемер ауылы	жеке меншік	970530350495	Жаугаштиев Дастан Ақсултанулы	0	106	0	
984.	155230400	Ойыл ауылдық округі, Каракемер ауылы	жеке меншік	910911301912	Жолбаев Айбар Еламанұлы	0	94	0	
985.	155230400	Ойыл ауылдық округі, Каракемер ауылы	жеке меншік	820617300684	Жолбаев Артур	3	86	0	
986.	155230400	Ойыл ауылдық округі,	жеке меншік		Жолбаев	0	0	1	

		Каракемер ауылы		510312301695	Еламан				
987.	155230400	Ойыл ауылдық округі, Каракемер ауылы	жеке меншік	840814300565	Жубаназаров Сакен Серикбаевич	0	27	2	
988.	155230400	Ойыл ауылдық округі, Каракемер ауылы	жеке меншік	560730400813	Жубаназарова Айымкул Каршыгиевна	4	1	1	
989.	155230400	Ойыл ауылдық округі, Каракемер ауылы	жеке меншік	780716302139	Жубанкенов Аспандияр Исламгалиевич	54	52	0	
990.	155230400	Ойыл ауылдық округі, Каракемер ауылы	жеке меншік	470101305819	Жубанов Атапкел	5	123	0	
991.	155230400	Ойыл ауылдық округі, Каракемер ауылы	жеке меншік	730830302318	Жумагалиев Батырбек	22	83	0	
992.	155230400	Ойыл ауылдық округі, Каракемер ауылы	жеке меншік	410316300608	Жумагалиев Кенжебай	0	0	0	
993.	155230400	Ойыл ауылдық округі, Каракемер ауылы	жеке меншік	781105303099	Исимов Серикали Болатович	0	6	0	
994.	155230400	Ойыл ауылдық округі, Каракемер ауылы	жеке меншік	621115400737	Исмагулова Райса Аккусовна	0	0	5	

995.	155230400	Ойыл ауылдық округі, Каракемер ауылы	жеке меншік	830717301633	Калиев Бекзат Жанабаевич	49	0	1	
996.	155230400	Ойыл ауылдық округі, Каракемер ауылы	жеке меншік	720501302006	Калиев Санат Жумабекович	20	132	0	
997.	155230400	Ойыл ауылдық округі, Каракемер ауылы	жеке меншік	570720301723	Карабатров Батырхан	12	41	5	
998.	155230400	Ойыл ауылдық округі, Каракемер ауылы	жеке меншік	681001300197	Кентанов Сатынтай	0	43	0	
999.	155230400	Ойыл ауылдық округі, Каракемер ауылы	жеке меншік	420101312882	Кожанов Жаугашты	20	97	16	
1000.	155230400	Ойыл ауылдық округі, Каракемер ауылы	жеке меншік	610717302001	Қозыбақов Торғын	22	64	1	
1001.	155230400	Ойыл ауылдық округі, Каракемер ауылы	жеке меншік	670804300425	Косдаулетов Иргизбай Тулеович	0	8	0	
1002.	155230400	Ойыл ауылдық округі, Каракемер ауылы	жеке меншік	830113351428	Кулжанов Нариман	0	53	0	
1003.	155230400	Ойыл ауылдық округі, Каракемер ауылы	жеке меншік	780523302932	Кулжанов Роман	53	0	0	

1004.	155230400	Ойыл ауылдық округі, Каракемер ауылы	жеке меншік	501012300598	Мұханғалиев Серікбай	14	62	0	
1005.	155230400	Ойыл ауылдық округі, Каракемер ауылы	жеке меншік	581107302545	Мергалиев Асылбек	0	46	0	
1006.	155230400	Ойыл ауылдық округі, Каракемер ауылы	жеке меншік	650524301755	Мыңбаев Айбас	25	48	0	
1007.	155230400	Ойыл ауылдық округі, Каракемер ауылы	жеке меншік	810331400283	Ниязова Айнур Жоламановна	6	20	0	
1008.	155230400	Ойыл ауылдық округі, Каракемер ауылы	жеке меншік	710701301631	Нугыманов Ерболат	0	23	0	
1009.	155230400	Ойыл ауылдық округі, Каракемер ауылы	жеке меншік	690608302241	Нугыманов Ерсултан	13	79	1	
1010.	155230400	Ойыл ауылдық округі, Каракемер ауылы	жеке меншік	590916302166	Оспанов Жолдаскали Аймуханович	16	75	1	
1011.	155230400	Ойыл ауылдық округі, Каракемер ауылы	жеке меншік	500410400961	Сүндетова Аққербез	0	0	1	
1012.	155230400	Ойыл ауылдық округі, Каракемер ауылы	жеке меншік	581120300490	Сукашев Амирхан Айсеевич	0	6	0	

1013.	155230400	Ойыл ауылдық округі, Каракемер ауылы	жеке меншік	650201301759	Сулименов Еркін	12	104	1	
1014.	155230400	Ойыл ауылдық округі, Каракемер ауылы	жеке меншік	720125301622	Тұрлыбаев Нұрдаулет Амангелдиевич	6	32	2	
1015.	155230400	Ойыл ауылдық округі, Каракемер ауылы	жеке меншік	870829351225	Торегалиев Жумабек	0	9	3	
1016.	155230400	Ойыл ауылдық округі, Каракемер ауылы	жеке меншік	851207302526	Турегалиев Сәуірбай	19	89	2	
1017.	155230400	Ойыл ауылдық округі, Каракемер ауылы	жеке меншік	511103301512	Тәшпенов Өмірбек Қаршығаулы	23	75	1	
1018.	155230400	Ойыл ауылдық округі, Каракемер ауылы	жеке меншік	640101309520	Умбетов Жанабай Базарбаевич	16	119	1	
1019.	155230400	Ойыл ауылдық округі, Каракемер ауылы	жеке меншік	770105302889	Умбетов Жасұлан Танжарбаевич	21	147	1	
1020.	155230400	Ойыл ауылдық округі, Каракемер ауылы	жеке меншік	680602301605	Умбетов Жомарт	0	32	12	
1021.	155230400	Ойыл ауылдық	жеке меншік		Умбетов Кайыржан	40	143	0	

		округі, Каракемер ауылы		880119351122	Шектибаевич				
1022.	155230400	Ойыл ауылдық округі, Каракемер ауылы	жеке меншік	760809302150	Умбетов Тлектес Алпысбаевич	13	46	2	
1023.	155230400	Ойыл ауылдық округі, Каракемер ауылы	жеке меншік	830907301626	Усенгалиев Айбат Елемесович	0	33	2	
1024.	155230400	Ойыл ауылдық округі, Каракемер ауылы	жеке меншік	590918301218	Усенгалиев Елемес Усенгалиевич	5	49	16	
1025.	155230400	Ойыл ауылдық округі, Каракемер ауылы	жеке меншік	810822300494	Усенгалиев Талгат Елемесович	0	22	1	
1026.	155230400	Ойыл ауылдық округі, Каракемер ауылы	жеке меншік	621126301491	Утегалиев Тулепберген Тулегенович	41	257	1	
1027.	155230100	Ойыл ауылдық округі, Ойыл ауылы	жеке меншік	661001300778	Бисултанов Жумагали Жарылгасинович	1	21	0	
1028.	155230100	Ойыл ауылдық округі, Ойыл ауылы	жеке меншік	720417400826	Бисултанова Бактыгул	0	7	0	
1029.	155230100	Ойыл ауылдық	жеке меншік	820223301428	Бөлтеков Сәндібек	7	0	0	

		округі, Ойыл ауылы			Салы құлы				
1030.	155230100	Ойыл ауылдық округі, Ойыл ауылы	жеке меншік	490913400862	Болайева Гулжан Сагидоллақызы	1	18	0	
1031.	155230100	Ойыл ауылдық округі, Ойыл ауылы	жеке меншік	921015351338	Болатов Дулат	12	0	0	
1032.	155230100	Ойыл ауылдық округі, Ойыл ауылы	жеке меншік	821126302095	Болекбаев Абай	8	0	0	
1033.	155230100	Ойыл ауылдық округі, Ойыл ауылы	жеке меншік	950126351826	Болысбаев Нариман Алпысбайұлы	0	29	0	
1034.	155230100	Ойыл ауылдық округі, Ойыл ауылы	жеке меншік	861101302402	Боранбаев Баубек Ақасұлы	4	0	0	
1035.	155230100	Ойыл ауылдық округі, Ойыл ауылы	жеке меншік	540312402184	Борзилова Татьяна	2	0	0	
1036.	155230100	Ойыл ауылдық округі, Ойыл ауылы	жеке меншік	531220401330	Ботақараева А	0	19	0	
1037.	155230100	Ойыл ауылдық округі, Ойыл ауылы	жеке меншік	631205300741	Бисенбин Нурлан Кенесович	11	0	0	
1038.	155230100	Ойыл ауылдық округі, Ойыл ауылы	жеке меншік	670916300840	Бисенбин Әлібек	10	100	3	
1039.	155230100	Ойыл ауылдық	жеке меншік			4	26		

		округі, Ойыл ауылы		750605300222	Бисенбин Самат				
1040.	155230100	Ойыл ауылдық округі, Ойыл ауылы	жеке меншік	690125300666	Бисенбин Серик	14	51	11	
1041.	155230100	Ойыл ауылдық округі, Ойыл ауылы	жеке меншік	420715301022	Бисенгалиев Алексей	8	66		
1042.	155230100	Ойыл ауылдық округі, Ойыл ауылы	жеке меншік	470217300600	Бисенгалиев Ешим	12	44		
1043.	155230100	Ойыл ауылдық округі, Ойыл ауылы	жеке меншік	820109301696	Бисенгалиев Жумабек Ешимович	3	36		
1044.	155230100	Ойыл ауылдық округі, Ойыл ауылы	жеке меншік	780409301865	Бисенгалиев Кунанбай Алексеевич	4	0		
1045.	155230100	Ойыл ауылдық округі, Ойыл ауылы	жеке меншік	880515301783	Бисенкулов Жумабек Сатыбалдиевич		21		
1046.	155230100	Ойыл ауылдық округі, Ойыл ауылы	жеке меншік	600310301891	Бисенкулов Сатыпбалды	9	34		
1047.	155230100	Ойыл ауылдық округі, Ойыл ауылы	жеке меншік	731020301091	Берекенов К ? спан	18	21		
1048.	155230100	Ойыл ауылдық	жеке меншік	570131301434	Берекенов Мырз	22	344	70	

		округі, Ойыл ауылы			екен Жакесович				
1049.	155230100	Ойыл ауылдық округі, Ойыл ауылы	жеке меншік	760419300937	Бермукашов Нұржан	15	90	6	
1050.	155230100	Ойыл ауылдық округі, Ойыл ауылы	жеке меншік	580316302231	Бигалиев Т	7	12		
1051.	155230100	Ойыл ауылдық округі, Ойыл ауылы	жеке меншік	661020302689	Бижанов Нурлан Ерсаинович	1	0		
1052.	155230100	Ойыл ауылдық округі, Ойыл ауылы	жеке меншік	600417302564	Бимашев Картқожак Рахимович		47		
1053.	155230100	Ойыл ауылдық округі, Ойыл ауылы	жеке меншік	830411300344	Бисебаев Дастан	17	69		
1054.	155230100	Ойыл ауылдық округі, Ойыл ауылы	жеке меншік	600407300914	Бисекенов Берік Тулеуович	7	13		
1055.	155230100	Ойыл ауылдық округі, Ойыл ауылы	жеке меншік	651107300287	Бисембин Ерлан	10	77		
1056.	155230100	Ойыл ауылдық округі, Ойыл ауылы	жеке меншік	870725301664	Бисембин Тұрлан Мақсотұлы	4	0		
1057.	155230100	Ойыл ауылдық округі, Ойыл ауылы	жеке меншік	770702401921	Бекбосынова Гулнар Аманжоловна	2	48	1	

1058.	155230100	Ойыл ауылдық округі, Ойыл ауылы	жеке меншік	470419300689	Бекетаев Болат	10	4	1	
1059.	155230100	Ойыл ауылдық округі, Ойыл ауылы	жеке меншік	770414300872	Бекетаев Кайрат Канатович	8	82	1	
1060.	155230100	Ойыл ауылдық округі, Ойыл ауылы	жеке меншік	530203300231	Бекетаев Қанат	6	0		
1061.	155230100	Ойыл ауылдық округі, Ойыл ауылы	жеке меншік	920624400407	Бектұрганова Гүлмира Дүсенбайқызы	31	264		
1062.	155230100	Ойыл ауылдық округі, Ойыл ауылы	жеке меншік	761210301604	Бергалиев Алик Алтайулы	4	23		
1063.	155230100	Ойыл ауылдық округі, Ойыл ауылы	жеке меншік	781106302571	Бергалиев Торехан Антонович	10	64		
1064.	155230100	Ойыл ауылдық округі, Ойыл ауылы	жеке меншік	600826401328	Бердешова Дархан Сагынгановна		56		
1065.	155230100	Ойыл ауылдық округі, Ойыл ауылы	жеке меншік	780825301064	Бердигалиев Самат Сырлыбаевич	12	47		
1066.	155230100	Ойыл ауылдық округі, Ойыл ауылы	жеке меншік	540807300861	Бердигалиев Сырлыбай	12	47		

1067.	155230100	Ойыл ауылдық округі, Ойыл ауылы	жеке меншік	851026300774	Балмуханов Б	7	0		
1068.	155230100	Ойыл ауылдық округі, Ойыл ауылы	жеке меншік	830215300616	Батанов Айболат Тулеович	5	30		
1069.	155230100	Ойыл ауылдық округі, Ойыл ауылы	жеке меншік	550710300856	Батиров Умаргали Жалгасович	15			
1070.	155230100	Ойыл ауылдық округі, Ойыл ауылы	жеке меншік	710620300415	Батыргалиев Алтай Берекетович	6	0		
1071.	155230100	Ойыл ауылдық округі, Ойыл ауылы	жеке меншік	801015300438	Батыров Айдынгали Мухамбеткалиевич	21	0		
1072.	155230100	Ойыл ауылдық округі, Ойыл ауылы	жеке меншік	550508300590	Бегалин Бактияр Идирисулы		10	1	
1073.	155230100	Ойыл ауылдық округі, Ойыл ауылы	жеке меншік	771010301867	Бегалин Есенгелді Бактыбаевич	16	51		
1074.	155230100	Ойыл ауылдық округі, Ойыл ауылы	жеке меншік	750320302041	Беисов Тураш Тлектесович	21	47	3	

1075.	155230100	Ойыл ауылдық округі, Ойыл ауылы	жеке меншік	760509350407	Бейсов Ерлан Даутович	6	40		
1076.	155230100	Ойыл ауылдық округі, Ойыл ауылы	жеке меншік	730101305597	Бейсов Турлан Тлектесович	23	10		
1077.	155230100	Ойыл ауылдық округі, Ойыл ауылы	жеке меншік	941125351459	Бақдаулетов Рахат Сәлімұлы	13	1		
1078.	155230100	Ойыл ауылдық округі, Ойыл ауылы	жеке меншік	941002350283	Бақтығалиев Мерхан Алтынбекұлы	21	32		
1079.	155230100	Ойыл ауылдық округі, Ойыл ауылы	жеке меншік	940314350732	Бақтығалиев Тілекжан Серікұлы		0		
1080.	155230100	Ойыл ауылдық округі, Ойыл ауылы	жеке меншік	940420401201	Бақтығалиева Айзада Бақтығалиқызы	3	30		
1081.	155230100	Ойыл ауылдық округі, Ойыл ауылы	жеке меншік	710910302091	Бактыгереев Бакыт	6			
1082.	155230100	Ойыл ауылдық округі, Ойыл ауылы	жеке меншік	680416300468	Бактыгереев Гафур Зулкарович	5			

1083.	155230100	Ойыл ауылдық округі, Ойыл ауылы	жеке меншік	660213301944	Бақытов Шабай Жайжанович	16	20		
1084.	155230100	Ойыл ауылдық округі, Ойыл ауылы	жеке меншік	660312302336	Балабаев Даден Зарлыкович				
1085.	155230100	Ойыл ауылдық округі, Ойыл ауылы	жеке меншік	600515300644	Балабаев Ибагул				
1086.	155230100	Ойыл ауылдық округі, Ойыл ауылы	жеке меншік	911206401384	Балданова Айгерим Нурболатовна				
1087.	155230100	Ойыл ауылдық округі, Ойыл ауылы	жеке меншік	820804301093	Байдушев Аслан				
1088.	155230100	Ойыл ауылдық округі, Ойыл ауылы	жеке меншік	591107301220	Баймуканова Р				
1089.	155230100	Ойыл ауылдық округі, Ойыл ауылы	жеке меншік	420521300278	Байманов Амат				
1090.	155230100	Ойыл ауылдық округі, Ойыл ауылы	жеке меншік	710903300989	Байманов Мухит Амангелдиевич				
1091.	155230100	Ойыл ауылдық округі, Ойыл ауылы	жеке меншік	890816251450	Байманов Самат Узакк алиевич				
		Ойыл ауылдық			Байманова Кони				

1092.	155230100	округі, Ойыл ауылы	жеке меншік	510220401740	р Сагатовна				
1093.	155230100	О й ы л ауылдық округі, Ойыл ауылы	жеке меншік	591107301220	Баймурзин Газиз				
1094.	155230100	О й ы л ауылдық округі, Ойыл ауылы	жеке меншік	470505400414	Баймуханов а Хадиша				
1095.	155230100	О й ы л ауылдық округі, Ойыл ауылы	жеке меншік	680622301525	Баймуканов Серік				
1096.	155230100	О й ы л ауылдық округі, Ойыл ауылы	жеке меншік	560227300662	Байымбетов М				
1097.	155230100	О й ы л ауылдық округі, Ойыл ауылы	жеке меншік	580114402319	Базарбаева Марзи я Аязбаевна				
1098.	155230100	О й ы л ауылдық округі, Ойыл ауылы	жеке меншік	600201302679	Базаров Берик				
1099.	155230100	О й ы л ауылдық округі, Ойыл ауылы	жеке меншік	621012301015	Базаров Ерик				
1100.	155230100	О й ы л ауылдық округі, Ойыл ауылы	жеке меншік	571203300836	Базаров Жолдыгали Сисенбаевич				
1101.	155230100	О й ы л ауылдық округі, Ойыл ауылы	жеке меншік	790927301249	Базаров Нурбол Нурсултанович				
1102.	155230100	О й ы л ауылдық	жеке меншік		Базаров Серик				

		округі, Ойыл ауылы		620102304660	Сабырович				
1103.	155230100	Ойыл ауылдық округі, Ойыл ауылы	жеке меншік	640827301394	Байбарақов Аманжол				
1104.	155230100	Ойыл ауылдық округі, Ойыл ауылы	жеке меншік	720121301660	Байбараков Болат Мухамбетиярович				
1105.	155230100	Ойыл ауылдық округі, Ойыл ауылы	жеке меншік	560329301835	Байдуашев Ж				
1106.	155230100	Ойыл ауылдық округі, Ойыл ауылы	жеке меншік	580515401975	Байдуллин Жанбырбай Нияза евич				
1107.	155230100	Ойыл ауылдық округі, Ойыл ауылы	жеке меншік	640810301222	Ахтанов Ермухан Айткалиевич				
1108.	155230100	Ойыл ауылдық округі, Ойыл ауылы	жеке меншік	621101300823	Ашықбаев Музамел Махметович				
1109.	155230100	Ойыл ауылдық округі, Ойыл ауылы	жеке меншік	630101309142	Бақтыгереев А				
1110.	155230100	Ойыл ауылдық округі, Ойыл ауылы	жеке меншік	600210303011	Бақтыгереев Аманжол				
1111.	155230100	Ойыл ауылдық округі, Ойыл ауылы	жеке меншік	670724301141	Бақтыгереев С				

1112.	155230100	Ойыл ауылдық округі, Ойыл ауылы	жеке меншік	550714300560	Бақтыгериев Болат				
1113.	155230100	Ойыл ауылдық округі, Ойыл ауылы	жеке меншік	570401402733	Бағытжанова Набира				
1114.	155230100	Ойыл ауылдық округі, Ойыл ауылы	жеке меншік	681113300651	Баедилов Едилбек Жасанулы				
1115.	155230100	Ойыл ауылдық округі, Ойыл ауылы	жеке меншік	920427301011	Базанов Мейрамбек Әлібайұлы				
1116.	155230100	Ойыл ауылдық округі, Ойыл ауылы	жеке меншік	610903301371	Базарбаев Ж				
1117.	155230100	Ойыл ауылдық округі, Ойыл ауылы	жеке меншік	740101307317	Асылбаев Арман Базарбаевич				
1118.	155230100	Ойыл ауылдық округі, Ойыл ауылы	жеке меншік	700214300951	Асылбеков Айбек				
1119.	155230100	Ойыл ауылдық округі, Ойыл ауылы	жеке меншік	690909301913	Атагалиев Нурлан Аманович				
1120.	155230100	Ойыл ауылдық округі, Ойыл ауылы	жеке меншік	630807400619	Атраубаева Гульнар Акко баевна				
					Атыраубае				

1121.	155230100	Ойыл ауылдық округі, Ойыл ауылы	жеке меншік	771115302549	в Ардак Тениз баевич				
1122.	155230100	Ойыл ауылдық округі, Ойыл ауылы	жеке меншік	460713300457	Ахметов Бигали				
1123.	155230100	Ойыл ауылдық округі, Ойыл ауылы	жеке меншік	730227301282	Ахметов Ержан Рантаевич				
1124.	155230100	Ойыл ауылдық округі, Ойыл ауылы	жеке меншік	640718300978	Ахметов Каныбек				
1125.	155230100	Ойыл ауылдық округі, Ойыл ауылы	жеке меншік	830501300462	Ахметулы Ерлан				
1126.	155230100	Ойыл ауылдық округі, Ойыл ауылы	жеке меншік	771220403475	Андагулова Сәуле Жаймұратқызы				
1127.	155230100	Ойыл ауылдық округі, Ойыл ауылы	жеке меншік	550502301823	Анесов Базар				
1128.	155230100	Ойыл ауылдық округі, Ойыл ауылы	жеке меншік	880913350983	Антонұлы Ж				
1129.	155230100	Ойыл ауылдық округі, Ойыл ауылы	жеке меншік	931007451283	Аралова Әсет				
1130.	155230100	Ойыл ауылдық округі, Ойыл ауылы	жеке меншік	690519301834	Арыстанов Қанат Кенесович				
1131.	155230100	Ойыл ауылдық округі, Ойыл ауылы	жеке меншік	670316300690	Асангалиев Аманжол				

1132.	155230100	Ойыл ауылдық округі, Ойыл ауылы	жеке меншік	880120300410	Асангалиев Артур Серікбайұлы				
1133.	155230100	Ойыл ауылдық округі, Ойыл ауылы	жеке меншік	631116300490	Асанов Аманжан Орынбасарович				
1134.	155230100	Ойыл ауылдық округі, Ойыл ауылы	жеке меншік	810805300154	Асауб аев Б				
1135.	155230100	Ойыл ауылдық округі, Ойыл ауылы	жеке меншік	680212301398	Асауб аев М				
1136.	155230100	Ойыл ауылдық округі, Ойыл ауылы	жеке меншік	530921400340	Аман баева Орынша				
1137.	155230100	Ойыл ауылдық округі, Ойыл ауылы	жеке меншік	000412550633	Аман гельдиев Актилек Аканович				
1138.	155230100	Ойыл ауылдық округі, Ойыл ауылы	жеке меншік	750919300973	Аман госов Артур Сарсенбаевич				
1139.	155230100	Ойыл ауылдық округі, Ойыл ауылы	жеке меншік	640413301432	Аман госов Б				
1140.	155230100	Ойыл ауылдық округі, Ойыл ауылы	жеке меншік	490914300346	Аман госов Сарсенбай				
1141.	155230100	Ойыл ауылдық	жеке меншік	941018351338	Аман жол Ербол				

		округі, Ойыл ауылы			Аманжолұлы				
1142.	155230100	Ойыл ауылдық округі, Ойыл ауылы	жеке меншік	610624301523	Амантаев Асылхан Бакытулы				
1143.	155230100	Ойыл ауылдық округі, Ойыл ауылы	жеке меншік	690708301168	Амирбаев Руслан				
1144.	155230100	Ойыл ауылдық округі, Ойыл ауылы	жеке меншік	890703351535	Амиржанов Серикбол Курбанбаевич				
1145.	155230100	Ойыл ауылдық округі, Ойыл ауылы	жеке меншік	690218401834	Амирова Гульнур Сатыбалдиевна				
1146.	155230100	Ойыл ауылдық округі, Ойыл ауылы	жеке меншік	821123302376	Алиев Серик Дабылович				
1147.	155230100	Ойыл ауылдық округі, Ойыл ауылы	жеке меншік	630201301100	Алипов Бауржан				
1148.	155230100	Ойыл ауылдық округі, Ойыл ауылы	жеке меншік	620101307560	Алипов Жағабай				
1149.	155230100	Ойыл ауылдық округі, Ойыл ауылы	жеке меншік	800518400941	Алипова Нургул Саденкызы				
1150.	155230100	Ойыл ауылдық	жеке меншік	680820302857	Алманиязов				

		округі, Ойыл ауылы			Серик Кайратович				
1151.	155230100	Ойыл ауылдық округі, Ойыл ауылы	жеке меншік	540401301298	Алмуканов Дуйсенбай				
1152.	155230100	Ойыл ауылдық округі, Ойыл ауылы	жеке меншік	891218400992	Алтыбаева Анаргул Муратовна				
1153.	155230100	Ойыл ауылдық округі, Ойыл ауылы	жеке меншік	530722300848	Алтыбай Аманорман				
1154.	155230100	Ойыл ауылдық округі, Ойыл ауылы	жеке меншік	811010300165	Альжанов Жаксылык				
1155.	155230100	Ойыл ауылдық округі, Ойыл ауылы	жеке меншік	631106301404	Аманбаев Тойбазар Кайрошович				
1156.	155230100	Ойыл ауылдық округі, Ойыл ауылы	жеке меншік	751104300995	Алдабергенов Жаслан				
1157.	155230100	Ойыл ауылдық округі, Ойыл ауылы	жеке меншік	740717302107	Алдабергенов Руслан Бисембиевич				
1158.	155230100	Ойыл ауылдық округі, Ойыл ауылы	жеке меншік	540201300609	Алданаев Тлеген Бактыгалиевич				
		Ойыл ауылдық			Алдияр Арсла				

1159.	155230100	округі, Ойыл ауылы	жеке меншік	870915301568	нбек Алтынбекұлы				
1160.	155230100	Ойыл ауылдық округі, Ойыл ауылы	жеке меншік	880509400997	Алдиярова Мейрамгул Акниязова				
1161.	155230100	Ойыл ауылдық округі, Ойыл ауылы	жеке меншік	500820300357	Аленов Жумабай				
1162.	155230100	Ойыл ауылдық округі, Ойыл ауылы	жеке меншік	740824301071	Аленов Казыбек Беккалиевич				
1163.	155230100	Ойыл ауылдық округі, Ойыл ауылы	жеке меншік	830714301161	Алжанов Мурат				
1164.	155230100	Ойыл ауылдық округі, Ойыл ауылы	жеке меншік	710401401042	Алжанова Шаттық, Бакытжанкызы				
1165.	155230100	Ойыл ауылдық округі, Ойыл ауылы	жеке меншік	880725351523	Алиев Айбол Советұлы				
1166.	155230100	Ойыл ауылдық округі, Ойыл ауылы	жеке меншік	700320402396	Акбергенова Шамшия Дауылтаевна	4	20	0	
1167.	155230100	Ойыл ауылдық	жеке меншік	860505302763	Акбисенов Мейрамбек	5	10	0	

		округі, Ойыл ауылы			Жумабаевич				
1168.	155230100	Ойыл ауылдық округі, Ойыл ауылы	жеке меншік	960220351644	Акеділов Айзат Акеділұлы	0	31	1	
1169.	155230100	Ойыл ауылдық округі, Ойыл ауылы	жеке меншік	830108300664	Ақжігітов Жолболды Зарлықұлы	7	8	0	
1170.	155230100	Ойыл ауылдық округі, Ойыл ауылы	жеке меншік	871222351517	Акконисов Елдос Манарбекович	0	1	0	
1171.	155230100	Ойыл ауылдық округі, Ойыл ауылы	жеке меншік	840130301456	Акконисов Жандос Манарбекови	5	0	9	
1172.	155230100	Ойыл ауылдық округі, Ойыл ауылы	жеке меншік	761113301171	Акконысов Айдос Манарбекович	9	0	0	
1173.	155230100	Ойыл ауылдық округі, Ойыл ауылы	жеке меншік	640217400831	Актаева Дария	2	0	0	
1174.	155230100	Ойыл ауылдық округі, Ойыл ауылы	жеке меншік	580118300477	Ақтанов Бимұхан Айтқалиұлы	6	13	0	
1175.	155230100	Ойыл ауылдық округі, Ойыл ауылы	жеке меншік	720203302486	Алғазин Нұрлыбек	3	0	0	
					Айдаров				

1176.	155230100	Ойыл ауылдық округі, Ойыл ауылы	жеке меншік	810128301162	Максат Кондыбаевич				
1177.	155230100	Ойыл ауылдық округі, Ойыл ауылы	жеке меншік	640803300860	Айдаров Оралбай				
1178.	155230100	Ойыл ауылдық округі, Ойыл ауылы	жеке меншік	710920301236	Айдашев Абат Жаугашарович				
1179.	155230100	Ойыл ауылдық округі, Ойыл ауылы	жеке меншік	730223305927	Аймукатов Женисбек Кобландиевич				
1180.	155230100	Ойыл ауылдық округі, Ойыл ауылы	жеке меншік	620921300432	Аймукатов Шынғали				
1181.	155230100	Ойыл ауылдық округі, Ойыл ауылы	жеке меншік	770611302423	Аймуханов Алтай Аймуханович				
1182.	155230100	Ойыл ауылдық округі, Ойыл ауылы	жеке меншік	821217301031	Аймуханов Асылбек Аймуханович				
1183.	155230100	Ойыл ауылдық округі, Ойыл ауылы	жеке меншік	570509301419	Айтбаев Жылқыбай				
1184.	155230100	Ойыл ауылдық округі, Ойыл ауылы	жеке меншік	741202401871	Айткулова Курлай Серикбаевна				

1185.	155230100	Ойыл ауылдық округі, Ойыл ауылы	жеке меншік	590526300813	Адрахманов Жауынбай	4	0	1	
1186.	155230100	Ойыл ауылдық округі, Ойыл ауылы	жеке меншік	810512400425	Ажмуратова Гулмира Ашыкбаевна	2	0	0	
1187.	155230100	Ойыл ауылдық округі, Ойыл ауылы	жеке меншік	570222301042	Ажімуратов Қалаубай	7	31	0	
1188.	155230100	Ойыл ауылдық округі, Ойыл ауылы	жеке меншік	850124302166	Ажмуратов Берик	5	0	4	
1189.	155230100	Ойыл ауылдық округі, Ойыл ауылы	жеке меншік	620826300892	Ажмуратов Жекнбай	7	0	0	
1190.	155230100	Ойыл ауылдық округі, Ойыл ауылы	жеке меншік	620401301601	Ажмуратов Нурберген Мусенович	3	11	5	
1191.	155230100	Ойыл ауылдық округі, Ойыл ауылы	жеке меншік	870105302671	Ажмұханбетов Тұрар Аманжанұлы	0	0	1	
1192.	155230100	Ойыл ауылдық округі, Ойыл ауылы	жеке меншік	620812301081	Ажниязов Абілхан	5	15	0	
1193.	155230100	Ойыл ауылдық округі, Ойыл ауылы	жеке меншік	490110301383	Айдарбаев Болат	2	29	0	
1194.	155230100	Ойыл ауылдық	жеке меншік	510519300157	Айдаров Кондыбай	7	6	0	

		округі, Ойыл ауылы			Оразбаевич				
1195.	155230100	Ойыл ауылдық округі, Ойыл ауылы	жеке меншік	760715302516	Абдуллин Косым	8	28	0	
1196.	155230100	Ойыл ауылдық округі, Ойыл ауылы	жеке меншік	680713301193	Абдуллин Бердигали	6	0	0	
1197.	155230100	Ойыл ауылдық округі, Ойыл ауылы	жеке меншік	670630300876	Абдуллин Мирас Ергалиулы	1	0	0	
1198.	155230100	Ойыл ауылдық округі, Ойыл ауылы	жеке меншік	581024301407	Абдуллин Темірхан	3	14	0	
1199.	155230100	Ойыл ауылдық округі, Ойыл ауылы	жеке меншік	651030300417	Абдыгалиев Жекнбай	3	0	0	
1200.	155230100	Ойыл ауылдық округі, Ойыл ауылы	жеке меншік	701202301799	Абиев Бакыт Ботайулы	3	34	0	
1201.	155230100	Ойыл ауылдық округі, Ойыл ауылы	жеке меншік	800904300100	Абишев Сисенбай	33	33	0	
1202.	155230100	Ойыл ауылдық округі, Ойыл ауылы		801205300094	Агибаев Нуртилек Аманович	3	38	0	
1203.	155230100	Ойыл ауылдық округі, Ойыл ауылы		730113300938	Адилханов Жарас Адилханулы	0	1	1	
1204.	155230100	Ойыл ауылдық	жеке меншік	601217400827	Адилханова Галия	9	0	0	

		округі, Ойыл ауылы			Кабиевна				
1205.	155230100	Ойыл ауылдық округі, Ойыл ауылы	жеке меншік	750105401050	Утегенова Райгул Изгабдиевна				
1206.	155230100	Ойыл ауылдық округі, Ойыл ауылы	жеке меншік	790809302522	Аққайыров Жасқайрат Жакесович				
1207.	155230100	Ойыл ауылдық округі, Ойыл ауылы	жеке меншік	741012301367	Аққайыров Маханбет				
1208.	155230100	Ойыл ауылдық округі, Ойыл ауылы	жеке меншік	760911300793	Ағыбаев Жасұлан				
1209.	155230100	Ойыл ауылдық округі, Ойыл ауылы	жеке меншік	440314400371	Ағыбаева Гулфар				
1210.	155230100	Ойыл ауылдық округі, Ойыл ауылы	жеке меншік	700225302988	Абдигалиев Сактаган Калембаевич				
1211.	155230100	Ойыл ауылдық округі, Ойыл ауылы	жеке меншік	860227302089	Абдрахманов Аманай Сайынович				
1212.	155230100	Ойыл ауылдық округі, Ойыл ауылы	жеке меншік	560213300688	Абдрахманов Когабай				
		Ойыл ауылдық			Абдрзаков				

1213.	155230100	округі, Ойыл ауылы	жеке меншік	711208301119	Абай Алуович				
1214.	155230100	Ойыл ауылдық округі, Ойыл ауылы	жеке меншік	810808302365	Ақсайнов А	0	40	20	
1215.	155230100	Ойыл ауылдық округі, Ойыл ауылы	жеке меншік	631029300933	Казмуханов Молдашкали	0	0	1	
1216.	155230100	Ойыл ауылдық округі, Ойыл ауылы	жеке меншік	741215301043	Каратаев Алим	4	0	0	
1217.	155230100	Ойыл ауылдық округі, Ойыл ауылы	жеке меншік	710310300846	Умбетов А	2	3	0	
1218.	155230100	Ойыл ауылдық округі, Ойыл ауылы	жеке меншік	730911301419	Когабаев Акылбек	4	0	0	
1219.	155230100	Ойыл ауылдық округі, Ойыл ауылы	жеке меншік	660428300589	Тожиев Бауыржан	3	15	0	
1220.	155230100	Ойыл ауылдық округі, Ойыл ауылы	жеке меншік	710308301675	Койбагаров Мурат	9	7	0	
1221.	155230100	Ойыл ауылдық округі, Ойыл ауылы	жеке меншік	740802301209	Койбагаров Т	3	0	0	
1222.	155230100	Ойыл ауылдық округі, Ойыл ауылы	жеке меншік	771107300925	Комашев Мерекеев Халелович	3	8	0	
1223.	155230100	Ойыл ауылдық округі, Ойыл ауылы	жеке меншік	700127301243	Косжанов Рустем	2	0	0	
1224.	155230100	Ойыл ауылдық округі, Ойыл ауылы	жеке меншік	720830300598	Есенгарин Талгат	0	13	0	

1225.	155230100	О й ы л ауылдық округі, Ойыл ауылы	жеке меншік	630524300466	Есиркепов Хобдабай	7	0	0	
1226.	155230100	О й ы л ауылдық округі, Ойыл ауылы	жеке меншік	620402301200	Ескалиев Нурлан Нуржауганович	4	8	0	
1227.	155230100	О й ы л ауылдық округі, Ойыл ауылы	жеке меншік	400520401789	Есқалиева Жаныл сын	0	0	10	
1228.	155230100	О й ы л ауылдық округі, Ойыл ауылы	жеке меншік	870425300104	Естибаев Еркебулан Таскалиевич	0	0	1	
1229.	155230100	О й ы л ауылдық округі, Ойыл ауылы	жеке меншік	480505301170	Естибаев Таскали	0	0	10	
1230.	155230100	О й ы л ауылдық округі, Ойыл ауылы	жеке меншік	631213400771	Ешпанова Кадиша Шаутеновна	8	0	0	
1231.	155230100	О й ы л ауылдық округі, Ойыл ауылы	жеке меншік	510827401285	Жумабаева Л	0	0	6	
1232.	155230100	О й ы л ауылдық округі, Ойыл ауылы	жеке меншік	771027302441	Жагыпаров Сатурын	0	48	0	
1233.	155230100	О й ы л ауылдық округі, Ойыл ауылы	жеке меншік	581129300826	Жадігеров К				
1234.	155230100	О й ы л ауылдық округі, Ойыл ауылы	жеке меншік	610524301262	Ертілеуов Айбек				
		О й ы л ауылдық							

1235.	155230100	округі, Ойыл ауылы	жеке меншік	641115301148	Ертлеуов Абат				
1236.	155230100	Ойыл ауылдық округі, Ойыл ауылы	жеке меншік	920506301020	Ертлеуов Аблайхан Амангелдіұлы				
1237.	155230100	Ойыл ауылдық округі, Ойыл ауылы	жеке меншік	780221301912	Ертлеуов Акан Амангельдиевич				
1238.	155230100	Ойыл ауылдық округі, Ойыл ауылы	жеке меншік	680426300889	Есбатыров Алимжан Салыкжанович				
1239.	155230100	Ойыл ауылдық округі, Ойыл ауылы	жеке меншік	480815400937	Есбатырова Салихаш				
1240.	155230100	Ойыл ауылдық округі, Ойыл ауылы	жеке меншік	620126300768	Есенгалиев Танжарбек				
1241.	155230100	Ойыл ауылдық округі, Ойыл ауылы	жеке меншік	690101305091	Есенгалиев Жаксыбай				
1242.	155230100	Ойыл ауылдық округі, Ойыл ауылы	жеке меншік	580329300602	Есенгалиев Нурберген				
1243.	155230100	Ойыл ауылдық округі, Ойыл ауылы	жеке меншік	610704300593	Есенгарин Альберт Сагынович	3	0	0	
1244.	155230100	Ойыл ауылдық округі, Ойыл ауылы	жеке меншік	860202301064	Енсегенов Бауыржан Маратұлы	0	18	0	

1245.	155230100	Ойыл ауылдық округі, Ойыл ауылы	жеке меншік	941112451741	Ербатырова Салтанат Серікбайқызы	3	0	0	
1246.	155230100	Ойыл ауылдық округі, Ойыл ауылы	жеке меншік	690112400760	Ергайырова Разия Агыбаевна	10	43	0	
1247.	155230100	Ойыл ауылдық округі, Ойыл ауылы	жеке меншік	621013301209	Ергалиев Абат Мубараович	7	0	0	
1248.	155230100	Ойыл ауылдық округі, Ойыл ауылы	жеке меншік	800728301053	Ерлеуов Асан	0	4	0	
1249.	155230100	Ойыл ауылдық округі, Ойыл ауылы	жеке меншік	621119300930	Ермаганбетов Бейбит Жауынбаевич	12	17	0	
1250.	155230100	Ойыл ауылдық округі, Ойыл ауылы	жеке меншік	520118300783	Ермаганбетов Болат	0	0	1	
1251.	155230100	Ойыл ауылдық округі, Ойыл ауылы	жеке меншік	820509301036	Ермаганбетов Дархан Серикович	5	10	0	
1252.	155230100	Ойыл ауылдық округі, Ойыл ауылы	жеке меншік	570107300782	Ермаганбетов Серик	0	1	0	
1253.	155230100	Ойыл ауылдық округі, Ойыл ауылы	жеке меншік	820828300439	Ерсеитов Расул Есенович				

1254.	155230100	Ойыл ауылдық округі, Ойыл ауылы	жеке меншік	750603302575	Дуйсенгалиев Курал Канатович				
1255.	155230100	Ойыл ауылдық округі, Ойыл ауылы	жеке меншік	520901301798	Дуйсенов Жанбыршы				
1256.	155230100	Ойыл ауылдық округі, Ойыл ауылы	жеке меншік	750823301622	Дуйсенов Тилек Жанбыршиевич				
1257.	155230100	Ойыл ауылдық округі, Ойыл ауылы	жеке меншік	570921301032	Дүмбаев Қуат Сисенұлы				
1258.	155230100	Ойыл ауылдық округі, Ойыл ауылы	жеке меншік	890804350803	Еділұлы Аршат				
1259.	155230100	Ойыл ауылдық округі, Ойыл ауылы	жеке меншік	890519350903	Еламанұлы Ербол				
1260.	155230100	Ойыл ауылдық округі, Ойыл ауылы	жеке меншік	840220301306	Елеуов Ерік Жомартұлы				
1261.	155230100	Ойыл ауылдық округі, Ойыл ауылы	жеке меншік	831016302138	Елеусинов Асхат				
1262.	155230100	Ойыл ауылдық округі, Ойыл ауылы	жеке меншік	600815401467	Елеусинова Кулаш Каленовна				
1263.	155230100	Ойыл ауылдық округі, Ойыл ауылы	жеке меншік	780628403165	Досымбаева Майра				

					Бауыржановна				
1264.	155230100	Ойыл ауылдық округі, Ойыл ауылы	жеке меншік	711024300488	Дошаев Аибек				
1265.	155230100	Ойыл ауылдық округі, Ойыл ауылы	жеке меншік	741118300800	Дошаев Алтынбек				
1266.	155230100	Ойыл ауылдық округі, Ойыл ауылы	жеке меншік	820114301158	Дошаев Амирбек Бекмуханович				
1267.	155230100	Ойыл ауылдық округі, Ойыл ауылы	жеке меншік	861031302105	Дошаев Ербол Бекмуханович				
1268.	155230100	Ойыл ауылдық округі, Ойыл ауылы	жеке меншік	620720302674	Дузбагамбетов Амантай Кенжебайулы				
1269.	155230100	Ойыл ауылдық округі, Ойыл ауылы	жеке меншік	870106301788	Дузбагамбетов Камбар Сарсенбаевич				
1270.	155230100	Ойыл ауылдық округі, Ойыл ауылы	жеке меншік	570603300947	Дузбагамбетов Сарсенбай Кенжебайулы				
		Ойыл ауылдық			Дуимбаев Бекзат				

1271.	155230100	округі, Ойыл ауылы	жеке меншік	871215302503	Адилханович				
1272.	155230100	Ойыл ауылдық округі, Ойыл ауылы	жеке меншік	860207402115	Дүйсенбаева Камила Темірханқызы	0	9	0	
1273.	155230100	Ойыл ауылдық округі, Ойыл ауылы	жеке меншік	810605302590	Дербисов Ерсайын Канатович	18	0	0	
1274.	155230100	Ойыл ауылдық округі, Ойыл ауылы	жеке меншік	030904651836	Джамбулова Сандугаш Серик овна	8	8	0	
1275.	155230100	Ойыл ауылдық округі, Ойыл ауылы	жеке меншік	600713301317	Дилмагамбетов Алпысбай Бердигалиевич	25	13	0	
1276.	155230100	Ойыл ауылдық округі, Ойыл ауылы	жеке меншік	920101302651	Әділханов Жанас Муратбекұлы	10	0	0	
1277.	155230100	Ойыл ауылдық округі, Ойыл ауылы	жеке меншік	840617402775	Досжанова Гүлзира Жолдығалиқызы	0	9	0	
1278.	155230100	Ойыл ауылдық округі, Ойыл ауылы	жеке меншік	890625351501	Доскалиев Берик Нурдаулетович	7	17	0	

1279.	155230100	Ойыл ауылдық округі, Ойыл ауылы	жеке меншік	430127300357	Доскалиев Нурдаулет	2	0	0	
1280.	155230100	Ойыл ауылдық округі, Ойыл ауылы	жеке меншік	830808300759	Доскалиев Серик Нурдаулетович	0	0	2	
1281.	155230100	Ойыл ауылдық округі, Ойыл ауылы	жеке меншік	760422401492	Доскалиева Мира Нурдаулетовна	10	0	0	
1282.	155230100	Ойыл ауылдық округі, Ойыл ауылы	жеке меншік	861018301502	Досмайлов Еркебулан Ерсаинович	5	18	131	
1283.	155230100	Ойыл ауылдық округі, Ойыл ауылы	жеке меншік	551015301383	Дауленткалиев Токсанбай Косымович	0	18	3	
1284.	155230100	Ойыл ауылдық округі, Ойыл ауылы	жеке меншік	670621300748	Дауленов Аскар	6	32	0	
1285.	155230100	Ойыл ауылдық округі, Ойыл ауылы	жеке меншік	510717300371	Дауленов Жалгасбай	0	33	0	
1286.	155230100	Ойыл ауылдық округі, Ойыл ауылы	жеке меншік	790219300618	Дауленов Мұхтар	6	6		
1287.	155230100	Ойыл ауылдық округі, Ойыл ауылы	жеке меншік	591120301480	Дауленов Сагынтай	2	7	0	
1288.	155230100	Ойыл ауылдық округі, Ойыл ауылы	жеке меншік	740129301340	Дауылбаев Нурбол Аскарович	3	7	2	

1289.	155230100	Ойыл ауылдық округі, Ойыл ауылы	жеке меншік	510408300629	Демеугалиев Нурымжан	5	10	0	
1290.	155230100	Ойыл ауылдық округі, Ойыл ауылы	жеке меншік	591016300774	Демеуов Қуаныш	6	0	0	
1291.	155230100	Ойыл ауылдық округі, Ойыл ауылы	жеке меншік	850525301207	Демеуов Нұртас Қажымұқанұлы	2	0	0	
1292.	155230100	Ойыл ауылдық округі, Ойыл ауылы	жеке меншік	791229301762	Дербисов Ербол Танатович	5	0	0	
1293.	155230100	Ойыл ауылдық округі, Ойыл ауылы	жеке меншік	810601302339	Дабысов Аслан бек	12	0	0	
1294.	155230100	Ойыл ауылдық округі, Ойыл ауылы	жеке меншік	700507301140	Дабысов Жаниибек	6	12	0	
1295.	155230100	Ойыл ауылдық округі, Ойыл ауылы	жеке меншік	640114402481	Дабысова Айнагул Шалабаевна	0	0	2	
1296.	155230100	Ойыл ауылдық округі, Ойыл ауылы	жеке меншік	820624302357	Дарбаев Дулат Серикбаевич	0	80	0	
1297.	155230100	Ойыл ауылдық округі, Ойыл ауылы	жеке меншік	900810351105	Дарибаев Амангали Куанышбаевич	0	12	0	
					Дауле ткази				

1298.	155230100	Ойыл ауылдық округі, Ойыл ауылы	жеке меншік	610101311150	н Бекберген Медетович	0	0	10	
1299.	155230100	Ойыл ауылдық округі, Ойыл ауылы	жеке меншік	830101302474	Дауле ткалие в Бакытхан	10	6	0	
1300.	155230100	Ойыл ауылдық округі, Ойыл ауылы	жеке меншік	601112301362	Дауле ткалие в Кунанбай	9	16	0	
1301.	155230100	Ойыл ауылдық округі, Ойыл ауылы	жеке меншік	720902301170	Дауле тқалие в Қыдырқожа Қосымұлы	0	12	5	
1302.	155230100	Ойыл ауылдық округі, Ойыл ауылы	жеке меншік	790511302979	Дауле ткалие в Сандыбек Токсанбаевич	0	6	0	
1303.	155230100	Ойыл ауылдық округі, Ойыл ауылы	жеке меншік	530924300678	Гапуов Жоламан Олгасырович	9	70	7	
1304.	155230100	Ойыл ауылдық округі, Ойыл ауылы	жеке меншік	521018300683	Гибадуллин Габдулла	0	6	9	
1305.	155230100	Ойыл ауылдық округі, Ойыл ауылы	жеке меншік	500122300850	Гилмадинов М	8	0	15	
1306.	155230100	Ойыл ауылдық округі, Ойыл ауылы	жеке меншік	870210301644	Гильматдинов Аслан бек	0		0	

					Мубаракович		47		
1307.	155230100	Ойыл ауылдық округі, Ойыл ауылы	жеке меншік	960711351623	Ғұмаров Ерген Күміс бекұлы	14	33	20	
1308.	155230100	Ойыл ауылдық округі, Ойыл ауылы	жеке меншік	740514301076	Дауленов Кайрат Абубакирович	13	35	0	
1309.	155230100	Ойыл ауылдық округі, Ойыл ауылы	жеке меншік	751006302720	Дабылов Берикбай Мендалиевич	0	0	3	
1310.	155230100	Ойыл ауылдық округі, Ойыл ауылы	жеке меншік	411110300660	Дабылов Жаркынбай	14	0	0	
1311.	155230100	Ойыл ауылдық округі, Ойыл ауылы	жеке меншік	750602300682	Дабылов Самат Жаркинбаевич	11	0	0	
1312.	155230100	Ойыл ауылдық округі, Ойыл ауылы	жеке меншік	881207451378	Дабылова Динара Аманжоловна	8	5	0	
1313.	155230100	Ойыл ауылдық округі, Ойыл ауылы	жеке меншік	840902302361	Ботақараев Жанғали Нысанғалиұлы	0	2	0	
1314.	155230100	Ойыл ауылдық	жеке меншік	700401400499	Браташова Елена Дмит	4	0	1	

		округі, Ойыл ауылы			риевна				
1315.	155230100	Ойыл ауылдық округі, Ойыл ауылы	жеке меншік	820107301358	Бултеков Саламат Сагындыкович	0	8	0	
1316.	155230100	Ойыл ауылдық округі, Ойыл ауылы	жеке меншік	580611300447	Буркитов Жардем Буркитович	3	36	0	
1317.	155230100	Ойыл ауылдық округі, Ойыл ауылы	жеке меншік	720904301598	Былшыккозов Еламан Аманжолович	0	11	0	
1318.	155230100	Ойыл ауылдық округі, Ойыл ауылы	жеке меншік	731030300484	Бюрин Қаныбек Кенжебайұлы	3	26	0	
1319.	155230100	Ойыл ауылдық округі, Ойыл ауылы	жеке меншік	620623301573	Габбасов Ерганбай	0	17	0	
1320.	155230100	Ойыл ауылдық округі, Ойыл ауылы	жеке меншік	570404400545	Габбасова Меруерт	4	7	0	
1321.	155230100	Ойыл ауылдық округі, Ойыл ауылы	жеке меншік	490225300310	Галимжанов Еганбай Галимжанулы	0	0	1	
1322.	155230100	Ойыл ауылдық	жеке меншік	920207301124	Галякбаров Жандос	8			

		округі, Ойыл ауылы			Серік қалиұлы				
1323.	155230100	Ойыл ауылдық округі, Ойыл ауылы	жеке меншік	720830300598	Есенгарин Талгат	0			
1324.	155230100	Ойыл ауылдық округі, Ойыл ауылы	жеке меншік	630524300466	Есиркепов Хобдабай	7	29		
1325.	155230100	Ойыл ауылдық округі, Ойыл ауылы	жеке меншік	620402301200	Ескалиев Нурлан Нуржаганович	4	13		
1326.	155230100	Ойыл ауылдық округі, Ойыл ауылы	жеке меншік	400520401789	Есқалиева Жаныл сын	0	0		
1327.	155230100	Ойыл ауылдық округі, Ойыл ауылы	жеке меншік	870425300104	Естибаев Еркебулан Таскалиевич	0	8	1	
1328.	155230100	Ойыл ауылдық округі, Ойыл ауылы	жеке меншік	480505301170	Естибаев Таскали	0	0	10	
1329.	155230100	Ойыл ауылдық округі, Ойыл ауылы	жеке меншік	631213400771	Ешпанова Кадиша Шаутеновна	8	0	0	
1330.	155230100	Ойыл ауылдық округі, Ойыл ауылы	жеке меншік	510827401285	Жумабаева Л	0	0	6	
1331.	155230100	Ойыл ауылдық округі, Ойыл ауылы	жеке меншік	771027302441	Жатыпаров Сатурын	0	0	2	
1332.	155230100	Ойыл ауылдық	жеке меншік		Жайлыбаев Омар	0	13	0	

		округі, Ойыл ауылы		691224301050	Дайынович				
1333.	155230100	Ойыл ауылдық округі, Ойыл ауылы	жеке меншік	840915300356	Жайлыбаев Руслан Минсизбайлы	6	6	5	
1334.	155230100	Ойыл ауылдық округі, Ойыл ауылы	жеке меншік	670110301351	Жаймаганбетов Болат	6	0	0	
1335.	155230100	Ойыл ауылдық округі, Ойыл ауылы	жеке меншік	681026302338	Жаймаганбетов Тагат	11	60	0	
1336.	155230100	Ойыл ауылдық округі, Ойыл ауылы	жеке меншік	660210301254	Жайыкбаев Иса	3	46	0	
1337.	155230100	Ойыл ауылдық округі, Ойыл ауылы	жеке меншік	040825550408	Жайық Келес Ертісұлы	7	0	0	
1338.	155230100	Ойыл ауылдық округі, Ойыл ауылы	жеке меншік	690919301244	Жакин Куат Онайбаевич	2	6	0	
1339.	155230100	Ойыл ауылдық округі, Ойыл ауылы	жеке меншік	550709300840	Жакин Еркін	3	0	0	
1340.	155230100	Ойыл ауылдық округі, Ойыл ауылы	жеке меншік	690101307593	Жакипбеков Бакыт	6	6	0	
1341.	155230100	Ойыл ауылдық округі, Ойыл ауылы	жеке меншік	630101306920	Жалгасбай Б	0	0	107	
1342.	155230100	Ойыл ауылдық округі, Ойыл ауылы	жеке меншік	900217302103	Жалмуханов Аргын Айгалиевич	0	9	0	

1343.	155230100	Ойыл ауылдық округі, Ойыл ауылы	жеке меншік	880811300972	Жалмуханов Қайсар Алтайұлы	0	12	0	
1344.	155230100	Ойыл ауылдық округі, Ойыл ауылы	жеке меншік	761001301350	Жаманов Марат Болатович	11	0	0	
1345.	155230100	Ойыл ауылдық округі, Ойыл ауылы	жеке меншік	950107451094	Жаманқұлова Айсұлу Әлібекқызы	4	2	0	
1346.	155230100	Ойыл ауылдық округі, Ойыл ауылы	жеке меншік	900811301144	Жамашев Аиболат	26	0	0	
1347.	155230100	Ойыл ауылдық округі, Ойыл ауылы	жеке меншік	670502300790	Жанабеков Емберген	10	0	0	
1348.	155230100	Ойыл ауылдық округі, Ойыл ауылы	жеке меншік	701104401603	Жанаева Жанар Кешутаевна	0	13	0	
1349.	155230100	Ойыл ауылдық округі, Ойыл ауылы	жеке меншік	830226301703	Жанатов Еркин Жанатович	6	15	0	
1350.	155230100	Ойыл ауылдық округі, Ойыл ауылы	жеке меншік	500415401382	Жанпейсова Жамила	6	21	2	
1351.	155230100	Ойыл ауылдық	жеке меншік	570904301075	Жантеков Умбет	0	22	0	

		округі, Ойыл ауылы			Туймешович				
1352.	155230100	Ойыл ауылдық округі, Ойыл ауылы	жеке меншік	010605550842	Жасұланов Азамат Жасұланұлы	7	20	0	
1353.	155230100	Ойыл ауылдық округі, Ойыл ауылы	жеке меншік	970530350495	Жауғаштиев Дастан Ақсұлтанұлы	3	0	0	
1354.	155230100	Ойыл ауылдық округі, Ойыл ауылы	жеке меншік	551101301370	Жауымбаев Узакбай Саденович	2	0	0	
1355.	155230100	Ойыл ауылдық округі, Ойыл ауылы	жеке меншік	870124302635	Жауынбайұлы Серікбол	0	0	1	
1356.	155230100	Ойыл ауылдық округі, Ойыл ауылы	жеке меншік	840330300742	Жетпісбаев Дидар Серікбайұлы	0	2	0	
1357.	155230100	Ойыл ауылдық округі, Ойыл ауылы	жеке меншік	660428300599	Әжіғали Болат Нұрдаулетұлы	3	5	2	
1358.	155230100	Ойыл ауылдық округі, Ойыл ауылы	жеке меншік	560105301470	Жокесов Баймырза Амиргазыулы	10	46	0	
1359.	155230100	Ойыл ауылдық	жеке меншік		Жоламанов	0	11	1	

		округі, Ойыл ауылы		650615300791	Абат Булатович				
1360.	155230100	Ойыл ауылдық округі, Ойыл ауылы	жеке меншік	750401400814	Жоламанова Шамшырак Садуакасовна	16	57	1	
1361.	155230100	Ойыл ауылдық округі, Ойыл ауылы	жеке меншік	910911301912	Жолбаев Айбар Еламанұлы	5	0	0	
1362.	155230100	Ойыл ауылдық округі, Ойыл ауылы	жеке меншік	821118450602	Жолдаева Жанаргул Ертилеуовна	7	0	0	
1363.	155230100	Ойыл ауылдық округі, Ойыл ауылы	жеке меншік	800801301021	Жолдасбаев Азат	6	0	0	
1364.	155230100	Ойыл ауылдық округі, Ойыл ауылы		390223401294	Жолдиева Кансулу	2	0	0	
1365.	155230100	Ойыл ауылдық округі, Ойыл ауылы		560503301068	Жолдыбаев Бакыткелди	13	0	0	
1366.	155230100	Ойыл ауылдық округі, Ойыл ауылы	жеке меншік	630301301362	Жолдыбаев Ербол Ерекешович	0	20	0	
1367.	155230100	Ойыл ауылдық округі, Ойыл ауылы	жеке меншік	600125301192	Жолдыбаев Танатар Шокабаевич	0	0	10	

1368.	155230100	Ойыл ауылдық округі, Ойыл ауылы	жеке меншік	780320401679	Жолдыбаева Жупаргул Амантаевна	0	15	0	
1369.	155230100	Ойыл ауылдық округі, Ойыл ауылы	жеке меншік	920224300832	Жолмағанбетов Самрат Жұбатқанұлы	0	11	0	
1370.	155230100	Ойыл ауылдық округі, Ойыл ауылы	жеке меншік	360910400831	Жонысова Зауреш	10	9	0	
1371.	155230100	Ойыл ауылдық округі, Ойыл ауылы	жеке меншік	630122400358	Жонысыва Маржан	8	0	0	
1372.	155230100	Ойыл ауылдық округі, Ойыл ауылы	жеке меншік	980427350338	Жәрдемов Әділбек Серікұлы	1	35	0	
1373.	155230100	Ойыл ауылдық округі, Ойыл ауылы	жеке меншік	870107301337	Жубаев Адилбек Онаевич	0	45	0	
1374.	155230100	Ойыл ауылдық округі, Ойыл ауылы	жеке меншік	830210301161	Жубаев Жубаныш Онаевич	0	0	4	
1375.	155230100	Ойыл ауылдық округі, Ойыл ауылы	жеке меншік	640106400898	Жукина Замзагул Каражигитовна	0	88	0	
		Ойыл ауылдық							

1376.	155230100	округі, Ойыл ауылы	жеке меншік	680122302911	Жумабаев К	0	1	0	
1377.	155230100	Ойыл ауылдық округі, Ойыл ауылы	жеке меншік	680930300742	Жумабаев Малик Садыкович	132	9	0	
1378.	155230100	Ойыл ауылдық округі, Ойыл ауылы	жеке меншік	700405400788	Жумабаева Асем Райымжановна	0	18	0	
1379.	155230100	Ойыл ауылдық округі, Ойыл ауылы	жеке меншік	490325400467	Жумабекова Бакит	11	0	0	
1380.	155230100	Ойыл ауылдық округі, Ойыл ауылы	жеке меншік	760628301456	Жумагазиев Дауренбек Аканулы	0	20	0	
1381.	155230100	Ойыл ауылдық округі, Ойыл ауылы	жеке меншік	880522351470	Жумагазин Азамат Бактыбаевич	2	20	0	
1382.	155230100	Ойыл ауылдық округі, Ойыл ауылы	жеке меншік	791020303465	Жумагалиев Алтай Сапарович	0	0	7	
1383.	155230100	Ойыл ауылдық округі, Ойыл ауылы	жеке меншік	761009301929	Жумагалиев Арайбек Сапарулы	12	0	0	
1384.	155230100	Ойыл ауылдық округі, Ойыл ауылы	жеке меншік	661113300965	Жумагалиев Дауленткали	10	0	0	

1385.	155230100	Ойыл ауылдық округі, Ойыл ауылы	жеке меншік	890112351037	Жумагалиев Канат Жарасович	0	13	0	
1386.	155230100	Ойыл ауылдық округі, Ойыл ауылы	жеке меншік	700609301312	Жумагалиев Самгат Матжанович	0	7	0	
1387.	155230100	Ойыл ауылдық округі, Ойыл ауылы	жеке меншік	800416301205	Жуманов Арман Амангелдиевич	0	1	0	
1388.	155230100	Ойыл ауылдық округі, Ойыл ауылы	жеке меншік	050802650400	Жумашева Әсел Серікбайқызы	7	24	0	
1389.	155230100	Ойыл ауылдық округі, Ойыл ауылы	жеке меншік	821104301354	Жумбергенов Ербол Гусманович	21	16	0	
1390.	155230100	Ойыл ауылдық округі, Ойыл ауылы	жеке меншік	590225301756	Жумин Нурлан	10	21	0	
1391.	155230100	Ойыл ауылдық округі, Ойыл ауылы	жеке меншік	900925350142	Жундибаев Даурен	3	14	0	
1392.	155230100	Ойыл ауылдық округі, Ойыл ауылы	жеке меншік	611208401095	Жусибалиева Алмаш	11	14	1	
1393.	155230100	Ойыл ауылдық	жеке меншік	560730400912	Жусипалиева Клара	3	1	4	

		округі, Ойыл ауылы			Бактыгерей кызы				
1394.	155230100	Ойыл ауылдық округі, Ойыл ауылы	жеке меншік	940305350901	Жұбатқанов Наурызбек Жұмартулы	5	0	2	
1395.	155230100	Ойыл ауылдық округі, Ойыл ауылы	жеке меншік	680902301100	Жұмбергенов Әлібек Ғұсманұлы	1	0	1	
1396.	155230100	Ойыл ауылдық округі, Ойыл ауылы	жеке меншік	790830303129	Жылқышы Исатай	8	35	1	
1397.	155230100	Ойыл ауылдық округі, Ойыл ауылы	жеке меншік	921213301566	Заем Мирас Қонысұлы	0	3	0	
1398.	155230100	Ойыл ауылдық округі, Ойыл ауылы	жеке меншік	810509302647	Займолдин Женис Газизулы	5	0	0	
1399.	155230100	Ойыл ауылдық округі, Ойыл ауылы	жеке меншік	011127550262	Зарлықов Айбол Даденулы	7	0	0	
1400.	155230100	Ойыл ауылдық округі, Ойыл ауылы	жеке меншік	860423302547	Зиненов Сабит Калидуллаевич	0	10	0	
1401.	155230100	Ойыл ауылдық округі, Ойыл ауылы	жеке меншік	950618450426	Зүлқарова Ақтолқын Ғафуркызы	0	24	1	

1402.	155230100	О й ы л ауылдық округі, Ойыл ауылы	жеке меншік	761031400263	Идирисова Мейрамгуль	8	0	0	
1403.	155230100	О й ы л ауылдық округі, Ойыл ауылы	жеке меншік	790902301897	Изгари н Канат Битимбаевич	10	0	0	
1404.	155230100	О й ы л ауылдық округі, Ойыл ауылы	жеке меншік	680907300883	Изғари н Тимур	17	4	0	
1405.	155230100	О й ы л ауылдық округі, Ойыл ауылы	жеке меншік	591114300628	Изенов Максот	3	0	0	
1406.	155230100	О й ы л ауылдық округі, Ойыл ауылы	жеке меншік	681107403540	Изимбетова Айжан Рахметоллаевна	0	13	0	
1407.	155230100	О й ы л ауылдық округі, Ойыл ауылы	жеке меншік	820804300765	Изматов Елдос	18	0	0	
1408.	155230100	О й ы л ауылдық округі, Ойыл ауылы	жеке меншік	770301300530	Изтілеуов Айбек Айтимович	9	29	0	
1409.	155230100	О й ы л ауылдық округі, Ойыл ауылы	жеке меншік	711002300597	Изтілеуов Алтай	11	7	0	
1410.	155230100	О й ы л ауылдық округі, Ойыл ауылы	жеке меншік	670116300554	Изтілеуов Амантай	2	5	0	
1411.	155230100	О й ы л ауылдық	жеке меншік	661215300672	Имаканов Бисембай	0	6	0	

		округі, Ойыл ауылы			Кенжебекович				
1412.	155230100	Ойыл ауылдық округі, Ойыл ауылы	жеке меншік	700622302173	Иманбеков Нуралы	16	0	1	
1413.	155230100	Ойыл ауылдық округі, Ойыл ауылы	жеке меншік	761116300784	Имангалиев Акан	2	0	0	
1414.	155230100	Ойыл ауылдық округі, Ойыл ауылы	жеке меншік	800402300885	Имангалиев Манарбек Торегалиевич	6	0	0	
1415.	155230100	Ойыл ауылдық округі, Ойыл ауылы	жеке меншік	760613302620	Иманов Кайдар	0	1	0	
1416.	155230100	Ойыл ауылдық округі, Ойыл ауылы	жеке меншік	590720302379	Иманов Нуржауган	1	13	0	
1417.	155230100	Ойыл ауылдық округі, Ойыл ауылы	жеке меншік	590330300779	Имаханов Амантай	0	5	1	
1418.	155230100	Ойыл ауылдық округі, Ойыл ауылы	жеке меншік	720608301291	Имаханов Жамбыр Козыбакович	4	0	0	
1419.	155230100	Ойыл ауылдық округі, Ойыл ауылы	жеке меншік	820208301862	Исабаев Дулат Битимбаевич	2	0	0	
1420.	155230100	Ойыл ауылдық округі, Ойыл ауылы	жеке меншік	940806351339	Исабаев Думан Бітімбайұлы	0	12	0	

1421.	155230100	Ойыл ауылдық округі, Ойыл ауылы	жеке меншік	610918300672	Исмагулов Берик	4	0	0	
1422.	155230100	Ойыл ауылдық округі, Ойыл ауылы	жеке меншік	501207300607	Исмагулов Сабыр	8	0	0	
1423.	155230100	Ойыл ауылдық округі, Ойыл ауылы	жеке меншік	590914301197	Исмагулов Серік Базартайевич	2	0	0	
1424.	155230100	Ойыл ауылдық округі, Ойыл ауылы	жеке меншік	640429300808	Ихсанов Максим Тапашевич	9	8	0	
1425.	155230100	Ойыл ауылдық округі, Ойыл ауылы	жеке меншік	561117301538	Ихсанов Нурлан	1	4	0	
1426.	155230100	Ойыл ауылдық округі, Ойыл ауылы	жеке меншік	520705300665	Ідіріс Әскер	0	1	0	
1427.	155230100	Ойыл ауылдық округі, Ойыл ауылы	жеке меншік	880223302655	Кунсарин Самурат Маратулы	4	65	12	
1428.	155230100	Ойыл ауылдық округі, Ойыл ауылы	жеке меншік	930302351367	Қабденов Азамат Орынғалиұлы	0	0	1	
1429.	155230100	Ойыл ауылдық округі, Ойыл ауылы	жеке меншік	850314302159	Кадиров Рустем Амантурлиевич	0	13	0	
		Ойыл ауылдық			Ертілеуов				

1430.	155230100	округі, Ойыл ауылы	жеке меншік	610524301262	Айбек	11	33	9	
1431.	155230100	Ойыл ауылдық округі, Ойыл ауылы	жеке меншік	641115301148	Ертлеуов Абат	0	21	0	
1432.	155230100	Ойыл ауылдық округі, Ойыл ауылы	жеке меншік	920506301020	Ертлеуов Аблайхан Амангелдіұлы	13	28	0	
1433.	155230100	Ойыл ауылдық округі, Ойыл ауылы	жеке меншік	780221301912	Ертлеуов Акан Амангельдиевич	10	19	0	
1434.	155230100	Ойыл ауылдық округі, Ойыл ауылы	жеке меншік	680426300889	Есбатыров Алимжан Салыкжанович	0	20	0	
1435.	155230100	Ойыл ауылдық округі, Ойыл ауылы	жеке меншік	480815400937	Есбатырова Салихаш	6	17	0	
1436.	155230100	Ойыл ауылдық округі, Ойыл ауылы	жеке меншік	620126300768	Есенгалиев Канжарбек	0	23	0	
1437.	155230100	Ойыл ауылдық округі, Ойыл ауылы	жеке меншік	690101305091	Есенгалиев Жаксыбай	0	17	0	
1438.	155230100	Ойыл ауылдық округі, Ойыл ауылы	жеке меншік	580329300602	Есенгалиев Нурберген	2	12	1	
1439.	155230100	Ойыл ауылдық округі, Ойыл ауылы	жеке меншік	610704300593	Есенгарин Альберт Сагынович				
		Ойыл ауылдық			Енсегенов Бауы				

1440.	155230100	округі, Ойыл ауылы	жеке меншік	860202301064	ржан Мара тулы				
1441.	155230100	Ойыл ауылдық округі, Ойыл ауылы	жеке меншік	941112451741	Ербатырова Салтанат Серікбайқызы				
1442.	155230100	Ойыл ауылдық округі, Ойыл ауылы	жеке меншік	690112400760	Ергайырова Разия Агыбаевна				
1443.	155230100	Ойыл ауылдық округі, Ойыл ауылы	жеке меншік	621013301209	Ергалиев Абат Мубаракович				
1444.	155230100	Ойыл ауылдық округі, Ойыл ауылы	жеке меншік	800728301053	Ерлеуов Асан				
1445.	155230100	Ойыл ауылдық округі, Ойыл ауылы	жеке меншік	621119300930	Ермаганбетов Бейбит Жауынбаевич				
1446.	155230100	Ойыл ауылдық округі, Ойыл ауылы	жеке меншік	520118300783	Ермаганбетов Болат				
1447.	155230100	Ойыл ауылдық округі, Ойыл ауылы	жеке меншік	820509301036	Ермаганбетов Дархан Серикович				
1448.	155230100	Ойыл ауылдық округі, Ойыл ауылы	жеке меншік	570107300782	Ермаганбетов Серик				
1449.	155230100	Ойыл ауылдық	жеке меншік		Ерсеитов Расул	0	10	0	

		округі, Ойыл ауылы		820828300439	Есенович				
1450.	155230100	Ойыл ауылдық округі, Ойыл ауылы	жеке меншік	810412301939	Калишев Самат Сагызбайулы	4	0	0	
1451.	155230100	Ойыл ауылдық округі, Ойыл ауылы	жеке меншік	610101316347	Калниязов Каржау	9	12	3	
1452.	155230100	Ойыл ауылдық округі, Ойыл ауылы	жеке меншік	690417400997	Калниязова Майра Камзиевна	2	3	0	
1453.	155230100	Ойыл ауылдық округі, Ойыл ауылы	жеке меншік	610924401769	Калниязова Сандугаш Ажибайкызы	0	2	0	
1454.	155230100	Ойыл ауылдық округі, Ойыл ауылы	жеке меншік	730112300982	Қалыбаев Алтынбек Мұқанбетжанұлы	0	29	0	
1455.	155230100	Ойыл ауылдық округі, Ойыл ауылы	жеке меншік	650202302425	Калымов Ыбрай Бекішулы	8	0	0	
1456.	155230100	Ойыл ауылдық округі, Ойыл ауылы	жеке меншік	950901452143	Қамат Еңлік Қайырбекқызы	3	262	3	
1457.	155230100	Ойыл ауылдық округі, Ойыл ауылы	жеке меншік	820923300643	Камтиев Азамат Каиржанович	2	0	0	

1458.	155230100	Ойыл ауылдық округі, Ойыл ауылы	жеке меншік	561219300683	Камтиев Кайыржан Тасымулы	3	0	0	
1459.	155230100	Ойыл ауылдық округі, Ойыл ауылы	жеке меншік	850708300590	Қанатбаев Төлеген Қонысұлы	0	0	5	
1460.	155230100	Ойыл ауылдық округі, Ойыл ауылы	жеке меншік	890711302570	Карашин Султан Турарович	1	4	1	
1461.	155230100	Ойыл ауылдық округі, Ойыл ауылы	жеке меншік	850915303114	Қартбаев Мырзаш Сағынұлы	0	4	6	
1462.	155230100	Ойыл ауылдық округі, Ойыл ауылы	жеке меншік	930514351313	Картбаев Саламат Съездулы	0	0	3	
1463.	155230100	Ойыл ауылдық округі, Ойыл ауылы	жеке меншік	631121301654	Касмуханов Жетписбай Алибекович	1	15	0	
1464.	155230100	Ойыл ауылдық округі, Ойыл ауылы	жеке меншік	850507302247	Қаттығарин Ерлан	11	32	1	
1465.	155230100	Ойыл ауылдық округі, Ойыл ауылы	жеке меншік	690515300864	Қаумешов Талгат Сагынбаевич	3	8	0	
1466.	155230100	Ойыл ауылдық	жеке меншік		Каумешов	1	0	1	

		округі, Ойыл ауылы		500909300747	Тогызбай				
1467.	155230100	Ойыл ауылдық округі, Ойыл ауылы	жеке меншік	520403300782	Кенганов Алтай Бакытжанович	5	0	0	
1468.	155230100	Ойыл ауылдық округі, Ойыл ауылы	жеке меншік	681001300197	Кенганов Сагынтай	4	1	0	
1469.	155230100	Ойыл ауылдық округі, Ойыл ауылы	жеке меншік	581026401187	Кенбаева	0	2	0	
1470.	155230100	Ойыл ауылдық округі, Ойыл ауылы	жеке меншік	980106350184	Қанатов Серікбол Ербол ұлы	0	0	6	
1471.	155230100	Ойыл ауылдық округі, Ойыл ауылы	жеке меншік	880502401283	Қангерейқызы Майгүл	8	0	0	
1472.	155230100	Ойыл ауылдық округі, Ойыл ауылы	жеке меншік	640810300998	Қаңтарбаев Қазбек	8	0	0	
1473.	155230100	Ойыл ауылдық округі, Ойыл ауылы	жеке меншік	940130350356	Қаныбеков Мейірімбек Қаныбекұлы	11	9	0	
1474.	155230100	Ойыл ауылдық округі, Ойыл ауылы	жеке меншік	690912301078	Қарабалин Мәлік	7	5	0	
1475.	155230100	Ойыл ауылдық округі, Ойыл ауылы	жеке меншік	660104301337	Карагулов Улықбек Изгалиевич	3	6	0	
1476.	155230100	Ойыл ауылдық	жеке меншік		Каракейев	0	0	1	

		округі, Ойыл ауылы		770827301579	Нурлан				
1477.	155230100	Ойыл ауылдық округі, Ойыл ауылы	жеке меншік	751015300852	Карасаев Бекжан Каримович	23	0	0	
1478.	155230100	Ойыл ауылдық округі, Ойыл ауылы	жеке меншік	740928401787	Карасаева Рита Галымжан кызы	11	36	0	
1479.	155247100	Сарбие ауылдық округі, Сарбие ауылы	жеке меншік	780106301947	Өтепов Талғат Аманжанұлы	3	84	0	
1480.	155247100	Сарбие ауылдық округі, Сарбие ауылы	жеке меншік	930710300678	Қоныскали Шерхан Қоныскалиұлы	0	0	0	
1481.	155247100	Сарбие ауылдық округі, Сарбие ауылы	жеке меншік	820703302554	Бисенов Алтынбек Жоламанұлы	7	50	2	
1482.	155247100	Сарбие ауылдық округі, Сарбие ауылы	жеке меншік	680909302365	Ашықбаев НұрмұханбетМахметович	0	0	0	
1483.	155247100	Сарбие ауылдық округі, Сарбие ауылы	жеке меншік	531010400985	Узакова Нурбике Алпыскызы	2	17	0	
		Сарбие ауылдық			Қонақбаев				

1484.	155247100	округі, Сарбие ауылы	жеке меншік	910101303093	Бауыржан Қонақбайұлы	10	30	4	
1485.	155247100	Сарбие ауылдық округі, Сарбие ауылы	жеке меншік	400827400125	Мусина Злиха	0	0	0	
1486.	155247100	Сарбие ауылдық округі, Сарбие ауылы	жеке меншік	980415350312	Қонақбай Өркен	0	0	0	
1487.	155247100	Сарбие ауылдық округі, Сарбие ауылы	жеке меншік	561201400324	Осанова Алима Осановна	9	215	3	
1488.	155247100	Сарбие ауылдық округі, Сарбие ауылы	жеке меншік	770908301023	Сисенов Дауренбек Сисенович	5	26	7	
1489.	155247100	Сарбие ауылдық округі, Сарбие ауылы	жеке меншік	610605301738	Сараев Жұмабай Қалиұлы	0	0	0	
1490.	155247100	Сарбие ауылдық округі, Сарбие ауылы	жеке меншік	510725400857	Омарова Сулу Кайыргалиевна	5	30	0	
1491.	155247100	Сарбие ауылдық округі, Сарбие ауылы	жеке меншік	790301302253	Дауленов Камбар Аманжолович	11	42	4	
1492.	155247100	Сарбие ауылдық округі, Сарбие ауылы	жеке меншік	461105400490	Бисембаева Айжамал	10	15	0	

1493.	155247100	Сарбие ауылдық округі, Сарбие ауылы	жеке меншік	820816300186	Хасенов Нұрболат Садашұлы	0	0	0	
1494.	155247100	Сарбие ауылдық округі, Сарбие ауылы	жеке меншік	681027300189	Дауов Бақтығали Жаңабайұлы	9	40	1	
1495.	155247100	Сарбие ауылдық округі, Сарбие ауылы	жеке меншік	830410302325	Қалиев Серик Бисембиұлы	4	0	30	
1496.	155247100	Сарбие ауылдық округі, Сарбие ауылы	жеке меншік	700506300651	Рахимов Адилбек Калиоллаевич	0	0	0	
1497.	155247100	Сарбие ауылдық округі, Сарбие ауылы	жеке меншік	720222301471	Рахимов Самен Калиоллавич	0	0	0	
1498.	155247100	Сарбие ауылдық округі, Сарбие ауылы	жеке меншік	660507300598	Бисенкулов Жумабай Кадирович	4	83	0	
1499.	155247100	Сарбие ауылдық округі, Сарбие ауылы	жеке меншік	781108301851	Нижанов Абзал Жумаевич	70	91	45	
1500.	155247100	Сарбие ауылдық округі, Сарбие ауылы	жеке меншік	680805401040	Мусина Кулаш Амановна	0	0	0	
		Сарбие ауылдық			Садирбаева				

1501.	155247100	округі, Сарбие ауылы	жеке меншік	700901401613	Нұргүл	5	106	0	
1502.	155247100	Сарбие ауылдық округі, Сарбие ауылы	жеке меншік	801201300210	ЖұмағалиевНұрлан Бекенұлы	14	70	6	
1503.	155247100	Сарбие ауылдық округі, Сарбие ауылы	жеке меншік	620315404060	КайыркуловаБактыгул Қадірқызы	0	0	0	
1504.	155247100	Сарбие ауылдық округі, Сарбие ауылы	жеке меншік	860122303056	Сержанов Нұрлыбек Ақымбайұлы	57	93	25	
1505.	155247100	Сарбие ауылдық округі, Сарбие ауылы	жеке меншік	760118401231	Мукашева Маншук Катарбаевна	0	0	0	
1506.	155247100	Сарбие ауылдық округі, Сарбие ауылы	жеке меншік	590909400663	ОразгалиеваКунбибі	5	10	2	
1507.	155247100	Сарбие ауылдық округі, Сарбие ауылы	жеке меншік	390101414193	Медетова Кайрат	0	0	0	
1508.	155247100	Сарбие ауылдық округі, Сарбие ауылы	жеке меншік	370101409163	Масжанова Ақырыс	0	0	5	
1509.	155247100	Сарбие ауылдық округі, Сарбие ауылы	жеке меншік	920601351965	Масжанов Нұралы Атшыбайұлы	1	95	0	

1510.	155247100	Сарбие ауылдық округі, Сарбие ауылы	жеке меншік	590401300437	Есмуханов Наурызбай	0	0	0	
1511.	155247100	Сарбие ауылдық округі, Сарбие ауылы	жеке меншік	570515301223	Жұмабаев Серикбай	23	137	1	
1512.	155247100	Сарбие ауылдық округі, Сарбие ауылы	жеке меншік	380409300136	ТургангазинАмангазы	27	89	17	
1513.	155247100	Сарбие ауылдық округі, Сарбие ауылы	жеке меншік	690308301906	Досниязов Қонысқали Ғарифолла ұлы	0	0	0	
1514.	155247100	Сарбие ауылдық округі, Сарбие ауылы	жеке меншік	631002300567	Хасенов Мұханбетжан Садашович	0	0	0	
1515.	155247100	Сарбие ауылдық округі, Сарбие ауылы	жеке меншік	691021301285	Кереев Умирбек Кыдырулы	11	25	2	
1516.	155247100	Сарбие ауылдық округі, Сарбие ауылы	жеке меншік	640718300254	Масжанов Беркин Жаленович	42	35	14	
1517.	155247100	Сарбие ауылдық округі, Сарбие ауылы	жеке меншік	720815300299	БисенгалиевЖасулан Куанышевич	5	28	3	

1518.	155247100	Сарбие ауылдық округі, Сарбие ауылы	жеке меншік	671113401505	Абдрахманова Светлана Хасеновна	24	32	0	
1519.	155247100	Сарбие ауылдық округі, Сарбие ауылы	жеке меншік	621010301133	ЖанахметовМолдабай	31	274	18	
1520.	155247100	Сарбие ауылдық округі, Сарбие ауылы	жеке меншік	571123300524	Оразбаев Берик Бегиманович	0	0	0	
1521.	155247100	Сарбие ауылдық округі, Сарбие ауылы	жеке меншік	600110300925	Шарипов Амангелді Сабирович	0	54	0	
1522.	155247100	Сарбие ауылдық округі, Сарбие ауылы	жеке меншік	710226300814	Камиев Болат Камзаевич	6	32	1	
1523.	155247100	Сарбие ауылдық округі, Сарбие ауылы	жеке меншік	480930300193	Камиев Габбас	27	136	17	
1524.	155247100	Сарбие ауылдық округі, Сарбие ауылы	жеке меншік	660301300384	Уразгалиев Гиылман Бегимсалович	36	13	20	
1525.	155247100	Сарбие ауылдық округі, Сарбие ауылы	жеке меншік	911026301716	Есказин Сандыбай	5	46	6	
1526.	155247100	Сарбие ауылдық округі,	жеке меншік	761107300725	Султанов Талап	0	0	0	

		Сарбие ауылы			Еркашович				
1527.	155247100	Сарбие ауылдық округі, Сарбие ауылы	жеке меншік	790525401349	Жарбахиева Гүлбадан Сагынбековна	0	0	0	
1528.	155247100	Сарбие ауылдық округі, Сарбие ауылы	жеке меншік	541213300200	Сапаров Кадирхан	50	76	12	
1529.	155247100	Сарбие ауылдық округі, Сарбие ауылы	жеке меншік	730508301507	Утешов Амангелді Жанахметович	11	75	0	
1530.	155247100	Сарбие ауылдық округі, Сарбие ауылы	жеке меншік	550621401450	Дауле тшина Рысты	0	0	0	
1531.	155247100	Сарбие ауылдық округі, Сарбие ауылы	жеке меншік	960316350300	Құсайын Мирбек Құсайынұлы	0	0	0	
1532.	155247100	Сарбие ауылдық округі, Сарбие ауылы	жеке меншік	710829402018	Артыкбаева Умит Багытжановна	0	0	0	
1533.	155247100	Сарбие ауылдық округі, Сарбие ауылы	жеке меншік	681002401424	Есеш Нұржамал Хұбайдоллақызы	15	0	2	
1534.	155247100	Сарбие ауылдық округі,	жеке меншік		Махае в	32	56	22	

		Сарбие ауылы		510727300316	Галымжан				
1535.	155247100	Сарбие ауылдық округі, Сарбие ауылы	жеке меншік	821022400288	Бюрина Майса	0	0	0	
1536.	155247100	Сарбие ауылдық округі, Сарбие ауылы	жеке меншік	840504302358	Камиев Жомарт Камзиевич	0	0	0	
1537.	155247100	Сарбие ауылдық округі, Сарбие ауылы	жеке меншік	480828300446	Сарин Самат	6	0	0	
1538.	155247100	Сарбие ауылдық округі, Сарбие ауылы	жеке меншік	961205350260	Салықов Әли Ұзақбайұлы	0	0	0	
1539.	155247100	Сарбие ауылдық округі, Сарбие ауылы	жеке меншік	560228400567	Оразгалиева Загипа	0	0	0	
1540.	155247100	Сарбие ауылдық округі, Сарбие ауылы	жеке меншік	581014401322	Сейлханова Акжибек	10	36	3	
1541.	155247100	Сарбие ауылдық округі, Сарбие ауылы	жеке меншік	940302351488	Ашықбаев Самғат Аралбайұлы	0	51	0	
1542.	155247100	Сарбие ауылдық округі, Сарбие ауылы	жеке меншік	620101304407	Кереев Сакен	26	57	8	
1543.	155247100	Сарбие ауылдық	жеке меншік	690710300329	Имангазин Арман	0		0	

		округі, Сарбие ауылы			Аманжолович		0		
1544.	155247100	Сарбие ауылдық округі, Сарбие ауылы	жеке меншік	450522300123	Иманғазыұлы Аманжол	0	0	0	
1545.	155247100	Сарбие ауылдық округі, Сарбие ауылы	жеке меншік	720329300425	Бюрин Салмен Камиевич	17	151	4	
1546.	155247100	Сарбие ауылдық округі, Сарбие ауылы	жеке меншік	740308301723	Жетенов Наурызбек Жақсыбайұлы	40	160	75	
1547.	155247100	Сарбие ауылдық округі, Сарбие ауылы	жеке меншік	621127300280	Сланов Жарас Есказиевич	30	53	3	
1548.	155247100	Сарбие ауылдық округі, Сарбие ауылы	жеке меншік	580105301642	Кулмурзин Жетибай	0	0	0	
1549.	155247100	Сарбие ауылдық округі, Сарбие ауылы	жеке меншік	570201403150	Сарсенбаев аАқбұрыш	27	89	0	
1550.	155247100	Сарбие ауылдық округі, Сарбие ауылы	жеке меншік	840229301632	Дауленов Гаммар Калиахметович	21	56	10	
1551.	155247100	Сарбие ауылдық округі, Сарбие ауылы	жеке меншік	651116300206	Молдашев НармаганбетЖумашевич	0	0	0	

1552.	155247100	Сарбие ауылдық округі, Сарбие ауылы	жеке меншік	670913400424	Габбасова Гүлшара Диноллаевна	34	64	14	
1553.	155247100	Сарбие ауылдық округі, Сарбие ауылы	жеке меншік	651103402072	Махметова Жаңылсын Елубаевна	7	0	0	
1554.	155247100	Сарбие ауылдық округі, Сарбие ауылы	жеке меншік	670913400424	Таңатарұлы Қуантқан	22	68	20	
1555.	155247100	Сарбие ауылдық округі, Сарбие ауылы	жеке меншік	941114350966	Сәлменұлы Сұлтан	0	0	0	
1556.	155247100	Сарбие ауылдық округі, Сарбие ауылы	жеке меншік	790208303652	АбдрахмановЕнесей	17	45	9	
1557.	155247100	Сарбие ауылдық округі, Сарбие ауылы	жеке меншік	680730400808	Шаргезова Гүлайым	0	0	0	
1558.	155247100	Сарбие ауылдық округі, Сарбие ауылы	жеке меншік	600113300753	Жумабаев Отеген Жумабаевич	3	25	4	
1559.	155247100	Сарбие ауылдық округі, Сарбие ауылы	жеке меншік	620609300436	БактыгереевГубайдолла Садыкович	10	65	1	
1560.	155247100	Сарбие ауылдық округі, Сарбие ауылы	жеке меншік	470607400657	Тлембаева Бибит	5	8	3	

1561.	155247100	Сарбие ауылдық округі, Сарбие ауылы	жеке меншік	550417300229	Есмуханов Сауірбай	13	21	6	
1562.	155247100	Сарбие ауылдық округі, Сарбие ауылы	жеке меншік	780121403347	Есмуханов аЖаннат Рысбаевна	0	0	0	
1563.	155247100	Сарбие ауылдық округі, Сарбие ауылы	жеке меншік	551203400899	Дауова Гүлнар Жанабаевна	5	44	6	
1564.	155247100	Сарбие ауылдық округі, Сарбие ауылы	жеке меншік	920707301757	Аралбаев Талғат Аралбайұлы	0	16	0	
1565.	155247100	Сарбие ауылдық округі, Сарбие ауылы	жеке меншік	590415300443	Кереев Нұрсұлтан Сатыбаевич	0	13	0	
1566.	155247100	Сарбие ауылдық округі, Сарбие ауылы	жеке меншік	830617302231	Сапаров Тұрар Асылбекұлы	34	42	21	
1567.	155247100	Сарбие ауылдық округі, Сарбие ауылы	жеке меншік	630314300652	Оразгалиев Наурызбай	6	13	0	
1568.	155247100	Сарбие ауылдық округі, Сарбие ауылы	жеке меншік	931021300497	Мамбетов Нұрлыбек Ақылбайұлы	17	163	9	
					Мамбетова				

1569.	155247100	Сарбие ауылдық округі, Сарбие ауылы	жеке меншік	650301400810	Алтын Бисенбаевна	0	0	0	
1570.	155247100	Сарбие ауылдық округі, Сарбие ауылы	жеке меншік	340101402130	Бопылова Жаксыбике	10	48	2	
1571.	155247100	Сарбие ауылдық округі, Сарбие ауылы	жеке меншік	780501403997	Сапарғалиева Мира Аманжанқызы	12	98	51	
1572.	155247100	Сарбие ауылдық округі, Сарбие ауылы	жеке меншік	721113300631	Каженов Акансері Султанович	5	0	0	
1573.	155247100	Сарбие ауылдық округі, Сарбие ауылы	жеке меншік	740201300978	Алдияров Аман	6	31	2	
1574.	155247100	Сарбие ауылдық округі, Сарбие ауылы	жеке меншік	550502400356	Сарсенова Рахима Сарсеновна	4	8	150	
1575.	155247100	Сарбие ауылдық округі, Сарбие ауылы	жеке меншік	710516300569	Бюрин Алибек Кенжебаевич	0	0	0	
1576.	155247100	Сарбие ауылдық округі, Сарбие ауылы	жеке меншік	810605300177	Бопылов Ербулан Сабырұлы	6	0	0	
1577.	155247100	Сарбие ауылдық округі,	жеке меншік	650223301382	АбдрахмановГал	8		1	

		Сарбие ауылы			ым Хасен ұлы		47		
1578.	155247100	Сарбие ауылдық округі, Сарбие ауылы	жеке меншік	761030300638	Жадигеров Арман Рыскалиевич	11	45	3	
1579.	155247100	Сарбие ауылдық округі, Сарбие ауылы	жеке меншік	730205301014	СарбасовӨтемісСайман ұлы	5	63	3	
1580.	155247100	Сарбие ауылдық округі, Сарбие ауылы	жеке меншік	821016302087	Төлегенов Нұрлан Серикбайұлы	10	54	1	
1581.	155247100	Сарбие ауылдық округі, Сарбие ауылы	жеке меншік	740203300255	Оразгалиев Асылкан Кабдолкаримович	5	0	0	
1582.	155247100	Сарбие ауылдық округі, Сарбие ауылы	жеке меншік	461210401737	Жадігерова Назен	10	24	0	
1583.	155247100	Сарбие ауылдық округі, Сарбие ауылы	жеке меншік	920620302198	ЖұмажанұлыАлтынбек	0	0	0	
1584.	155247100	Сарбие ауылдық округі, Сарбие ауылы	жеке меншік	651108401584	Каракенова Айгул Кабдолкаримовна	0	0	0	
1585.	155247100	Сарбие ауылдық округі, Сарбие ауылы	жеке меншік	891126350236	Рамазан Айбар Құдайбергенұлы	0	0	0	

1586.	155247100	Сарбие ауылдық округі, Сарбие ауылы	жеке меншік	730613300659	Ташкиев Арон Елубаевич	3	0	9	
1587.	155247100	Сарбие ауылдық округі, Сарбие ауылы	жеке меншік	420505301774	Сисенов Қойшыбай	5	84	40	
1588.	155247100	Сарбие ауылдық округі, Сарбие ауылы	жеке меншік	551223400739	Даржигитқызы Нагима	35	0	0	
1589.	155247100	Сарбие ауылдық округі, Сарбие ауылы	жеке меншік	660403400955	Узакова Амина Абылхановна	3	12	10	
1590.	155247100	Сарбие ауылдық округі, Сарбие ауылы	жеке меншік	570730401148	Тажақова Нина Шоқабайқызы	0	0	0	
1591.	155247100	Сарбие ауылдық округі, Сарбие ауылы	жеке меншік	570516301605	Мусашев Ибрагим Шугаевич	6	75	24	
1592.	155247100	Сарбие ауылдық округі, Сарбие ауылы	жеке меншік	750115300289	Жакипов Сакен Жарылғасынұлы	0	0	0	
1593.	155247100	Сарбие ауылдық округі, Сарбие ауылы	жеке меншік	490412400610	Муханбетова Бәтіш	15	24	0	
1594.	155247100	Сарбие ауылдық округі, Сарбие ауылы	жеке меншік	590728300702	Мусашев Демеу	10	45	0	

1595.	155247100	Сарбие ауылдық округі, Сарбие ауылы	жеке меншік	660228301321	Жумашкалиев Габит	17	82	5	
1596.	155247100	Сарбие ауылдық округі, Сарбие ауылы	жеке меншік	580823400288	ҚисымбетоваГүлжан Изикеновна	18	60	12	
1597.	155247100	Сарбие ауылдық округі, Сарбие ауылы	жеке меншік	610225301237	Үмбетов Абылай	0	0	0	
1598.	155247100	Сарбие ауылдық округі, Сарбие ауылы	жеке меншік	770307300494	Мусин Кайыржан Шынтасович	6	51	0	
1599.	155247100	Сарбие ауылдық округі, Сарбие ауылы	жеке меншік	760701300484	Ыбыраев Айбек Нұраханович	5	25	4	
1600.	155247100	Сарбие ауылдық округі, Сарбие ауылы	жеке меншік	541101401088	Орынбасарова Зиба	21	65	2	
1601.	155247100	Сарбие ауылдық округі, Сарбие ауылы	жеке меншік	641018300935	Амангалиев Дербисали Жумабайулы	7	5	2	
1602.	155247100	Сарбие ауылдық округі, Сарбие ауылы	жеке меншік	660507300756	Дауов Женис Жанабаевич	12	170	16	
1603.	155247100	Сарбие ауылдық округі,	жеке меншік			10	10	0	

		Сарбие ауылы		580425300892	Сарин Гизат				
1604.	155247100	Сарбие ауылдық округі, Сарбие ауылы	жеке меншік	511218300331	МангыстауовАмангос	4	18	0	
1605.	155247100	Сарбие ауылдық округі, Сарбие ауылы	жеке меншік	741221300781	Кереев Асылбек Кыдырұлы	0	0	0	
1606.	155247100	Сарбие ауылдық округі, Сарбие ауылы	жеке меншік	660925300749	Нұрғалиев Ұзақбай Салыкович	0	0	0	
1607.	155247100	Сарбие ауылдық округі, Сарбие ауылы	жеке меншік	560127302052	Шарипов ЗинельхазимСабирович	6	25	10	
1608.	155247100	Сарбие ауылдық округі, Сарбие ауылы	жеке меншік	780531303191	Нұрғалиев БекмұханбетОлжабайұлы	1	10	0	
1609.	155247100	Сарбие ауылдық округі, Сарбие ауылы	жеке меншік	620101304813	АбдрахмановСембай Хасенович	8	32	0	
1610.	155247100	Сарбие ауылдық округі, Сарбие ауылы	жеке меншік	860507301736	Бюрин Айболат Өтегенұлы	8	0	2	
1611.	155247100	Сарбие ауылдық	жеке меншік	600501401945	Габбасова Акбилек	29		5	

		округі, Сарбие ауылы			Диноллаевна		58		
1612.	155247100	Сарбие ауылдық округі, Сарбие ауылы	жеке меншік	771124302588	Бюрин Асылбек Кенжебаевич	7	38	28	
1613.	155247100	Сарбие ауылдық округі, Сарбие ауылы	жеке меншік	720530300666	Алжанов Ермухан Мендигалиевич	0	0	0	
1614.	155247100	Сарбие ауылдық округі, Сарбие ауылы	жеке меншік	600110400535	Тажбагамбетова Муслима Оразгалиевна	0	0	0	
1615.	155247100	Сарбие ауылдық округі, Сарбие ауылы	жеке меншік	680823401990	Қилашева Жұмагүл Жумабайқызы	0	0	0	
1616.	155247100	Сарбие ауылдық округі, Сарбие ауылы	жеке меншік	470527300228	Сапаргалиев Аманжан Сапаргалиевич	29	0	5	
1617.	155247100	Сарбие ауылдық округі, Сарбие ауылы	жеке меншік	890709351419	Бюрин Руслан Қамиұлы	12	0	0	
1618.	155247100	Сарбие ауылдық	жеке меншік	600705301076	Утешов Серикбай	5		4	

		округі, Сарбие ауылы			Жанахметович		25		
1619.	155247100	Сарбие ауылдық округі, Сарбие ауылы	жеке меншік	891004351301	Кереев Асет Сакенович	0	0	0	
1620.	155247100	Сарбие ауылдық округі, Сарбие ауылы	жеке меншік	320101414517	Өтешова Ақас	40	42	23	
1621.	155247100	Сарбие ауылдық округі, Сарбие ауылы	жеке меншік	581020300893	Жанахметов Кеңес	0	0	0	
1622.	155247100	Сарбие ауылдық округі, Сарбие ауылы	жеке меншік	820404302182	Жанахметов Айболат Кенесович	0	0	0	
1623.	155247100	Сарбие ауылдық округі, Сарбие ауылы	жеке меншік	651204301113	Сисенов Ерболат Кенесович	16	40	5	
1624.	155247100	Сарбие ауылдық округі, Сарбие ауылы	жеке меншік	560918301817	Хабдрахиев Кубайдолла	0	10	0	
1625.	155247100	Сарбие ауылдық округі, Сарбие ауылы	жеке меншік	680424300590	Ашыкбаев Аралбай Кабдошович	0	0	0	
1626.	155247100	Сарбие ауылдық округі, Сарбие ауылы	жеке меншік	571107401254	Бисенова Кунбике	10	0	0	
		Сарбие ауылдық округі,			Жусипов Лэкм				

1627.	155247100	Сарбие ауылы	жеке меншік	710730300433	а р Анесович	0	0	0	
1628.	155247100	Сарбие ауылдық округі, Сарбие ауылы	жеке меншік	820925400244	Габбасова Курала й Оралбаевна	4	0	0	
1629.	155247100	Сарбие ауылдық округі, Сарбие ауылы	жеке меншік	490308300619	Мусашев КуанышкалиШугаевич	9	19	0	
1630.	155247100	Сарбие ауылдық округі, Сарбие ауылы	жеке меншік	640706300219	ЖамангаринМахсот Магзымович	18	30	8	
1631.	155247100	Сарбие ауылдық округі, Сарбие ауылы	жеке меншік	550125300866	МолдагалиевКойшыбай Матжанович	0	0	0	
1632.	155247100	Сарбие ауылдық округі, Сарбие ауылы	жеке меншік	590401300427	Бюрин Өтеген Камиевич	6	15	2	
1633.	155247100	Сарбие ауылдық округі, Сарбие ауылы	жеке меншік	540710400904	Шарипова Зоя Бисембаевна	30	84	5	
1634.	155247100	Сарбие ауылдық округі, Сарбие ауылы	жеке меншік	580516300440	Дауле тшин Жаңбырбай	5	40	2	
1635.	155247100	Сарбие ауылдық округі,	жеке меншік			0	0	0	

		Сарбие ауылы		610503401006	Маңғыстауова Райса				
1636.	155247100	Сарбие ауылдық округі, Сарбие ауылы	жеке меншік	550513400465	Алдиярова Бақтылы	4	54	1	
1637.	155247100	Сарбие ауылдық округі, Сарбие ауылы	жеке меншік	500116300739	Жұмабаев Болат	7	42	7	
1638.	155247100	Сарбие ауылдық округі, Сарбие ауылы	жеке меншік	890202351353	Қабижанов Жасұлан Өсербайұлы	12	30	2	
1639.	155247100	Сарбие ауылдық округі, Сарбие ауылы	жеке меншік	690207300700	Сарбасов Айболат Саманұлы	0	0	0	
1640.	155247100	Сарбие ауылдық округі, Сарбие ауылы	жеке меншік	810413300341	Бюрин Қажымұқан Кенжебайұлы	0	0	0	
1641.	155247100	Сарбие ауылдық округі, Сарбие ауылы	жеке меншік	530908400766	Кубенова Асия Куанышевна	13	32	1	
1642.	155247100	Сарбие ауылдық округі, Сарбие ауылы	жеке меншік	820607300437	Сидагалиев Жарас Серикалиевич	12	39	0	
1643.	155247100	Сарбие ауылдық	жеке меншік	850209301219	Шарипов Асылбек	4		4	

		округі, Сарбие ауылы			Ондасынұлы		76		
1644.	155247100	Сарбие ауылдық округі, Сарбие ауылы	жеке меншік	790802303334	Сарин Ерлан Саматович	0	0	0	
1645.	155247100	Сарбие ауылдық округі, Сарбие ауылы	жеке меншік	640328400706	Кусайынова Гулпара Заемовна	17	50	25	
1646.	155247100	Сарбие ауылдық округі, Сарбие ауылы	жеке меншік	571223400188	Тулгенова Ақжамал	0	100	2	
1647.	155247100	Сарбие ауылдық округі, Сарбие ауылы	жеке меншік	770418300577	Бисенгалиев Арман Орынбасарұлы	15	18	10	
1648.	155247100	Сарбие ауылдық округі, Сарбие ауылы	жеке меншік	860310302189	Айекенов Нұрболат Саматұлы	0	35	4	
1649.	155247100	Сарбие ауылдық округі, Сарбие ауылы	жеке меншік	760616301916	Кубенов Максот Серикбаевич	11	0	2	
1650.	155247100	Сарбие ауылдық округі, Сарбие ауылы	жеке меншік	620317300449	Дусипов Темир Сиражович	19	28	0	
1651.	155247100	Сарбие ауылдық округі, Сарбие ауылы	жеке меншік	490310301846	Сержанов Жалғасбай	14	20	9	

1652.	155247100	Сарбие ауылдық округі, Сарбие ауылы	жеке меншік	831125302408	Сержанов Сырлыбай Ақымбайұлы	0	0	0	
1653.	155247100	Сарбие ауылдық округі, Сарбие ауылы	жеке меншік	700323302792	Дүсіпов Әлім Тілеуғалиұлы	0	0	0	
1654.	155247100	Сарбие ауылдық округі, Сарбие ауылы	жеке меншік	460907300510	Сариев Марат	10	17	3	
1655.	155247100	Сарбие ауылдық округі, Сарбие ауылы	жеке меншік	580318400837	Убашева Есенгүл Орынбасаровна	2	0	0	
1656.	155247100	Сарбие ауылдық округі, Сарбие ауылы	жеке меншік	650810402299	Өтемісова Мүгілсін Сисенбайқызы	0	0	2	
1657.	155247100	Сарбие ауылдық округі, Сарбие ауылы	жеке меншік	810223300705	Керей Абзал Мұхитұлы	2	68	3	
1658.	155247100	Сарбие ауылдық округі, Сарбие ауылы	жеке меншік	570730401605	Бактыгереева Дина Искаковна	0	0	0	
1659.	155247100	Сарбие ауылдық округі, Сарбие ауылы	жеке меншік	780926301816	Шоқпаров Самғат Нұрланович	0	0	0	
					Шарипов				

1660.	155247100	Сарбие ауылдық округі, Сарбие ауылы	жеке меншік	571111300589	Ондасын Сабырович	4	69	5	
1661.	155247100	Сарбие ауылдық округі, Сарбие ауылы	жеке меншік	690206400236	Нургалиева Светлана Салыковна	0	0	0	
1662.	155247100	Сарбие ауылдық округі, Сарбие ауылы	жеке меншік	721003402646	Серікова Жанаргүл Жамаділқызы	0	0	0	
1663.	155247100	Сарбие ауылдық округі, Сарбие ауылы	жеке меншік	680511300296	Айекенов Сагат Имангалиевич	0	0	0	
1664.	155247100	Сарбие ауылдық округі, Сарбие ауылы	жеке меншік	490328400684	Дауленова Злиха	6	40	1	
1665.	155247100	Сарбие ауылдық округі, Сарбие ауылы	жеке меншік	441010300147	Ғазезов Марат	4	20	23	
1666.	155247100	Сарбие ауылдық округі, Сарбие ауылы	жеке меншік	390101311172	Ибраев Нұрахан	0	0	0	
1667.	155247100	Сарбие ауылдық округі, Сарбие ауылы	жеке меншік	540210401206	Кереева Гүлбаршын	0	0	0	
1668.	155247100	Сарбие ауылдық округі, Қаракөл ауылы	жеке меншік	481019400566	Жоныса ова Нагимаш	43	50	30	
		Сарбие ауылдық			Нуржанов				

1669.	155247100	округі, Қаракөл ауылы	жеке меншік	520601300808	Кумар	0	0	0	
1670.	155247100	Сарбие ауылдық округі, Қаракөл ауылы	жеке меншік	750806300720	Сарбасов Жанболат	8	8	0	
1671.	155247100	Сарбие ауылдық округі, Қаракөл ауылы	жеке меншік	500815400903	Бисешова Аккемел	9	38	9	
1672.	155247100	Сарбие ауылдық округі, Қаракөл ауылы	жеке меншік	781025302591	Ғаббасов Ерсайын	0	0	0	
1673.	155247100	Сарбие ауылдық округі, Қаракөл ауылы	жеке меншік	690412301991	Утешов Саздығали	0	0	0	
1674.	155247100	Сарбие ауылдық округі, Қаракөл ауылы	жеке меншік	540810403294	Аубакирова Гүлбарам	4	52	0	
1675.	155247100	Сарбие ауылдық округі, Қаракөл ауылы	жеке меншік	721201300659	Омаров Серик	0	0	0	
1676.	155247100	Сарбие ауылдық округі, Қаракөл ауылы	жеке меншік	550720300652	Динуллин Аралбай	0	0	84	
1677.	155247100	Сарбие ауылдық округі, Қаракөл ауылы	жеке меншік	660820300758	Бюрин Жанибек	0	0	0	
1678.	155247100	Сарбие ауылдық округі, Қаракөл ауылы	жеке меншік	430101404854	Кабижанова Жамиға	0	0	0	
1679.	155247100	Сарбие ауылдық округі,	жеке меншік		Кенжебай	127	0	0	

		Қаракөл ауылы		030203550305	Бағдат				
1680.	155247100	Сарбие ауылдық округі, Қаракөл ауылы	жеке меншік	580521400949	Аубакирова Салима	7	55	1	
1681.	155247100	Сарбие ауылдық округі, Қаракөл ауылы	жеке меншік	830412403003	Тажақова Гүлмира Салыққызы	0	0	0	
1682.	155247100	Сарбие ауылдық округі, Қаракөл ауыл	жеке меншік	790318301575	Оразгалиев Жолдыбай	0	0	0	

Ойыл ауданы бойынша 2025 – 2029 жылдарға арналған жайылымдарды басқару және оларды пайдалану жөніндегі жоспарына 4-қосымша

Ауыл шаруашылығы жануарларының түрлері мен жыныстық жас топтары бойынша қалыптастырылған үйірлердің, отарлардың, табындардың саны туралы деректер 2-кесте.
Ауыл шаруашылығы жануарларының түрлері мен жыныстық жас топтары бойынша қалыптастырылған үйірлердің, отарлардың, табындардың саны туралы деректер

Р/с №	Әкімшілік-аумақтық объектілердің жіктеуіші бойынша кенттің, ауылдың, ауылдық округтің коды	Кенттің, ауылдың, ауылдық округтің атауы	Үйірлердің, отарлардың, табындардың саны										
			Іріқара мал				Ұсақ мал		Жылқылар	Түйелер			
			бұқалар	сиырлар	қашарлар	бұқашықтар	Қойлар және ешкілер	төл (тоқтылар, шыбыштар)	төл (еркектоқтылар, текешіктер)	айғырлар, биелер	төл	түйелер	төл
1	2	3	4	5	6	7	8	9	10	11	12	13	14
Қараой ауылдық оругі													

1	155237100	Қараой ауылы	95	1054	561	72	5209	1503	834	473	202		
2	155237300	Құбаса й ауылы	15	84	59	26	1020	374	124	18	12		
Сарбие ауылдық оругі													
1	155247100	Сарбие ауылдық округі, Сарбие ауылы	61	1182	316	61	4076	1456	283	1067	458		
2	155247200	Қарак өлауылы	2	17	3	2	92	73	18	62	31		
Көптоғай ауылдық оругі													
1	155243100	Көптоғайауылы	37	1201	350	37	9611	6189	1200	991	545	21	8
2	155243400	Шұбаршиауылы	15	750	150	15	5200	3424	950	250	124		
3	155243300	Қарасуауылы	13	261	91	13	1000	521	204	350	232		
4	155243200	Амангелдіауылы	17	733	143	17	3400	1625	375	150	114		
Ш.Берсиев ат. ауылдық оругі													
1	155239100	Қаратал ауылы	280	2081	406	225	5813	384	1710	270	2618	23	4
2	155239200	Қарасу ауылы	46	215	52	39	932	438	495	22	1267		
3	155239300	Құмжарған ауылы	134	888	109	52	2124	853	568	157	573	1	
Ойыл ауылдық оругі													
1	155230100	Ойыл ауылы	792	2408	857		8021	2909		429	206		
2	155230200	Ақшатау ауылы	92	385	246		2685	965		209	99		

3	15523 0400	Қарак емера уылы	129	414	147		2089	579		152	95		
Қайынды ауылдық оругі													
1	15523 5100	Ақжар ауылы	89	508	35	10	1538	970	1352	186	83	3	
2	15523 5300	Көсем байау ылы	65	354	1	3	631	398	498	68	37		
Саралжын ауылдық оругі													
1	15524 5200	Аққем е р ауылы	79	545	47	8	2064	1723	327	412	30		
2	15524 5400	Қоңыр атауы лы	19	239	3	1	99	77	0	410	40		
3	15524 5100	Кемер ауылы	139	873	35	10	4644	1992	395	402	19		
4	15524 5500	Шиқұ дықау ылы	65	400	1	3	1187	474	166	268	10	1	
5	15524 5300	Беста мақ ауылы	39	392	39	6	1089	68	0	147	16		

Ойыл ауданы бойынша 2025 – 2029 жылдарға арналған жайылымдарды басқару және оларды пайдалану жөніндегі жоспарына 4-қосымша

Шалғайдағы жайылымдарда жаю үшін ауылшаруашылығы жануарлары мал басының саны туралы мәліметтер 3- кесте

Р/с №	Әкімшілік-аумақтық объектілердің жіктеуіші бойынша кенттің, ауылдың, ауылдық округтің коды	Кенттің, ауылдың, ауылдық округтің атауы	Мал басының саны, бас							
			Іріқара мал		Ұсақ мал		Жылқылар		Түйелер	
			Жеке ауладағы	Ауылшаруашылығы тауарын өндірушілер	Жеке ауладағы	Ауылшаруашылығы тауарын өндірушілер	Жек еауладағы	Ауылшаруашылығы тауарын өндірушілер	Жеке ауладағы	Ауылшаруашылығы тауарын өндірушілер
1	2	3	4	5	6	7	8	9	10	11
1	1552371 00	Қараой ауылы	1663	1054	5209	5209	473	473		

	155237300	Құбасай ауылы	136	84	1030	1020	18	18		
2	155247100	Сарбие ауылдық округі, Сарбие ауылы	1780	2191	5815	8383	1067	2247		
	155247200	Қаракөл ауылы	27	169	183	975	62	60		
3	155243100	Көптоғай ауылы	1184	1602	3233	13975	399	1311	29	
	155243400	Шұбарши ауылы	545	1257	3223	6401	53	365		
	155243300	Қарасу ауылы	366	415	1267	668	73	684		
	155243200	Амангелді ауылы	995	513	3719	1778	174	162		
4	155239100	Қаратал ауылы	1342	2668	3306	6688	499	2442	3	24
	155239200	Қарасу ауылы	149	339	1037	649	76	125		
	155239300	Құмжарған ауылы	500	884	2423	1096	187	558		1
5	155230100	Ойыл ауылы	4057	2120	8021	4983	635	2022		
	155230200	Ақшатау ауылы	723	718	2685	2030	308	704		
	155230400	Қаракемер ауылы	690	670	2089	1943	247	646		
6	155235100	Ақжар ауылы	678	1707	3860	5246	269	1419	3	
	155235300	Көсембай ауылы	453	739	157	1862	105	256		
7	155245200	Аккемер ауылы	462	802	2073	4583	86	532		
	155245400	Қоңырат ауылы	123	41	234		14	265		
	155245100	Кемер ауылы	1000	528	3489	2373	139	144		
	155245500	Шиқұдық ауылы	365	590	611	1434	137	165		
	155245300	Бестамақ ауылы	316	674	267	1362	23	268		
	ЖИЫНЫ:									

Ойыл ауданы бойынша 2025 – 2029
жылдарға арналған жайылымдарды
басқару және оларды пайдалану
жөніндегі жоспарына 5-қосымша

Ойыл ауданының Ойыл, Саралжын, Көптоғай, Қайынды, Ш.Берсиев ат., Қараой, Сарбие ауылдық округтері үшін ауыл шаруашылығы малын жаю бойынша жайылымдарды алмастыру схемасы

Ауылдық округі	Жылдар	1-кезен	2-кезен	3-кезен	4-кезен
Ойыл ауылдық округі	2025	Демалушы кезен	Жазғы маусым	Күзгі маусым	Көктемгі жазғы маусым
	2026	Күзгі маусым	Көктемгі жазғым аусым	Жазғы маусым	Демалушы кезен
Саралжын ауылдық округі	2025	Демалу шыкезен	Жазғы маусым	Күзгім аусым	Көктемгі жазғы маусым
	2026	Күзгі маусым	Көктемгі жазғы маусым	Жазғы маусым	Демалушы кезен
Көптоғай ауылдық округі	2025	Демалушы кезен	Жазғы маусым	Күзгі маусым	Көктемгі жазғы маусым
	2026	Күзгі маусым	Көктемгі жазғы маусым	Жазғы маусым	Демалушы кезен
Қайынды ауылдық округі	2025	Демалу шыкезен	Жазғы маусым	Күзгім аусым	Көктемгі жазғы маусым
	2026	Күзгі маусым	Көктемгі жазғы маусым	Жазғы маусым	Демалушы кезен
Ш.Берсиеатындағы ауылдық округі	2025	Демалу шыкезен	Жазғы маусым	Күзгі маусым	Көктемгі жазғы маусым
	2026	Күзгі маусым	Көктемгі жазғы маусым	Жазғы маусым	Демалушы кезен
Қараой ауылдық округі	2025	Демалушы кезен	Жазғы маусым	Күзгі маусым	Көктемгі жазғы маусым
	2026	Күзгі маусым	Көктемгі жазғы маусым	Жазғы маусым	Демалушы кезен
Сарбие ауылдық округі	2025	Демалушы кезен	Жазғым аусым	Күзгі маусым	Көктемгі жазғы маусым
	2026	Күзгі маусым	Көктемгі жазғы маусым	Жазғы маусым	Демалушы кезен

Ескертпе: 1, 2, 3, 4 – жылына кезендер пайдалану кезегі 2027-2029 маусымдық жайылым маршруттары ағымдағы жылдың табиғи-климаттық жағдайларына сәйкес белгіленетін болады.

Ойыл ауданы бойынша 2025 – 2029
жылдарға арналған жайылымдарды
басқару және оларды пайдалану
жөніндегі жоспарына 6-қосымша

Ойыл ауданы Ойыл ауылдық округінің халықтың қажеттілігіне арналған жайылым айналымының схемасы (картасы)

Ауыл шаруашылығы малдарын қамтамасыз ету үшін Ойыл ауылдық округінде 63891,0 гектар жайылымдық жер бар. Ауыл шаруашылығы мақсатындағы жерлер – 103966,0 га. Қордағы жерлер – 8417,0 га. Ойылауылы -34650,0 га, Қаракемер ауылы – 11697,0 га, Ақшатау ауылы – 17544,0 га.

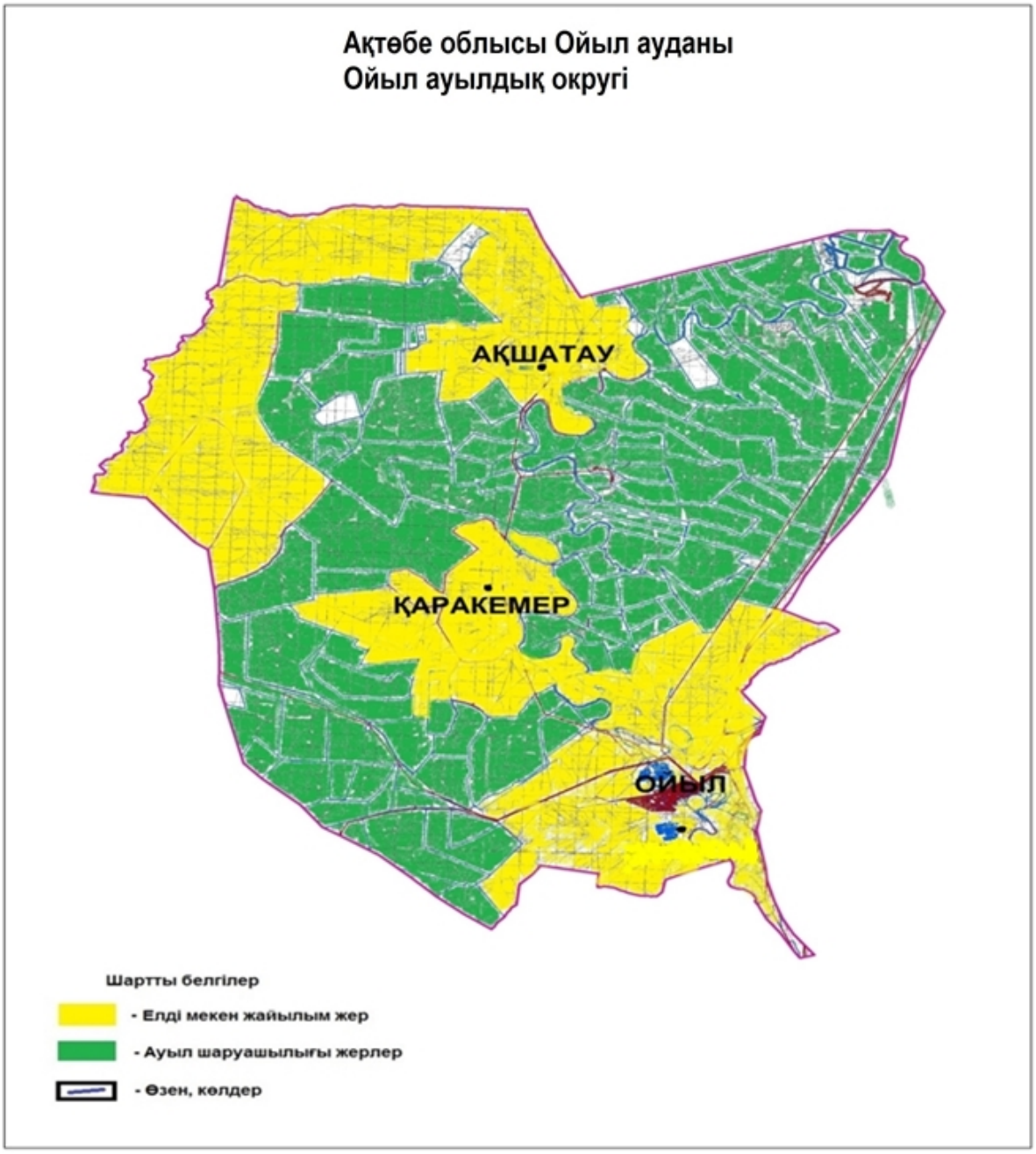

Ойыл ауданы бойынша 2025 – 2029 жылдарға арналған жайылымдарды басқару және оларды пайдалану жөніндегі жоспарына 6-қосымша

Ойыл ауданы Саралжын ауылдық округінің халықтың қажеттілігіне арналған жайылым айналымының схемасы (картасы)

Ауыл шаруашылығы малдарын қамтамасыз ету үшін Саралжын ауылдық округінде 88829,0 гектар жайылымдық жер бар. Ауыл шаруашылығы мақсатындағы жерлер – 96650,0 га. Қордағы жерлер – 25232,0 га. Кемер ауылы -23883,0 га, Аққемер ауылы – 18464,0 га, Бестамақ ауылы – 10007,0 га. Қоңырат ауылы – 28187,0 га. Шиқұдық ауылы – 8288,0 га.

Ойыл ауданы бойынша 2025 – 2029
жылдарға арналған жайылымдарды
басқару және оларды пайдалану
жөніндегі жоспарына 6-қосымша

Ойыл ауданы Көптоғай ауылдық округінің халықтың қажеттілігіне арналған жайылым айналымының схемасы (картасы)

Ауыл шаруашылығы малдарын қамтамасыз ету үшін Көптоғай ауылдық округінде 92491,0 гектар жайылымдық жер бар. Ауыл шаруашылығы мақсатындағы жерлер – 91013,0 га. Қордағы жерлер – 10889,0 га. Көптоғай ауылы -41732,0 га, Амангелді ауылы – 18308,0 га, Қарасу ауылы – 10986,0 га. Шұбарши ауылы – 21468,0 га.

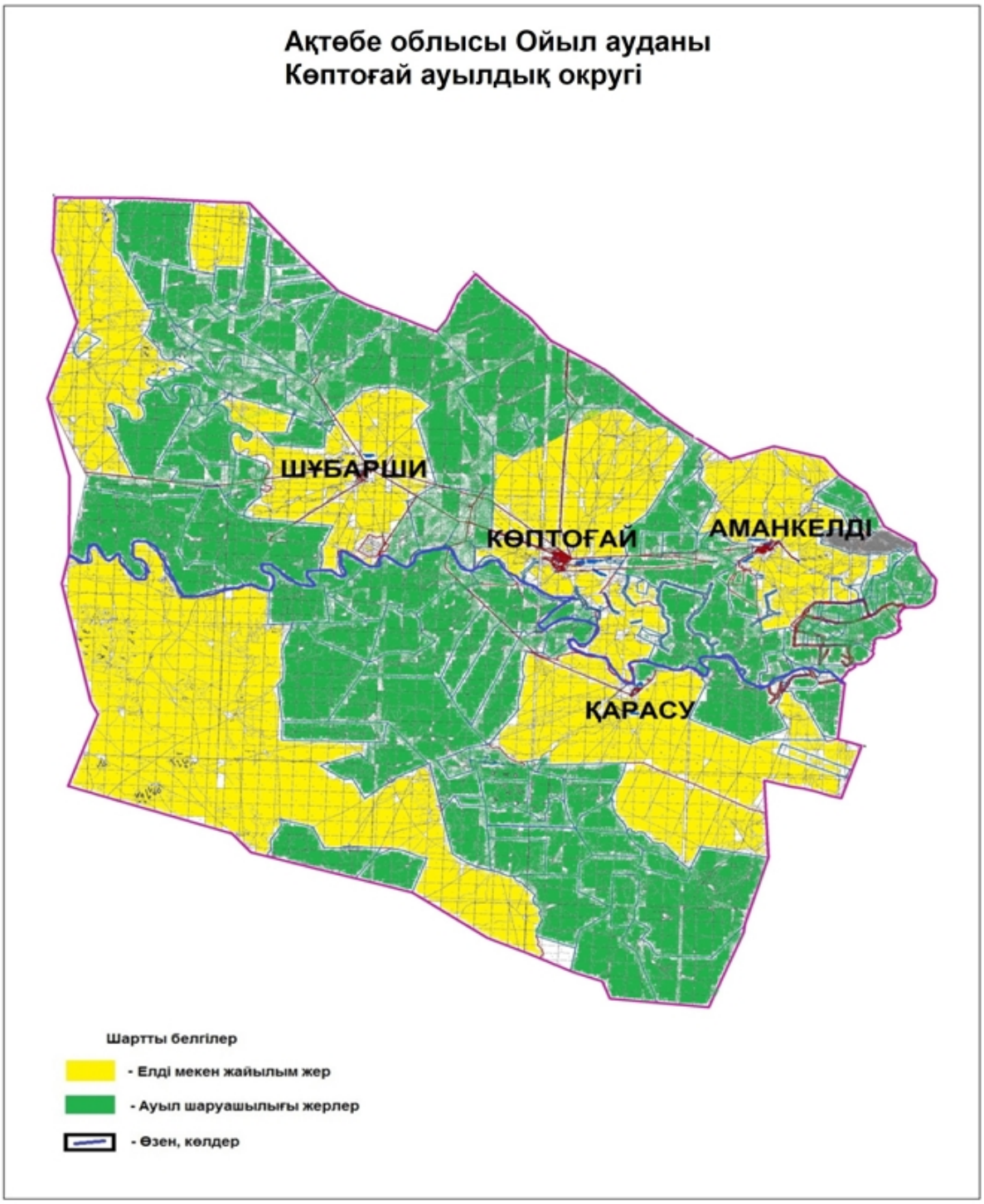

Ойыл ауданы бойынша 2025 – 2029
жылдарға арналған жайылымдарды
басқару және оларды пайдалану
жөніндегі жоспарына 6-қосымша

Ойыл ауданы Қайынды ауылдық округінің халықтың қажеттілігіне арналған жайылым айналымының схемасы (картасы)

Ауыл шаруашылығы малдарын қамтамасыз ету үшін Қайынды ауылдық округінде 37711,0 гектар жайылымдық жер бар. Ауыл шаруашылығы мақсатындағы жерлер – 80644,0 га. Қордағы жерлер – 22046,0 га. Ақжарауылы - 27474,0 га, Көсембай ауылы – 10237,0 га.

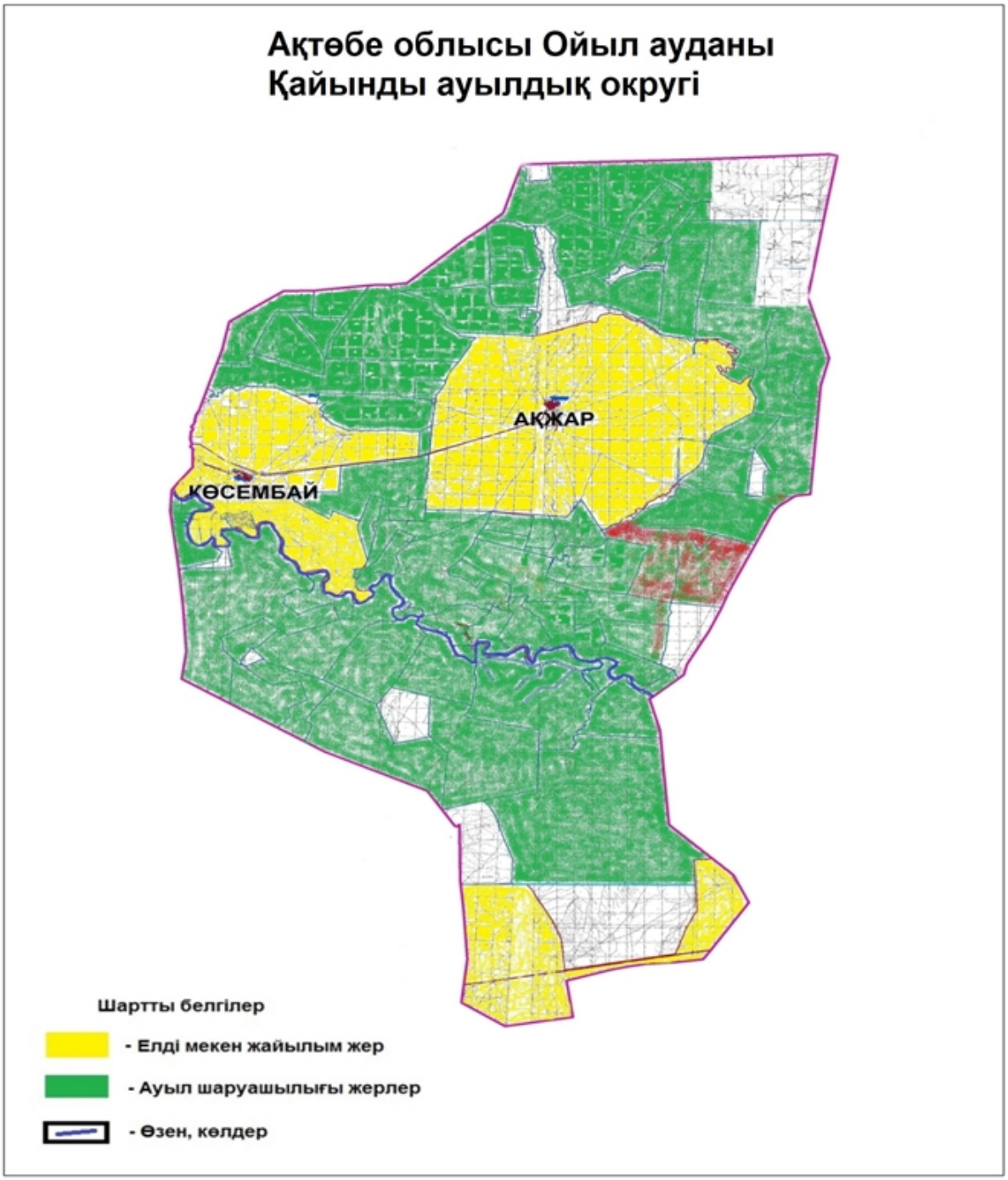

Ойыл ауданы бойынша 2025 – 2029
жылдарға арналған жайылымдарды
басқару және оларды пайдалану
жөніндегі жоспарына 6-қосымша

Ойыл ауданы Ш.Берсиев ат.ауылдық округінің халықтың қажеттілігіне арналған жайылым айналымының схемасы (картасы)

Ауыл шаруашылығы малдарын қамтамасыз ету үшін Ш.Берсиев ат.ауылдық округінде 4646,0 гектар жайылымдық жер бар. Ауыл шаруашылығы мақсатындағы жерлер – 101102,0 га. Қордағы жерлер – 15352,0 га. Қаратал ауылы - 25815,0 га, Құмжарған ауылы – 14350,0 га. Қарасу ауылы – 11262,0 га.

Ойыл ауданы бойынша 2025 – 2029 жылдарға арналған жайылымдарды

басқару және оларды пайдалану
жөніндегі жоспарына 6-қосымша

Ойыл ауданы Қараой ауылдық округінің халықтың қажеттілігіне арналған жайылым айналымының схемасы (картасы)

Ауыл шаруашылығы малдарын қамтамасыз ету үшін Қараой ауылдық округінде 33646,0 гектар жайылымдық жер бар. Ауыл шаруашылығы мақсатындағы жерлер – 35972,0 га. Қордағы жерлер – 19243,0 га. Қараой ауылы - 27278,0 га, Құбасай ауылы – 6368,0 га.

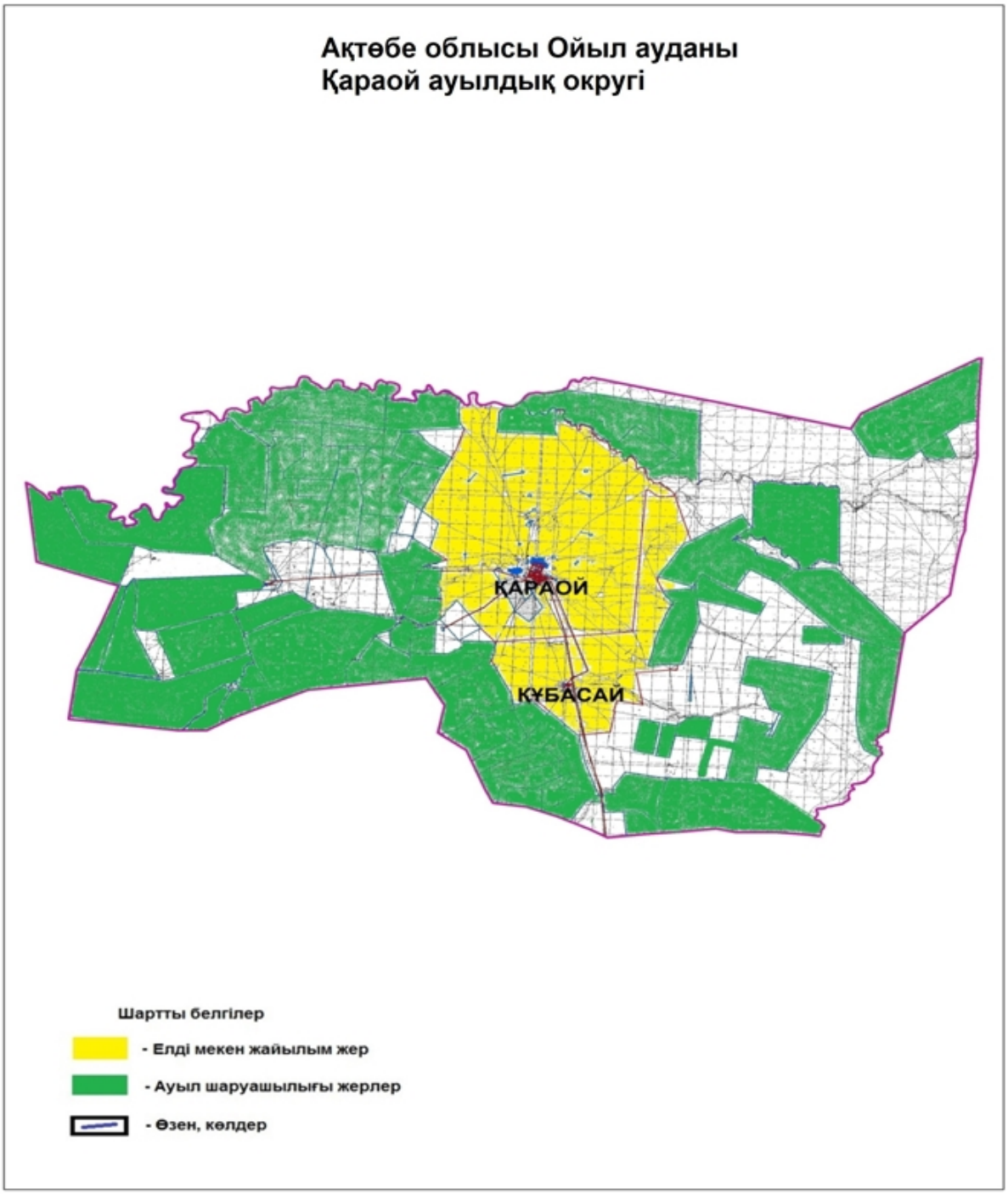

Ойыл ауданы бойынша 2025 – 2029
жылдарға арналған жайылымдарды
басқару және оларды пайдалану
жөніндегі жоспарына 6-қосымша

Ойыл ауданы Сарбие ауылдық округінің халықтың қажеттілігіне арналған жайылым айналымының схемасы (картасы)

Ауыл шаруашылығы малдарын қамтамасыз ету үшін Сарбие ауылдық округінде 44105,0 гектар жайылымдық жер бар. Ауыл шаруашылығы мақсатындағы жерлер – 72545,0 га. Қордағы жерлер – 16844,0 га. Сарбие ауылы - 33123,0 га, Қаракөл ауылы – 10982,0 га.

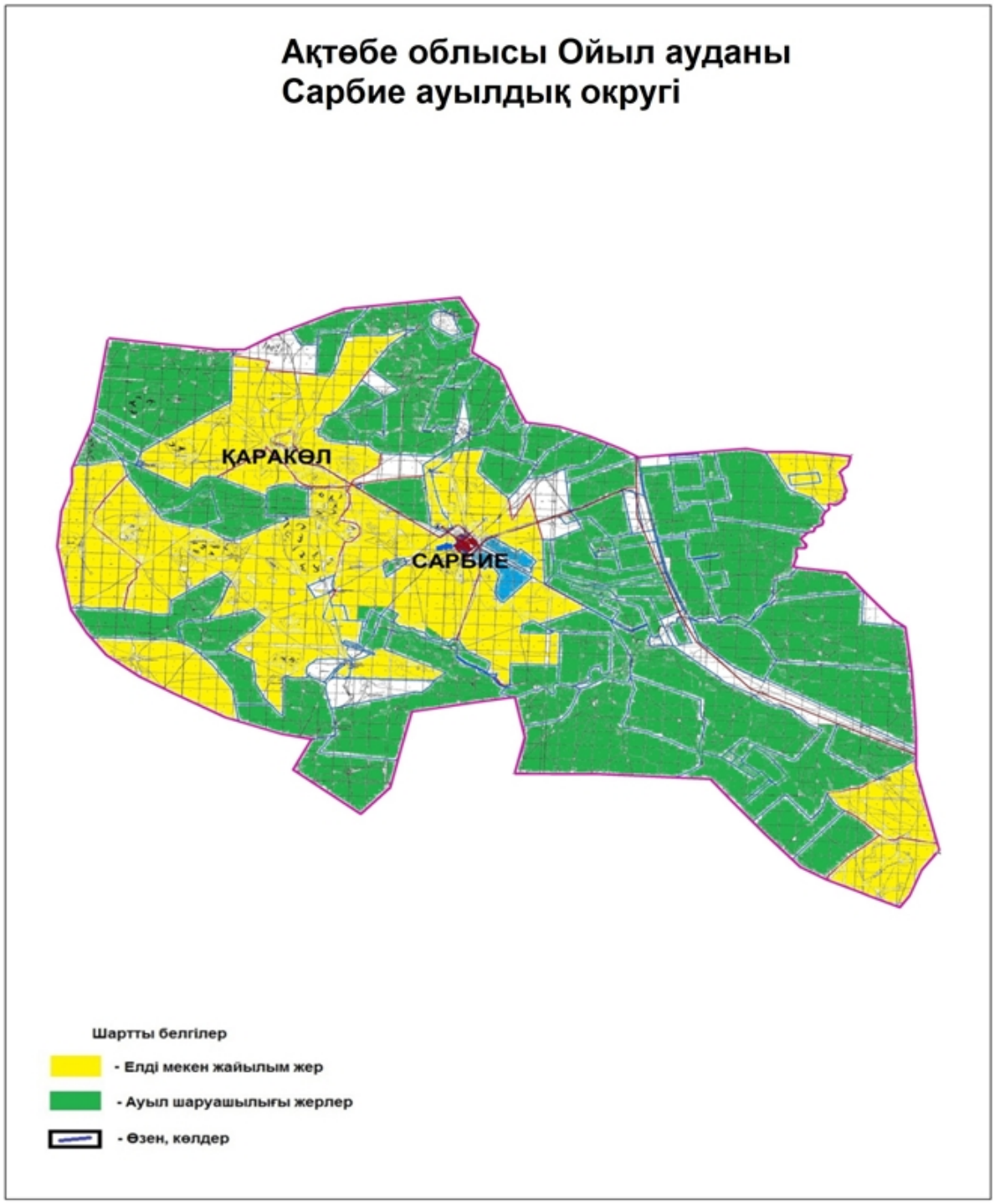

Ойыл ауданы бойынша 2025 – 2029
жылдарға арналған жайылымдарды
басқару және оларды пайдалану
жөніндегі жоспарына 7-қосымша

Ойыл ауданының Ойыл ауылдық округі жайылымдардың, оның ішінде маусымдық жайылымдардың сыртқы және ішкі шекараларымен алаңдары, жайылымдық инфрақұрылым объектілері белгіленген карта

Ойыл ауылының маусымдық жайылымы – 34650,0 га,Қаракемер ауылының маусымдық жайылымы – 11697,0 га, Ақшатау ауылының маусымдық жайылымы – 17544,0 га.

Ойыл ауданы бойынша 2025 – 2029 жылдарға арналған жайылымдарды басқару және оларды пайдалану жөніндегі жоспарына 7-қосымша

Ойыл ауданының Саралжын ауылдық округі жайылымдардың, оның ішінде маусымдық жайылымдардың сыртқы және ішкі шекараларымен алаңдары, жайылымдық инфрақұрылым объектілері белгіленген карта

Кемер ауылының маусымдық жайылымы – 23883,0 га.Аққемер ауылының маусымдық жайылымы – 18464,0 га.Бестамақ ауылының маусымдық жайылымы –

10007,0 га. Қоңырат ауылының маусымдық жайылымы – 28187,0 га. Шиқұдық ауылының маусымдық жайылымы – 8288,0 га.

Ойыл ауданы бойынша 2025 – 2029 жылдарға арналған жайылымдарды басқару және оларды пайдалану жөніндегі жоспарына 7-қосымша

Ойыл ауданының Көптоғай ауылдық округі жайылымдардың, оның ішінде маусымдық жайылымдардың сыртқы және ішкі шекараларымен аландары, жайылымдық инфрақұрылым объектілері белгіленген карта.

Көптоғай ауылының маусымдық жайылымы – 41732,0 га.Аманкелді ауылының маусымдық жайылымы – 18308,0 га. Қарасу ауылының маусымдық жайылымы – 10986,0 га. Шұбарши ауылының маусымдық жайылымы – 21465,0 га.

Көптоғай ауылдық округі

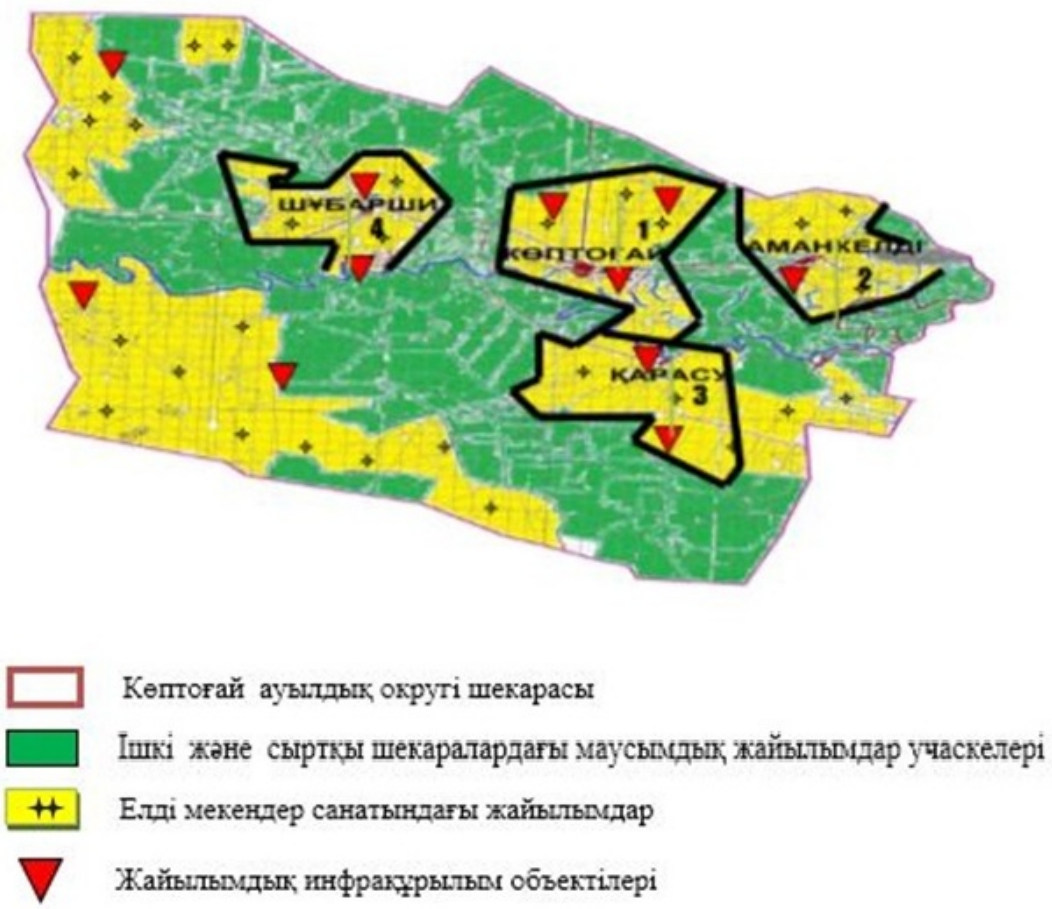

Ойыл ауданы бойынша 2025 – 2029 жылдарға арналған жайылымдарды басқару және оларды пайдалану жөніндегі жоспарына 7-қосымша

Ойыл ауданының Қайынды ауылдық округі жайылымдардың, оның ішінде маусымдық жайылымдардың сыртқы және ішкі шекараларымен аландары, жайылымдық инфрақұрылым объектілері белгіленген карта

Ақжар ауылының маусымдық жайылымы – 27474,0 га.Көсембай ауылының маусымдық жайылымы – 10237,0 га.

Ойыл ауданы бойынша 2025 – 2029
жылдарға арналған жайылымдарды
басқару және оларды пайдалану
жөніндегі жоспарына 7-қосымша

Ойыл ауданының Ш.Берсиев ат.ауылдық округі жайылымдардың, оның ішінде маусымдық жайылымдардың сыртқы және ішкі шекараларымен алаңдары, жайылымдық инфрақұрылым объектілері белгіленген карта

Қаратал ауылының маусымдық жайылымы – 20859,0 га.Қарасу ауылының маусымдық жайылымы – 11270,0 га. Құмжарған ауылының маусымдық жайылымы – 14332,0 га.

Ш.Берсиев ат.ауылдық округі

Ойыл ауданы бойынша 2025 – 2029 жылдарға арналған жайылымдарды басқару және оларды пайдалану жөніндегі жоспарына 7-қосымша

Ойыл ауданының Қараой ауылдық округі жайылымдардың, оның ішінде маусымдық жайылымдардың сыртқы және ішкі шекараларымен алаңдары, жайылымдық инфрақұрылым объектілері белгіленген карта

Қараой ауылының маусымдық жайылымы – 27278,0 га.Құбасай ауылының маусымдық жайылымы – 6368,0 га.

Қараой ауылдық округі

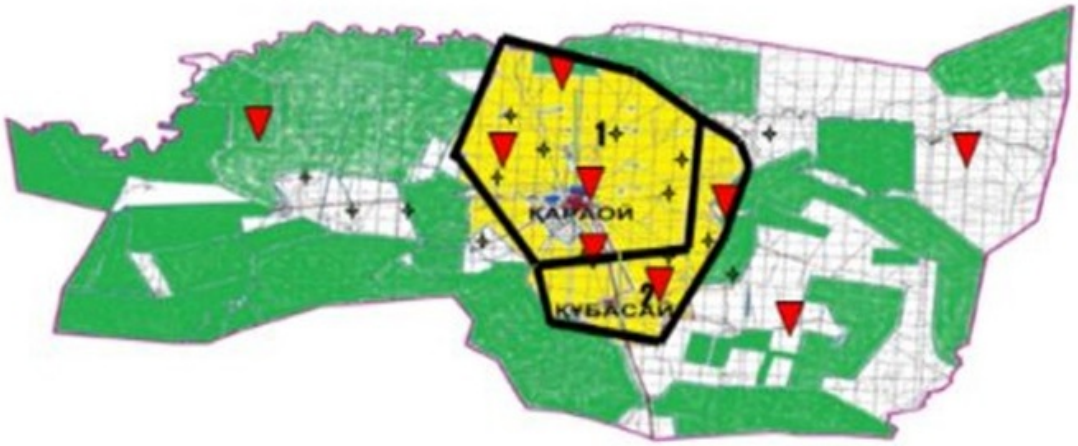

Қараой ауылдық округі шекарасы

Ішкі және сыртқы шекаралардағы маусымдық жайылымдар учаскелері

Елді мекендер санатындағы жайылымдар

Жайылымдық инфрақұрылым объектілері

Ойыл ауданы бойынша 2025 – 2029 жылдарға арналған жайылымдарды басқару және оларды пайдалану жөніндегі жоспарына 7-қосымша

Ойыл ауданының Сарбие ауылдық округі жайылымдардың, оның ішінде маусымдық жайылымдардың сыртқы және ішкі шекараларымен аландары, жайылымдық инфрақұрылым объектілері белгіленген карта

Сарбие ауылының маусымдық жайылымы – 33123,0 га. Қаракөл ауылының маусымдық жайылымы – 10982,0 га.

Сарбие ауылдық округі

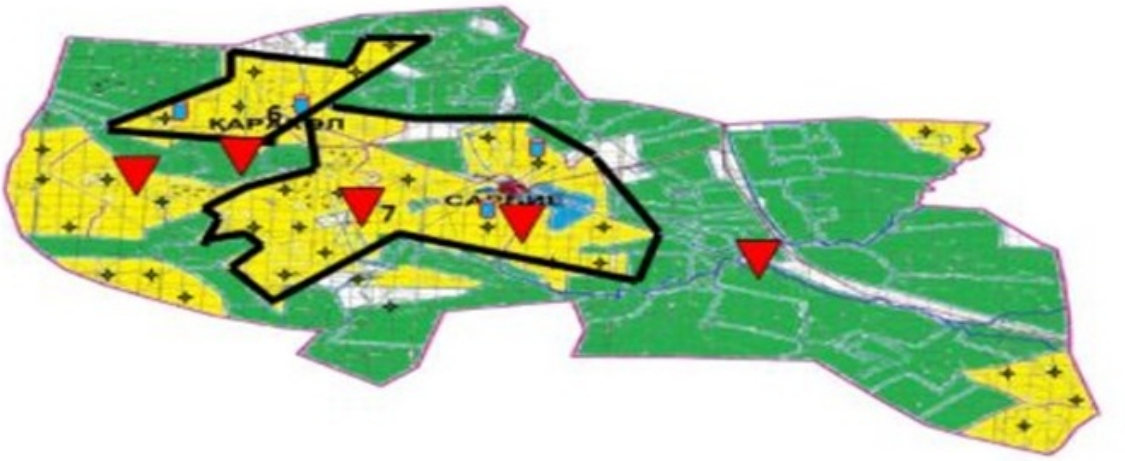

Сарбие ауылдық округі шекарасы

Ішкі және сыртқы шекаралардағы маусымдық жайылымдар учаскелері

Елді мекендер санатындағы жайылымдар

Жайылымдық инфрақұрылым объектілері

Ойыл ауданы бойынша 2025 – 2029 жылдарға арналған жайылымдарды басқару және оларды пайдалану жөніндегі жоспарына 8-қосымша

Жайылым пайдаланушылардың су тұтыну нормасына сәйкес жасалған су көздеріне (көлдерге, өзендерге, тоғандарға, апандарға, суару немесе суландыру каналдарына, құбырлы немесе шахталы құдықтарға) қол жеткізу схемасы

Ауыл шаруашылық жануарына су тұтынудың орташа тәуліктік нормасы Қазақстан Республикасы Премьер-Министрі орынбасары - Қазақстан Республикасы Ауыл шаруашылық министрінің 2017 жылғы 24 сәуірдегі № 173 бұйрығымен бекітілген Жайылымдарды ұтымды пайдалану қағидаларының 9-тармағына сәйкес (Нормативтік құқықтық актілерді мемлекеттік тіркеу тізілімінде № 15090 болып тіркелген) анықталады.

Бір ауыл шаруашылығы жануарына су тұтынудың орташа тәуліктік нормасы: ірі қара мал – 100 литр, жылқы - 80 литр, ұсақ мал-10 литр.

Аудан аумағында суаратын немесе суландыратын каналдар жоқ.

Жайылым пайдаланушылардың су көздеріне қол жеткізу схемасы елді-мекендер жерлерінің шекараларында жасалады және осыған байланысты аыл шаруашылығы мақсатындағы жерлерге жер пайдаланушылар мен жеке сервитут белгілеу талап етілмейді.

Ойыл ауылдық округі шекарасы

Көлдер, өзендер, тоғандар мал суару орындары және басқа да көздер

Табиғи жайылымдар

1,2,3 Жайылым айналымдары

Ауылшаруашылығы жануарларын жаю және жылжытудың маусымдық маршруттары

Жайылым пайдаланушылардың су көздеріне қол жеткізу маршруттары

Бір ауыл шаруашылығы жануарына су тұтынудың орташа тәуліктік нормасы: ірі қара мал және жылқы, түйе үшін 45–60 литрді; 1–2 жастағы төл үшін 25–35 литрді; бір жастағы кіші төл үшін 10–15 литрді; қой және ешкі үшін 3–5 литрді, қозылар, лақтар үшін 1–2 литрді құрайды.

Жайылым пайдаланушылардың су көздеріне қол жеткізу схемасы елді мекендер жерлерінің шекараларында жасалады және осыған байланысты ауыл шаруашылығы мақсатындағы жерлерге жер пайдаланушылар мен жеке сервитут белгілеу талап етілмейді

Ойыл ауданы бойынша 2025 – 2029 жылдарға арналған жайылымдарды басқару және оларды пайдалану жөніндегі жоспарына 8-қосымша

Жайылым пайдаланушылардың су тұтыну нормасына сәйкес жасалған су көздеріне (көлдерге, өзендерге, тоғандарға, апандарға, суару немесе суландыру каналдарына, құбырлы немесе шахталы құдықтарға) қол жеткізу схемасы

Ақтөбе облысы
Ойыл ауданы Саралжын ауылдық округі

Саралжын ауылдық округі шекарасы
Көлдер, өзендер, тоғандар мал суару орындары және басқа да көздер
Табиғи жайылымдар
1,2,3 Жайылым айналымдары
Ауыл шаруашылығы жануарларын жаю және жылжытудың маусымдық маршруттары
Жайылым пайдаланушылардың су көздеріне қол жеткізу маршруттары

Бір ауыл шаруашылығы жануарына су тұтынудың орташа тәуліктік нормасы: ірі қара мал және жылқы, түйе үшін 45–60 литрді; 1–2 жастағы төл үшін 25–35 литрді; бір жастағы кіші төл үшін 10–15 литрді; қой және ешкі үшін 3–5 литрді, қозылар, лақтар үшін 1–2 литрді құрайды.

Жайылым пайдаланушылардың су көздеріне қол жеткізу схемасы елді мекендер жерлерінің шекараларында жасалады және осыған байланысты ауыл шаруашылығы мақсатындағы жерлерге жер пайдаланушылар мен жеке сервитут белгілеу талап етілмейді.

Ойыл ауданы бойынша 2025 – 2029 жылдарға арналған жайылымдарды басқару және оларды пайдалану жөніндегі жоспарына 8-қосымша

Жайылым пайдаланушылардың су тұтыну нормасына сәйкес жасалған су көздеріне (көлдерге, өзендерге, тоғандарға, апандарға, суару немесе суландыру каналдарына, құбырлы немесе шахталы құдықтарға) қол жеткізу схемасы

Ақтөбе облысы
Ойыл ауданы Ш.Берсиев атындағы ауылдық округі

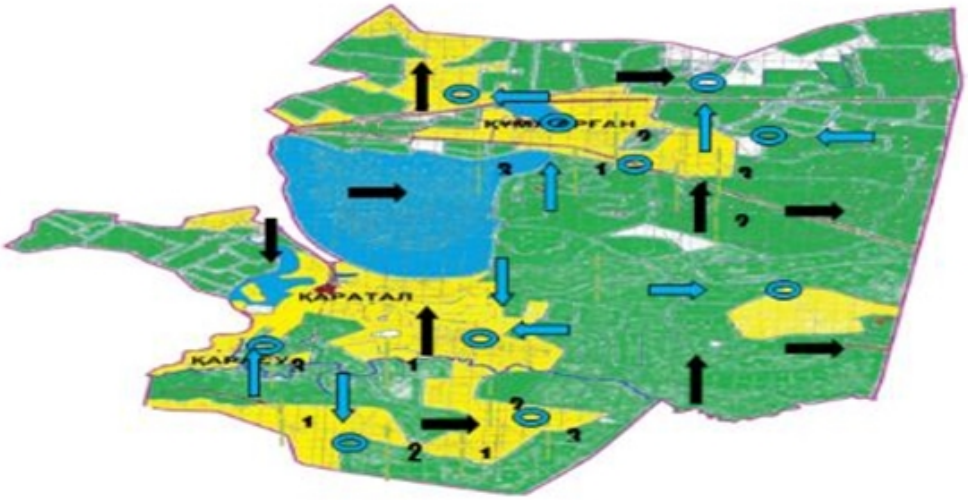

Ш.Берсиев атындағы ауылдық округі шекарасы

Көлдер, өзендер, тоғандар мал суару орындары және басқа да көздер

Табиғи жайылымдар

1,2,3 Жайылым айналымдары

Ауылшаруашылығы жануарларын жаю және жылжытудың маусымдық маршруттары

Жайылым пайдаланушылардың су көздеріне қол жеткізу маршруттары

Бір ауыл шаруашылығы жануарына су тұтынудың орташа тәуліктік нормасы: ірі қара мал және жылқы, түйе үшін 45–60 литрді; 1–2 жастағы төл үшін 25–35 литрді; бір жастағы кіші төл үшін 10–15 литрді; қой және ешкі үшін 3–5 литрді, қозылар, лақтар үшін 1–2 литрді құрайды.

Жайылым пайдаланушылардың су көздеріне қол жеткізу схемасы елді мекендер жерлерінің шекараларында жасалады және осыған байланысты ауыл шаруашылығы мақсатындағы жерлерге жер пайдаланушылар мен жеке сервитут белгілеу талап етілмейді.

Ойыл ауданы бойынша 2025 – 2029 жылдарға арналған жайылымдарды басқару және оларды пайдалану жөніндегі жоспарына 8-қосымша

Жайылым пайдаланушылардың су тұтыну нормасына сәйкес жасалған су көздеріне (көлдерге, өзендерге, тоғандарға, апандарға, суару немесе суландыру каналдарына, құбырлы немесе шахталы құдықтарға) қол жеткізу схемасы

Ақтөбе облысы Ойыл ауданы Қайынды ауылдық округі

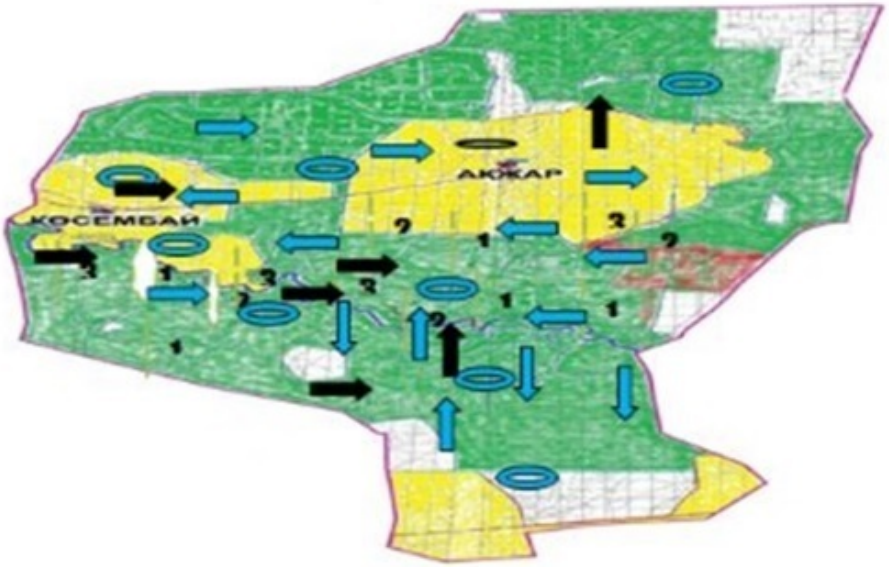

Қайынды ауылдық округі шекарасы

Көлдер, өзендер, тоғандар мал суару орындары және басқа да көздер

Табиғи жайылымдар

1,2,3 Жайылым айналымдары

Ауылшаруашылығы жануарларын жаю және жылжытудың маусымдық маршруттары

Жайылым пайдаланушылардың су көздеріне қол жеткізу маршруттары

Бір ауыл шаруашылығы жануарына су тұтынудың орташа тәуліктік нормасы: ірі қара мал және жылқы, түйе үшін 45–60 литрді; 1–2 жастағы төл үшін 25–35 литрді; бір жастағы кіші төл үшін 10–15 литрді; қой және ешкі үшін 3–5 литрді, қозылар, лақтар үшін 1–2 литрді құрайды.

Жайылым пайдаланушылардың су көздеріне қол жеткізу схемасы елді мекендер жерлерінің шекараларында жасалады және осыған байланысты ауыл шаруашылығы мақсатындағы жерлерге жер пайдаланушылар мен жеке сервитут белгілеу талап етілмейді.

Ойыл ауданы бойынша 2025 – 2029 жылдарға арналған жайылымдарды басқару және оларды пайдалану жөніндегі жоспарына 8-қосымша

Жайылым пайдаланушылардың су тұтыну нормасына сәйкес жасалған су көздеріне (көлдерге, өзендерге, тоғандарға, апандарға, суару немесе суландыру каналдарына, құбырлы немесе шахталы құдықтарға) қол жеткізу схемасы

Ақтөбе облысы Ойыл ауданы
Көптоғай ауылдық округі

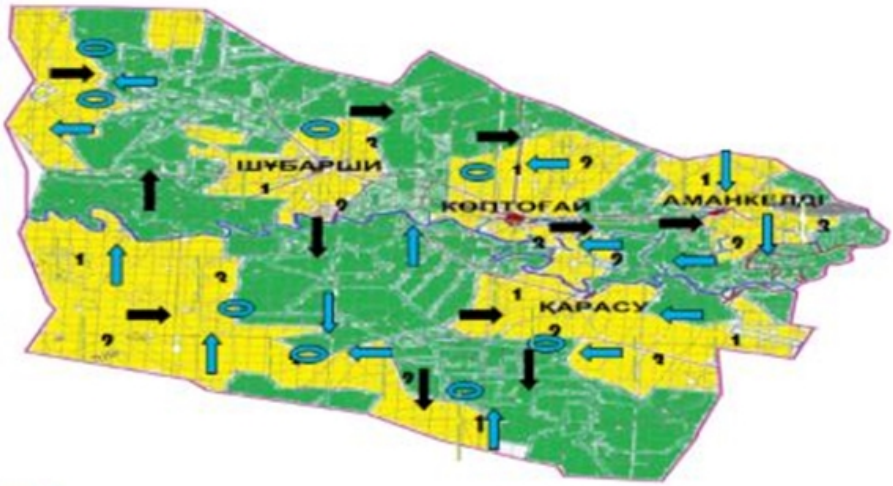

Көптоғай ауылдық округі шекарасы
Көлдер, өзендер, тоғандар мал суару орындары және басқа да көздер
1,2,3 Табиғи жайылымдар
Жайылым айналымдары
Ауылшаруашылығы жануарларын жаю және жылжытудың маусымдық маршруттары
Жайылым пайдаланушылардың су көздеріне қол жеткізу маршруттары

Бір ауыл шаруашылығы жануарына су тұтынудың орташа тәуліктік нормасы: ірі қара мал және жылқы, түйе үшін 45–60 литрді; 1–2 жастағы төл үшін 25–35 литрді; бір жастағы кіші төл үшін 10–15 литрді; қой және ешкі үшін 3–5 литрді, қозылар, лақтар үшін1–2 литрді құрайды;

Жайылым пайдаланушылардың су көздеріне қол жеткізу схемасы елді мекендер жерлерінің шекараларында жасалады және осыған байланысты ауылшаруашылығы мақсатындағы жерлерге жер пайдаланушылар мен жеке сервитут белгілеу талап етілмейді.

Ойыл ауданы бойынша 2025 – 2029 жылдарға арналған жайылымдарды басқару және оларды пайдалану жөніндегі жоспарына 8-қосымша

Жайылым пайдаланушылардың су тұтыну нормасына сәйкес жасалған су көздеріне (көлдерге, өзендерге, тоғандарға, апандарға, суару немесе суландыру каналдарына, құбырлы немесе шахталы құдықтарға) қол жеткізу схемасы

Ақтөбе облысы Ойыл ауданы
Қараой ауылдық округі

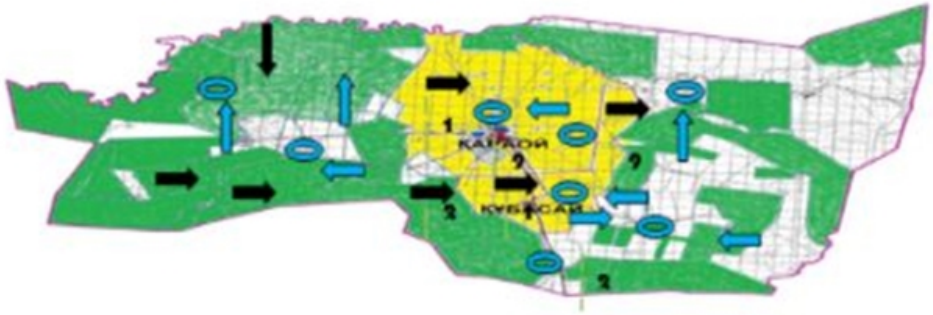

Қароай ауылдық округі шекарасы
Көлдер, өзендер, тоғандар мал суару орындары және басқа да көздер

Табиғи жайылымдар
1,2,3 Жайылым айналымдары
Ауыл шаруашылығы жануарларын жаю және жылжытудың маусымдық маршруттары
Жайылым пайдаланушылардың су көздеріне қол жеткізу маршруттары

Бір ауыл шаруашылығы жануарына су тұтынудың орташа тәуліктік нормасы: ірі қара мал және жылқы, түйе үшін 45–60 литрді; 1–2 жастағы төл үшін 25–35 литрді; бір жастағы кіші төл үшін 10–15 литрді; қой және ешкі үшін 3–5 литрді, қозылар, лақтар үшін 1–2 литрді құрайды.

Жайылым пайдаланушылардың су көздеріне қол жеткізу схемасы елді мекендер жерлерінің шекараларында жасалады және осыған байланысты ауыл шаруашылығы мақсатындағы жерлерге жер пайдаланушылар мен жеке сервитут белгілеу талап етілмейді.

Ойыл ауданы бойынша 2025 – 2029
жылдарға арналған жайылымдарды
басқару және оларды пайдалану
жөніндегі жоспарына 8-қосымша

Жайылым пайдаланушылардың су тұтыну нормасына сәйкес жасалған су көздеріне (көлдерге, өзендерге, тоғандарға, апандарға, суару немесе суландыру каналдарына, құбырлы немесе шахталы құдықтарға) қол жеткізу схемасы

Ақтөбе облысы
Ойыл ауданы Сарбие ауылдық округі

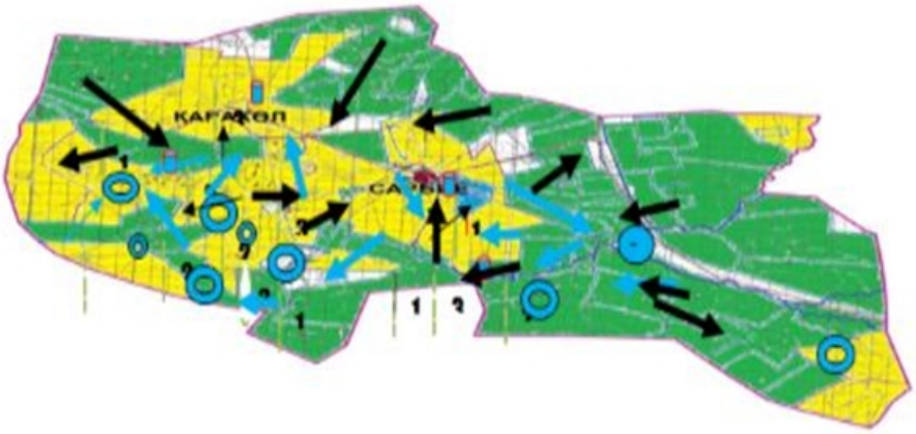

Сарбие ауылдық округі шекарасы

Көлдер, өзендер, тоғандар мал суару орындары және басқа да көздер

Табиғи жайылымдар

1,2,3 Жайылым айналымдары

Ауыл шаруашылығы жануарларын жаю және жылжытудың маусымдық маршруттары

Жайылым пайдаланушылардың су көздеріне қол жеткізу маршруттары

Бір ауыл шаруашылығы жануарына су тұтынудың орташа тәуліктік нормасы: ірі қара мал және жылқы, түйе үшін 45–60 литрді; 1–2 жастағы төл үшін 25–35 литрді; бір жастағы кіші төл үшін 10–15 литрді; қой және ешкі үшін 3–5 литрді, қозылар, лақтар үшін 1–2 литрді құрайды;

Жайылым пайдаланушылардың су көздеріне қол жеткізу схемасы елді мекендер жерлерінің шекараларында жасалады және осыған байланысты ауыл шаруашылығы мақсатындағы жерлерге жер пайдаланушылар мен жеке сервитут белгілеу талап етілмейді.

Ойыл ауданы бойынша 2025 – 2029 жылдарға арналған жайылымдарды басқару және оларды пайдалану жөніндегі жоспарына 9-қосымша

Ойыл ауданының Ойыл ауылдық округінің жайылымы жоқ жеке және (немесе) заңды тұлғалардың ауыл шаруашылығы жануарларының мал басын орналастыру үшін жайылымдарды қайта бөлу және оны берілетін жайылымдарға орналастыру схемасы

Ойыл ауылдық округі

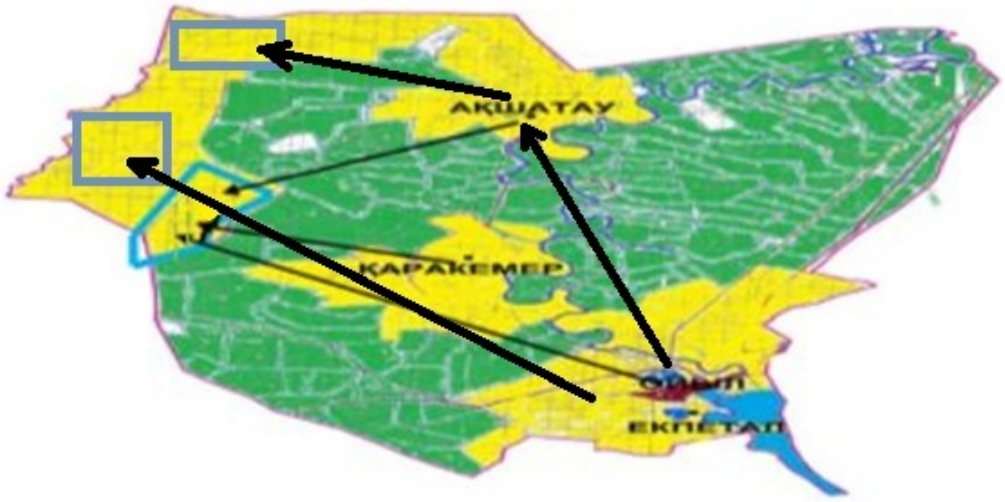

Жайылымы жоқ жеке және (немесе) заңды тұлғалардың ауыл шаруашылығы жануарларының мал басын орналастыру үшін жайылымдарды қайта бөлу схемасы.

Ауыл шаруашылығы жануарларын жаю және жылжытудың маусымдық маршруттары

Ойыл ауданы бойынша 2025 – 2029 жылдарға арналған жайылымдарды басқару және оларды пайдалану жөніндегі жоспарына 9-қосымша

Ойыл ауданының Саралжын ауылдық округінің жайылымы жоқ жеке және (немесе) заңды тұлғалардың ауыл шаруашылығы жануарларының мал басын орналастыру үшін жайылымдарды қайта бөлу және оны берілетін жайылымдарға орналастыру схемасы

Саралжын ауылдық округі

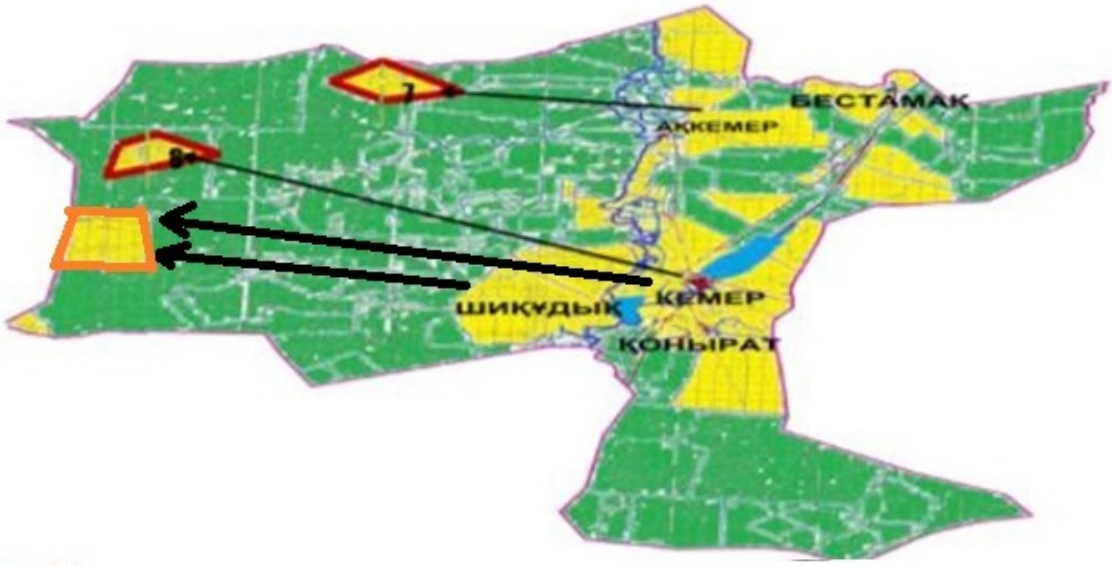

Жайылымдар мен қамтамасыз етілмеген жеке және (немесе) заңды тұлғалардың ауыл шаруашылығы жануарларының мал басын шалғайдағы жайылымдарға орналастыру схемасы

Ауылшаруашылығы жануарларын жаю және жылжытудың маусымдық маршруттары

Ойыл ауданы бойынша 2025 – 2029 жылдарға арналған жайылымдарды басқару және оларды пайдалану жөніндегі жоспарына 9-қосымша

Ойыл ауданының Көптоғай ауылдық округінің жайылымы жоқ жеке және (немесе) заңды тұлғалардың ауыл шаруашылығы жануарларының мал басын орналастыру үшін жайылымдарды қайта бөлу және оны берілетін жайылымдарға орналастыру схемасы

Көптоғай ауылдық округі

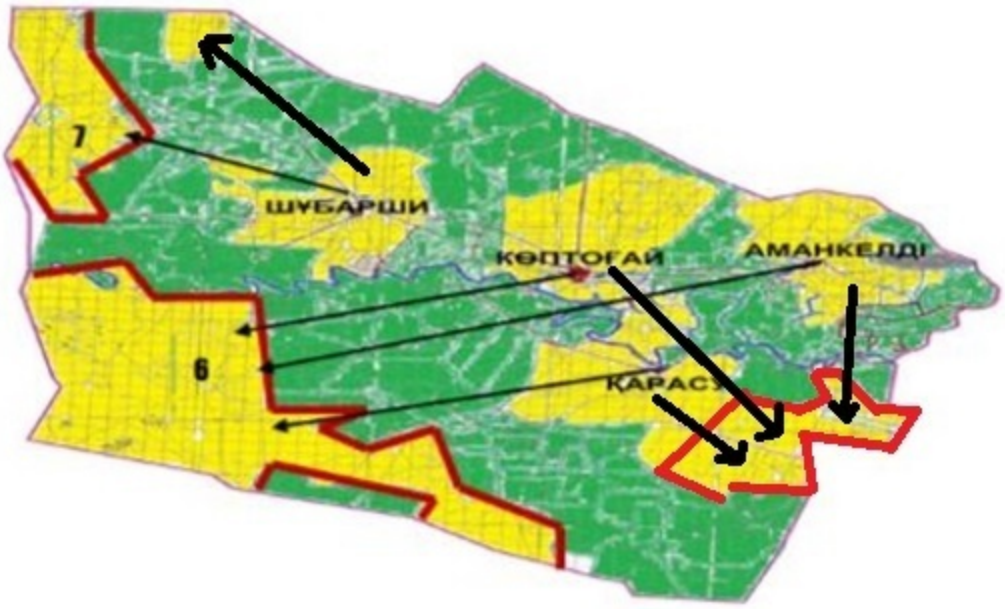

Жайылымдармен қамтамасыз етілмеген жеке және (немесе) заңды тұлғалардың ауыл шаруашылығы жануарларының мал басын шалғайдағы жайылымдарға орналастыру схемасы.

Ауылшаруашылығы жануарларын жаю және жылжытудың маусымдық маршруттары

Ойыл ауданы бойынша 2025 – 2029 жылдарға арналған жайылымдарды басқару және оларды пайдалану жөніндегі жоспарына 9-қосымша

Ойыл ауданының Қайынды ауылдық округінің жайылымы жоқ жеке және (немесе) заңды тұлғалардың ауыл шаруашылығы жануарларының мал басын орналастыру үшін жайылымдарды қайта бөлу және оны берілетін жайылымдарға орналастыру схемасы

Қайынды ауылдық округі

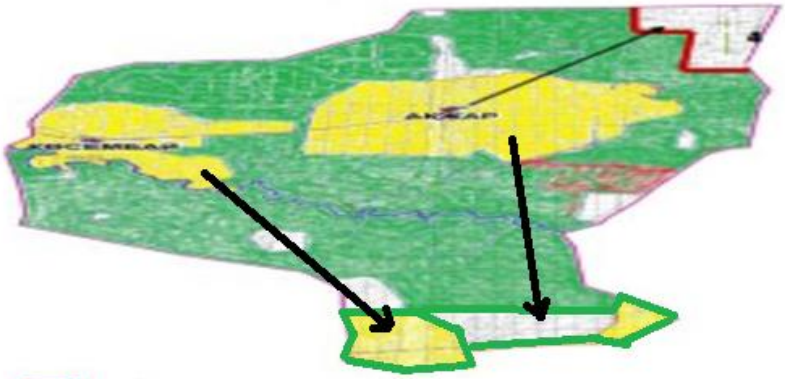

Жайылымдармен қамтамасыз етілмеген жеке және (немесе) заңды тұлғалардың ауыл шаруашылығы жануарларының мал басын шалғайдағы жайылымдарға орналастыру схемасы

Ауылшаруашылығы жануарларын жаю және жылжытудың маусымдық маршруттары

Ойыл ауданы бойынша 2025 – 2029 жылдарға арналған жайылымдарды басқару және оларды пайдалану жөніндегі жоспарына 9-қосымша

Ойыл ауданының Сарбие ауылдық округінің жайылымы жоқ жеке және (немесе) заңды тұлғалардың ауыл шаруашылығы жануарларының мал басын орналастыру үшін жайылымдарды қайта бөлу және оны берілетін жайылымдарға орналастыру схемасы

Сарбие ауылдық округі

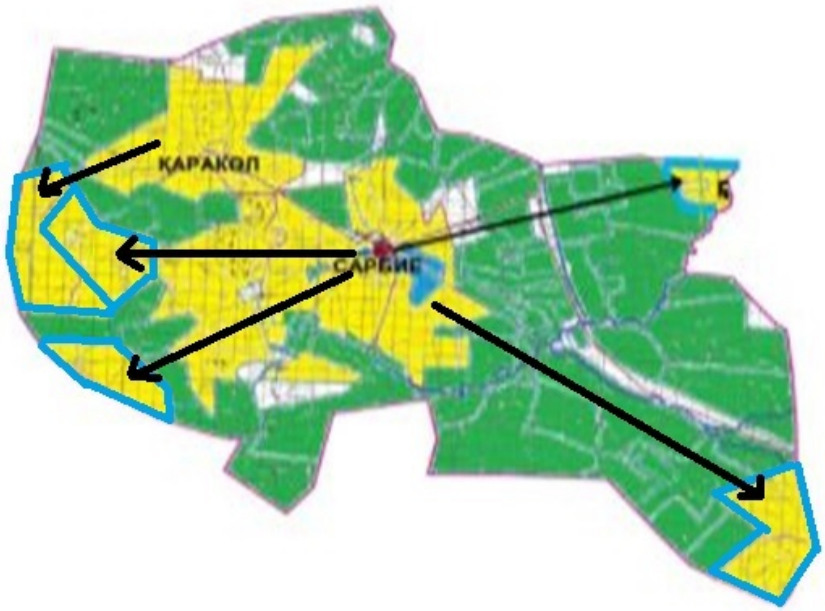

Жайылымы жоқ жеке және (немесе) заңды тұлғалардың ауыл шаруашылығы жануарларының мал басын орналастыру үшін жайылымдарды қайта бөлу схемасы

Ауыл шаруашылығы жануарларын жаю және жылжытудың маусымдық маршруттары

Ойыл ауданы бойынша 2025 – 2029 жылдарға арналған жайылымдарды басқару және оларды пайдалану жөніндегі жоспарына 9-қосымша

Ойыл ауданының Қараой ауылдық округінің жайылымы жоқ жеке және (немесе) заңды тұлғалардың ауыл шаруашылығы жануарларының мал басын орналастыру үшін жайылымдарды қайта бөлу және оны берілетін жайылымдарға орналастыру схемасы

Қараой ауылдық округі

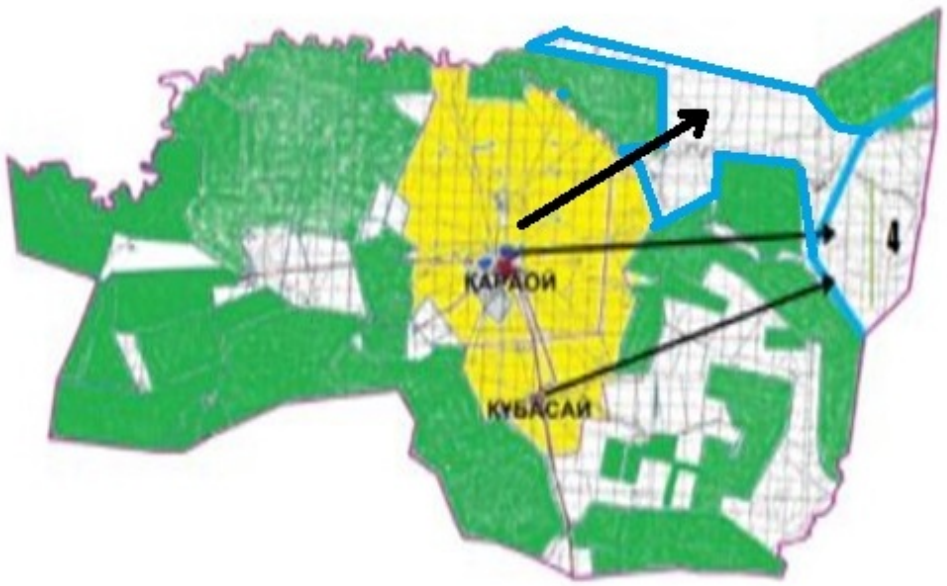

Жайылымы жоқ жеке және (немесе) заңды тұлғалардың ауылшаруашылығы жануарларының мал басын орналастыру үшін жайылымдарды қайта бөлу схемасы

Ауылшаруашылығы жануарларын жаю және жылжытудың маусымдық маршруттары

Ойыл ауданы бойынша 2025 – 2029 жылдарға арналған жайылымдарды басқару және оларды пайдалану жөніндегі жоспарына 9-қосымша

Ойыл ауданының Ш.Берсиев ат.ауылдық округінің жайылымы жоқ жеке және (немесе) заңды тұлғалардың ауыл шаруашылығы жануарларының мал басын орналастыру үшін жайылымдарды қайта бөлу және оны берілетін жайылымдарға орналастыру схемасы

Ш.Берсиев ат. ауылдық округі

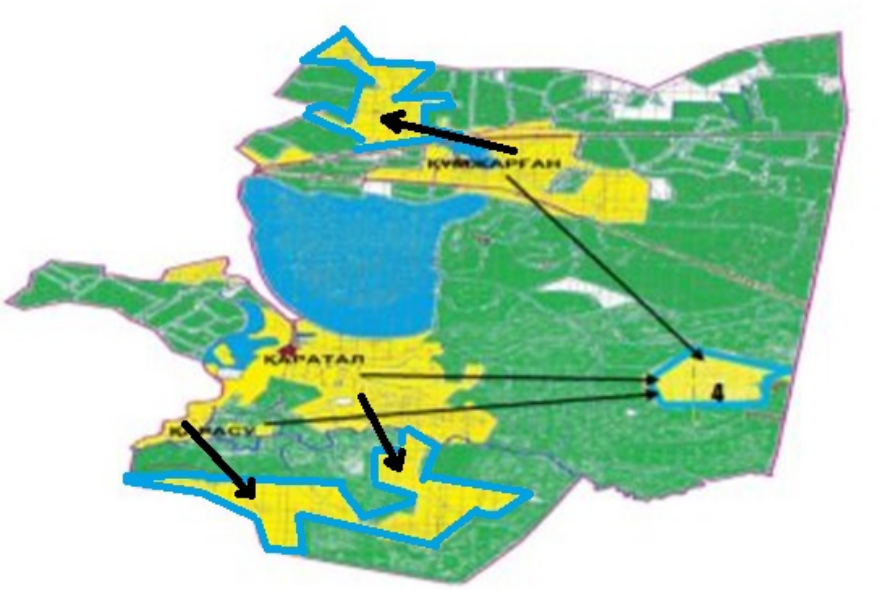

Жайылымы жоқ жеке және (немесе) заңды тұлғалардың ауыл шаруашылығы жануарларының мал басын орналастыру үшін жайылымдарды қайта бөлу схемасы

Ауылшаруашылығы жануарларын жаю және жылжытудың маусымдық маршруттары

Ойыл ауданы бойынша 2025 – 2029 жылдарға арналған жайылымдарды басқару және оларды пайдалану жөніндегі жоспарына 10-қосымша

Ойыл ауданының Ойыл ауылдық округ маңында орналасқан жайылымдармен қамтамасыз етілмеген жеке және (немесе) заңды тұлғалардың ауыл шаруашылығы жануарларының мал басын шалғайдағы жайылымдарға орналастыру схемасы

Ойыл ауылдық округі

Жайылымдармен қамтамасыз етілмеген жеке және (немесе) заңды тұлғалардың ауыл шаруашылығы жануарларының мал басын шалғайдағы жайылымдарға орналастыру схемасы.

Ауыл шаруашылығы жануарларын жаю және жылжытудың маусымдық маршруттары

Ойыл ауданы бойынша 2025 – 2029 жылдарға арналған жайылымдарды басқару және оларды пайдалану жөніндегі жоспарына 10-қосымша

Ойыл ауданының Ш.Берсиев атындағы ауылдық округ маңында орналасқан жайылымдармен қамтамасыз етілмеген жеке және (немесе) заңды тұлғалардың ауыл шаруашылығы жануарларының мал басын шалғайдағы жайылымдарға орналастыру схемасы

Ақтөбе облысы, Ойыл ауданы,
Ш.Берсиев атындағы ауылдық округі

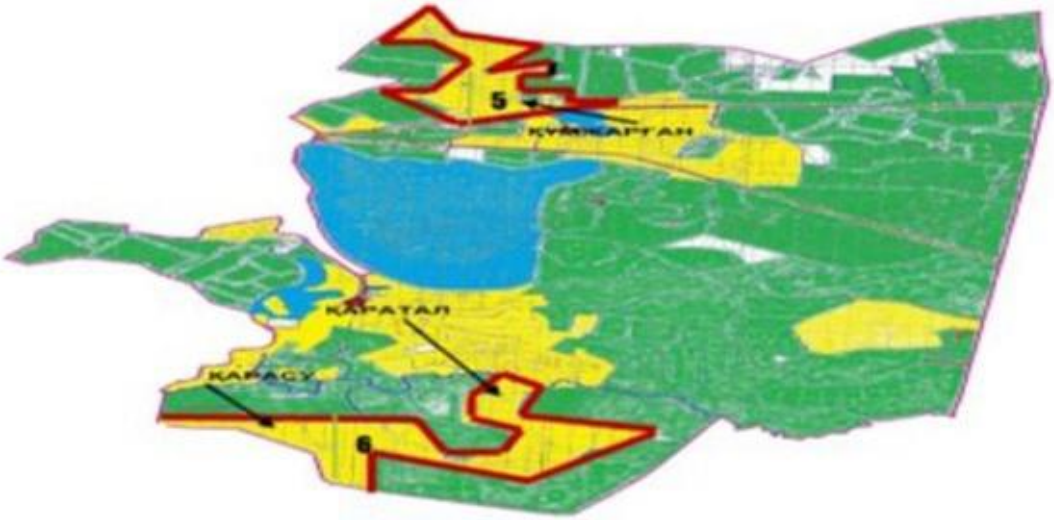

Жайылымдармен қамтамасыз етілмеген жеке және (немесе) заңды тұлғалардың ауыл шаруашылығы жануарларының мал басын шалғайдағы жайылымдарға орналастыру схемасы

№5 учаске. Құмжарған ауылы 5000,0 га, **№6 учаске** Қаратал ауылы 15816,0 га

Ауылшаруашылығы жануарларын жаю және жылжытудың маусымдық маршруттары

Ойыл ауданы бойынша 2025 – 2029 жылдарға арналған жайылымдарды басқару және оларды пайдалану жөніндегі жоспарына 10-қосымша

Ойыл ауданының Көптоғай ауылдық округ маңында орналасқан жайылымдармен қамтамасыз етілмеген жеке және (немесе) заңды тұлғалардың ауыл шаруашылығы жануарларының мал басын шалғайдағы жайылымдарға орналастыру схемасы

Ақтөбе облысы Ойыл ауданы
Көптоғай ауылдық округі

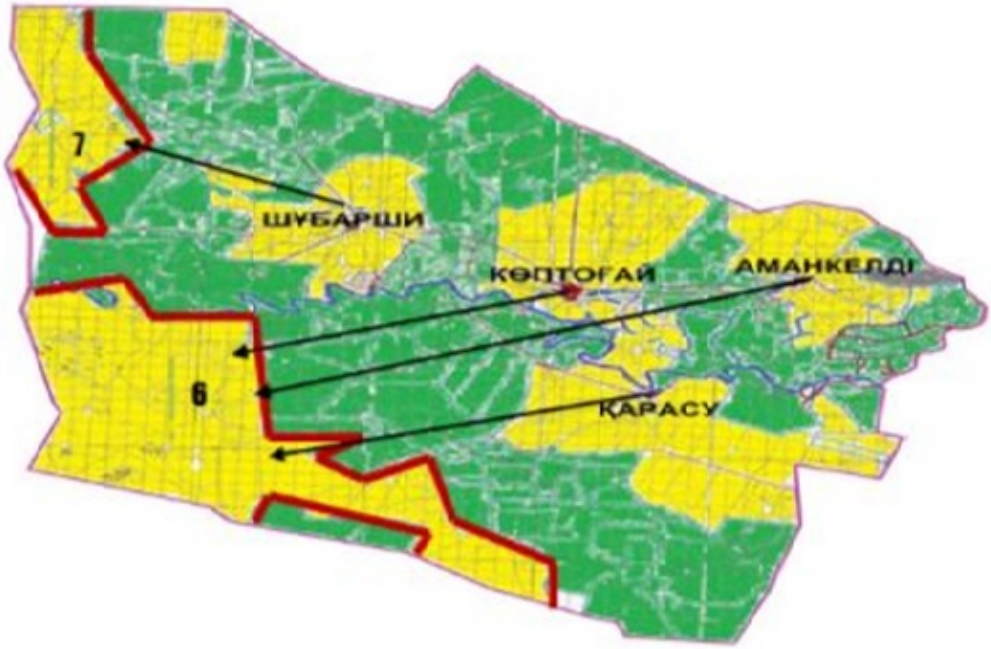

Жайылымдармен қамтамасыз етілмеген жеке және (немесе) заңды тұлғалардың ауыл шаруашылығы жануарларының мал басын шалғайдағы жайылымдарға орналастыру схемасы. **№6 учаске** Көптоғай ауылы 28000,0 га, **№7 учаске** Шұбарши ауылы 9000,0 га

Ауылшаруашылығы жануарларын жаю және жылжытудың маусымдық маршруттары

Ойыл ауданы бойынша 2025 – 2029 жылдарға арналған жайылымдарды басқару және оларды пайдалану жөніндегі жоспарына 10-қосымша

Ойыл ауданының Сарбие ауылдық округ маңында орналасқан жайылымдармен қамтамасыз етілмеген жеке және (немесе) заңды тұлғалардың ауыл шаруашылығы жануарларының мал басын шалғайдағы жайылымдарға орналастыру схемасы

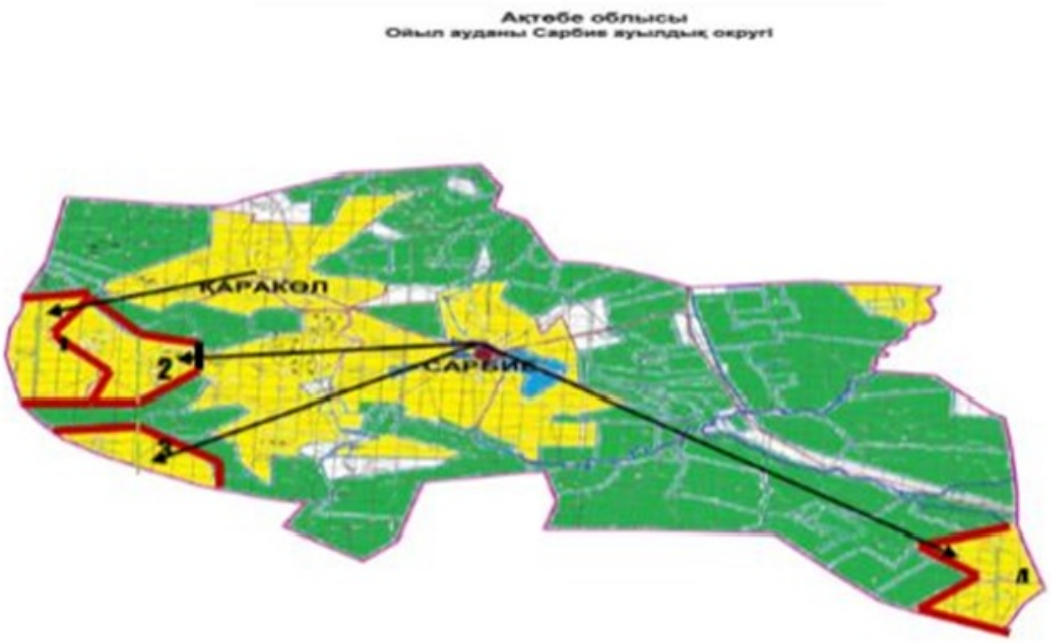

Жайылымдар мен қамтамасыз етілмеген жеке және (немесе) заңды тұлғалардың ауыл шаруашылығы жануарларының мал басын шалғайдағы жайылымдарға орналастыру схемасы **№1учаске** Қаракөл ауылы 3000,0 га, **№2 учаске** Сарбие ауылы 2500,0 га, **№3 учаске** Сарбие ауылы 2200,0 га, **№4 учаске** Сарбие ауылы 3700,0 га **жыны: 11400,0 га**

Ауылшаруашылығы жануарларын жаю және жылжытудың маусымдық маршруттары

Ойыл ауданы бойынша 2025 – 2029 жылдарға арналған жайылымдарды басқару және оларды пайдалану жөніндегі жоспарына 10-қосымша

Ойыл ауданының Сарбие ауылдық округ маңында орналасқан жайылымдармен қамтамасыз етілмеген жеке және (немесе) заңды тұлғалардың ауыл шаруашылығы жануарларының мал басын шалғайдағы жайылымдарға орналастыру схемасы

Ақтөбе облысы Ойыл ауданы
Қараой ауылдық округі

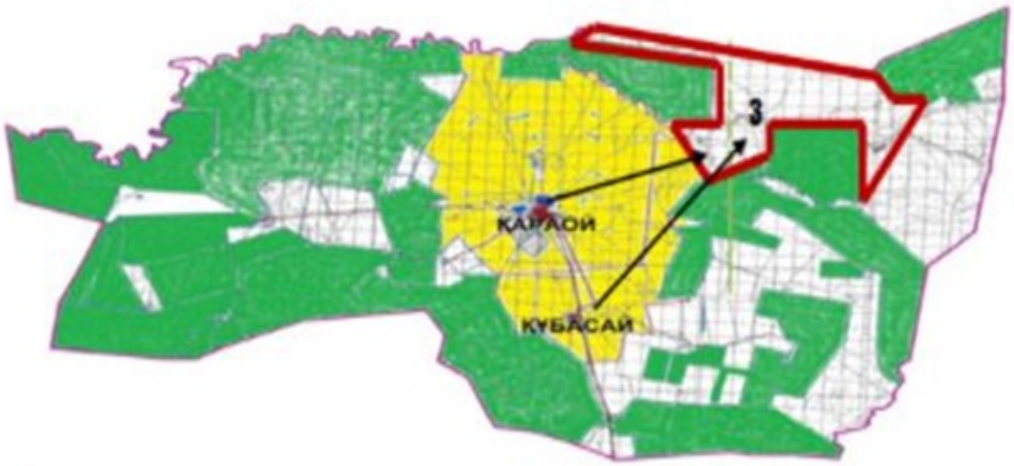

Жайылымдармен қамтамасыз етілмеген жеке және (немесе) заңды тұлғалардың ауылшаруашылығы жануарларының мал басын шалғайдағы жайылымдарға орналастыру схемасы. **№3 учаске** Құбасай ауылы 7000,0 га

Ауылшаруашылығы жануарларын жаю және жылжытудың маусымдық маршруттары

Ойыл ауданы бойынша 2025 – 2029 жылдарға арналған жайылымдарды басқару және оларды пайдалану жөніндегі жоспарына 10-қосымша

Ойыл ауданының Саралжын ауылдық округ маңында орналасқан жайылымдармен қамтамасыз етілмеген жеке және (немесе) заңды тұлғалардың ауыл шаруашылығы жануарларының мал басын шалғайдағы жайылымдарға орналастыру схемасы

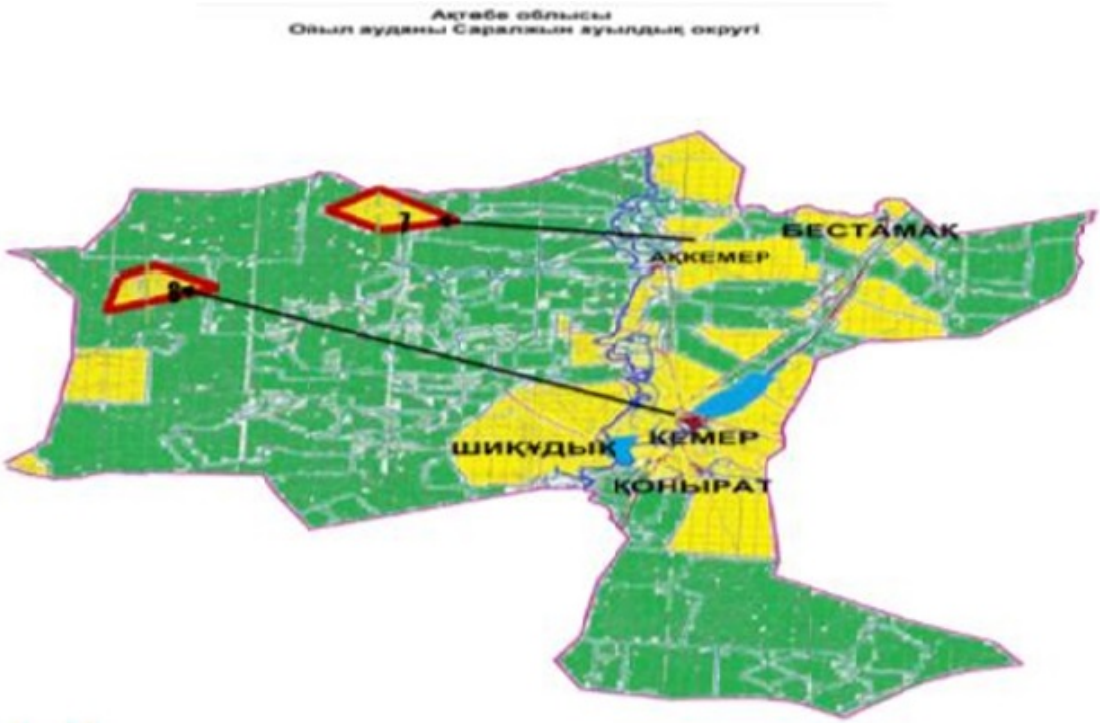

Жайылымдар мен қамтамасыз етілмеген жеке және (немесе) заңды тұлғалардың ауыл шаруашылығы жануарларының мал басын шалғайдағы жайылымдарға орналастыру схемасы **№7 учаске** Ақкемер ауылы 2300,0 га, **№8 учаске** Кемер ауылы 2000,0 га

Ауылшаруашылығы жануарларын жаю және жылжытудың маусымдық маршруттары

Ойыл ауданы бойынша 2025 – 2029 жылдарға арналған жайылымдарды басқару және оларды пайдалану жөніндегі жоспарына 10-қосымша

Ойыл ауданының Қайынды ауылдық округ маңында орналасқан жайылымдармен қамтамасыз етілмеген жеке және (немесе) заңды тұлғалардың ауыл шаруашылығы жануарларының мал басын шалғайдағы жайылымдарға орналастыру схемасы

Ақтөбе облысы Ойыл ауданы Қайынды ауылдық округі

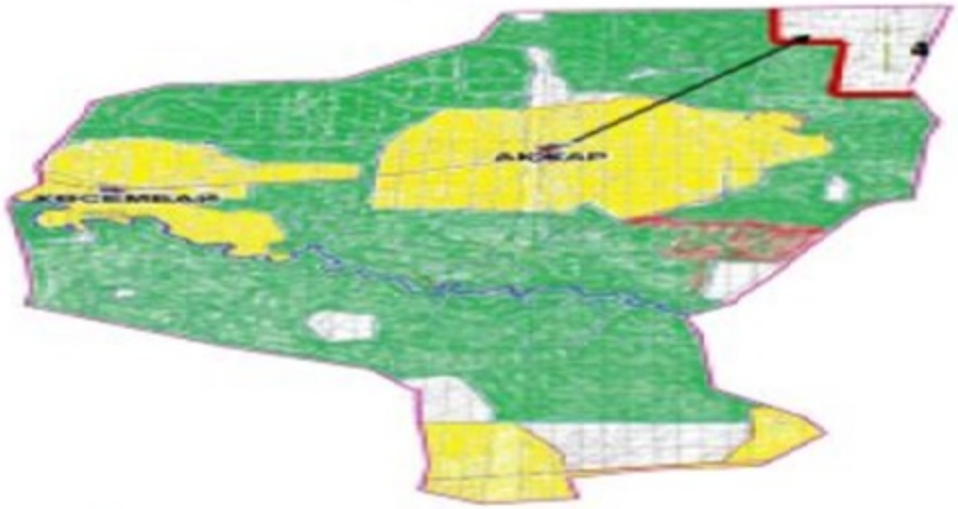

Жайылымдармен қамтамасыз етілмеген жеке және (немесе) заңды тұлғалардың ауыл шаруашылығы жануарларының мал басын шалғайдағы жайылымдарға орналастыру схемасы

Ауылшаруашылығы жануарларын жаю және жылжытудың маусымдық маршруттары

Ойыл ауданы бойынша 2025 – 2029 жылдарға арналған жайылымдарды басқару және оларды пайдалану жөніндегі жоспарына 10-қосымша

Ойыл ауданының Қараой ауылдық округ маңында орналасқан жайылымдармен қамтамасыз етілмеген жеке және (немесе) заңды тұлғалардың ауыл шаруашылығы жануарларының мал басын шалғайдағы жайылымдарға орналастыру схемасы

Ақтөбе облысы Ойыл ауданы
Қараой ауылдық округі

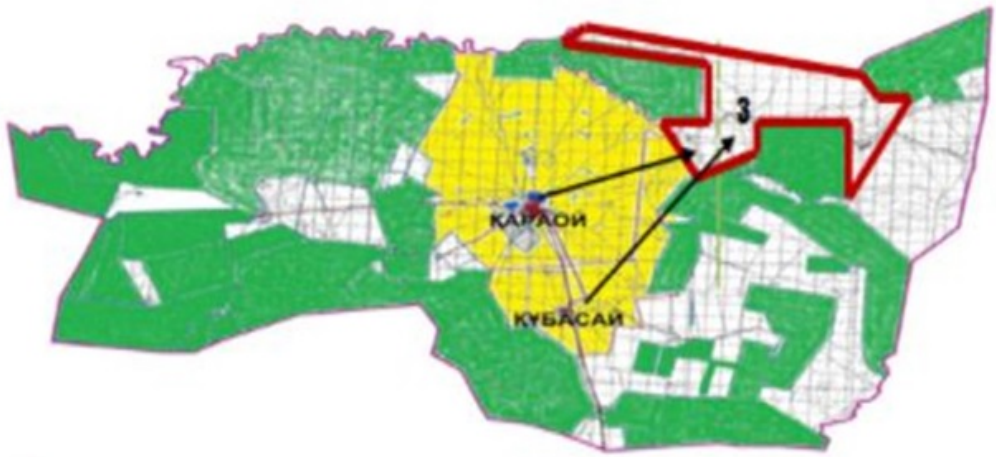

Жайылымдармен қамтамасыз етілмеген жеке және (немесе) заңды тұлғалардың ауылшаруашылығы жануарларының мал басын шалғайдағы жайылымдарға орналастыру схемасы. **№3 учаске** Құбасай ауылы 7000,0 га

Ауылшаруашылығы жануарларын жаю және жылжытудың маусымдық маршруттары

Ойыл ауданы бойынша 2025 – 2029 жылдарға арналған жайылымдарды басқару және оларды пайдалану жөніндегі жоспарына 11-қосымша

Ауыл шаруашылығы жануарларын жаюдың және айдаудың маусымдық маршруттарын белгілейтін жайылымдарды пайдалану жөніндегі күнтізбелік кестесі

№

№	Ауылдық округтердің атауы	2025 жылғы кезендер саны				2026 жылғы кезендер саны			
		1	2	3	4	1	2	3	4
1	Ойыл ауылдық округі	КЖМ	ЖМ	ЖКМ	ДҚ	ДҚ	КЖМ	ЖМ	ЖКМ
2	Саралжын ауылдық округі	КЖМ	ЖМ	ЖКМ	ДҚ	ДҚ	КЖМ	ЖМ	ЖКМ
3	Көптоғай ауылдық округі	КЖМ	ЖМ	ЖКМ	ДҚ	ДҚ	КЖМ	ЖМ	ЖКМ
4	Қайынды ауылдық округі	КЖМ	ЖМ	ЖКМ	ДҚ	ДК	КЖМ	ЖМ	ЖКМ

5	Сарбие ауылдық округі	КЖМ	ЖМ	ЖКМ	ДҚ	ДҚ	КЖМ	ЖМ	ЖКМ
6	Қараой ауылдық округі	КЖМ	ЖМ	ЖКМ	ДҚ	ДҚ	КЖМ	ЖМ	ЖКМ
7	Ш.Берсие в ауылдық округі	КЖМ	ЖМ	ЖКМ	ДҚ	ДҚ	КЖМ	ЖМ	ЖКМ

Кестенің жалғасы

2027 жылғы кезенлар саны				2028 жылғы кезендер саны				2029 жылғы кезендер саны			
1	2	3	4	1	2	3	4	1	2	3	4
КЖМ	ЖМ	ЖКМ	ДҚ	ДҚ	КЖМ	ЖМ	ЖКМ	КЖМ	ЖМ	ЖКМ	ДҚ
КЖМ	ЖМ	ЖКМ	ДҚ	ДҚ	КЖМ	ЖМ	ЖКМ	КЖМ	ЖМ	ЖКМ	ДҚ
КЖМ	ЖМ	ЖКМ	ДҚ	ДҚ	КЖМ	ЖМ	ЖКМ	КЖМ	ЖМ	ЖКМ	ДҚ
КЖМ	ЖМ	ЖКМ	ДҚ	ДК	КЖМ	ЖМ	ЖКМ	КЖМ	ЖМ	ЖКМ	ДҚ
КЖМ	ЖМ	ЖКМ	ДҚ	ДҚ	КЖМ	ЖМ	ЖКМ	КЖМ	ЖМ	ЖКМ	ДҚ
КЖМ	ЖМ	ЖКМ	ДҚ	ДҚ	КЖМ	ЖМ	ЖКМ	КЖМ	ЖМ	ЖКМ	ДҚ
КЖМ	ЖМ	ЖКМ	ДҚ	ДҚ	КЖМ	ЖМ	ЖКМ	КЖМ	ЖМ	ЖКМ	ДҚ

Ескерту: 2025-2029 маусымдық жайылым маршруттары ағымдағы жылдың табиғи-климаттық жағдайларына сәйкес белгіленетін болады.

Аббревиатуралардың толық жазылуы:

КЖМ – көктемгі-жазғы маусым;

ЖКМ – жазғы-күзгі маусым;

ЖМ – жазғы маусым;

ДҚ – демалушы кезен.

© 2012. Қазақстан Республикасы Әділет министрлігінің «Қазақстан Республикасының Заңнама және құқықтық ақпарат институты» ШЖҚ РМК